

PROFILO:
SEZIONE CAVIDOTTO
(TRATTO CIANO)

SCALA
Asse X: 1:68,750
Asse Y: 1:5,000

Grandezze in metri

PUNTO DI MISURAZIONE	1	2	3	4	5	6	7	8	9	10	11	12	13	14	15	16	18
QUOTA FONDALE [m.s.l.m.]	-125	-125	-120	-120	-115	-110	-90	-75	-100	-110	-75	-50	-40	-25	-20	-10	0
INTERDISTANZE [m]		2750	2750	2750	2750	2750	2750	2750	2750	2750	2750	2750	2750	2750	1375	1375	1375
DISTANZA PROGRESSIVA [m]	0	2750	5500	8250	11000	13750	16500	19250	22000	24750	27500	30250	33000	35750	37125	38500	39875

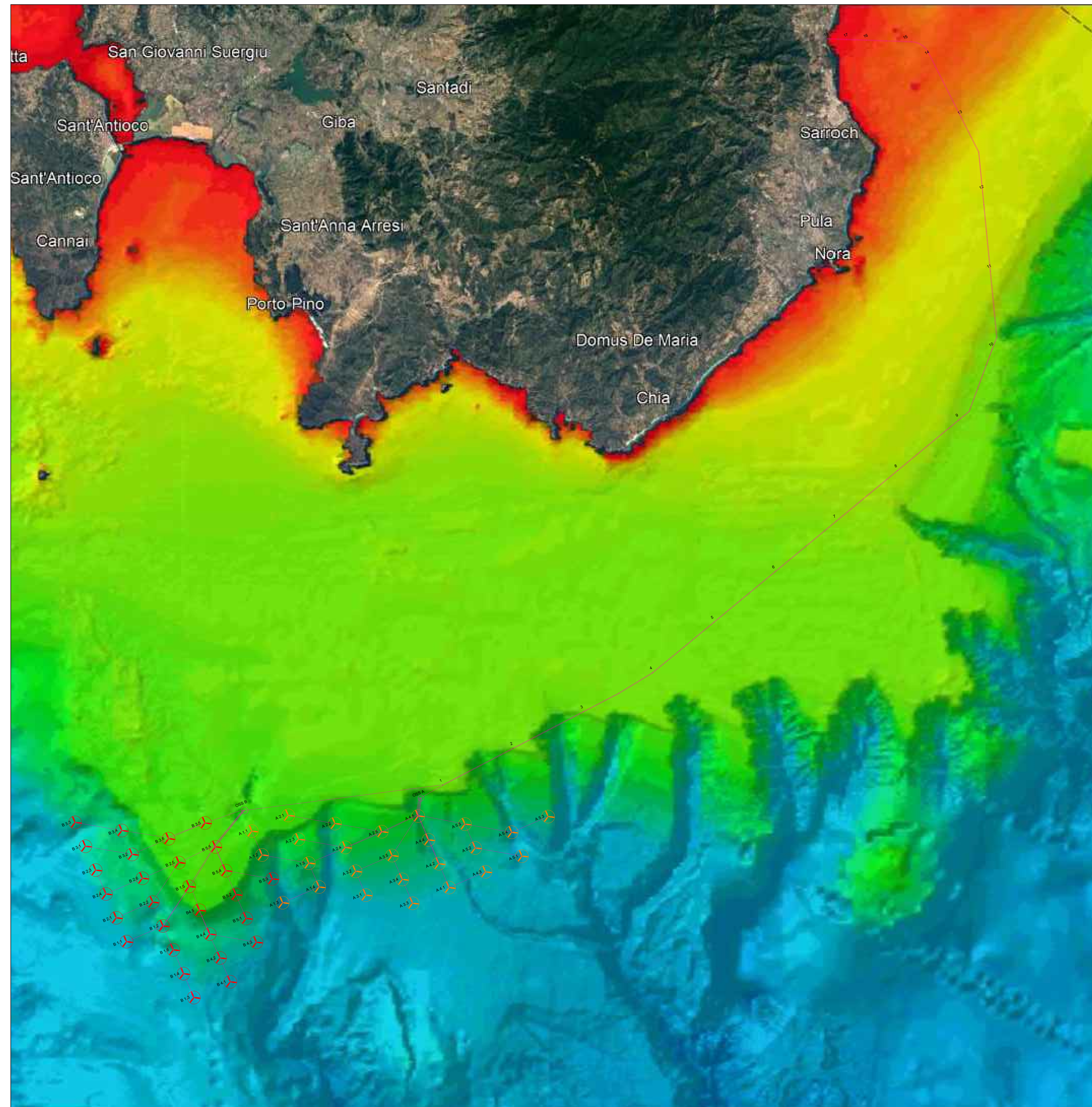

00	03/03/2022	PRIMA EMISSIONE	CPO03	NNO01	SSA
REV.	DATA	DESCRIZIONE	PREPARATO DA	CONTROLLATO DA	APPROVATO DA

PROGETTO	PARCO EOLICO OFFSHORE Progettazione Preliminare PROCEDURA DI SCOPING	
CLIENTE	Nora Ventu S.r.l.	
TITOLO	Parco Eolico Offshore SARDEGNA NORA ENERGIA 1 TRACCIATO E SEZIONE DEL CAVIDOTTO MARINO	

PREPARATO DA	FIRMA	DATA	No. IDENTIFICATIVO	P0025305-4-SAS-M16	FOGLIO	1/1
CONTROLLATO DA	NNO01	03/03/2022	Codice Doc. CLIENTE:	-	SCALA	1:135000
APPROVATO DA	SSA	03/03/2022	NOME FILE	PROFILI-AREA-PARCO EOLICO TRACCIATO E SEZIONE DEL CAVIDOTTO MARINO.Png	REVISIONE	00