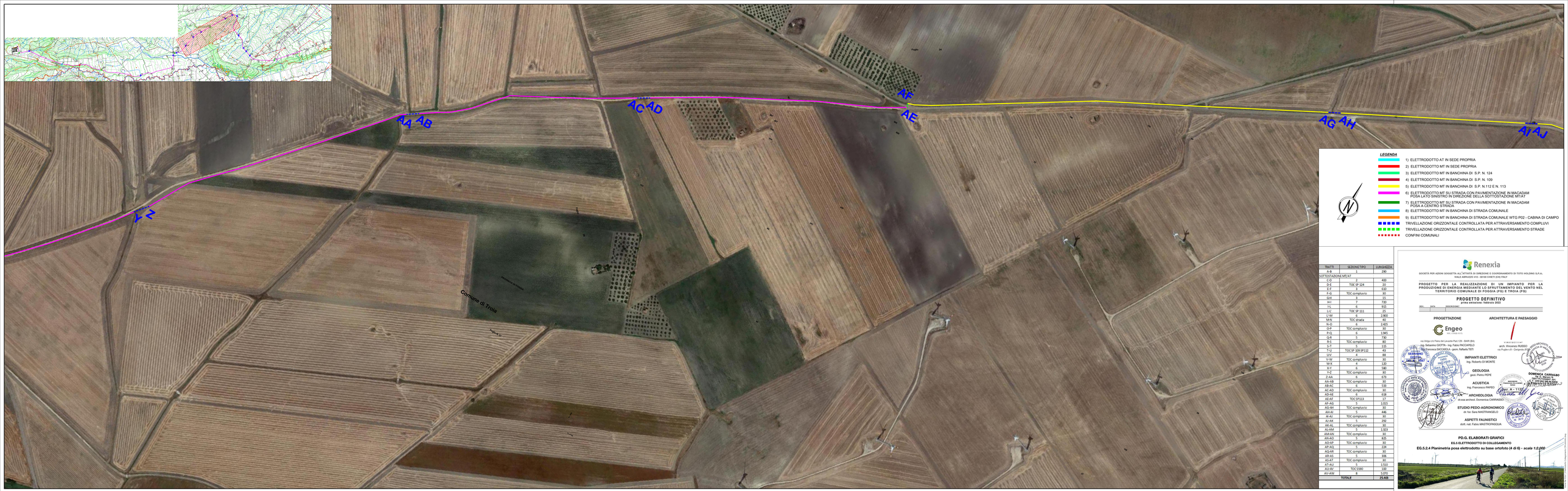

LEGENDA

1) ELETTRODOTTO AT IN SEDE PROPRIA
2) ELETTRODOTTO MT IN SEDE PROPRIA
3) ELETTRODOTTO MT IN BANCHINA DI S.P. N. 124
4) ELETTRODOTTO MT IN BANCHINA DI S.P. N. 109
5) ELETTRODOTTO MT IN BANCHINA DI S.P. N.112 E N. 113
6) ELETTRODOTTO MT SU STRADA CON PAVIMENTAZIONE IN MACADAM POSA LATO SINISTRO IN DIREZIONE DELLA SOTTOSTAZIONE MT/AT
7) ELETTRODOTTO MT SU STRADA CON PAVIMENTAZIONE IN MACADAM POSA A CENTRO STRADA
8) ELETTRODOTTO MT IN BANCHINA DI STRADA COMUNALE
9) ELETTRODOTTO MT IN BANCHINA DI STRADA COMUNALE WTG P02 - CABINA DI CAMPO
TRIVELLAZIONE ORIZZONTALE CONTROLLATA PER ATTRAVERSAMENTO COMPLUVI
TRIVELLAZIONE ORIZZONTALE CONTROLLATA PER ATTRAVERSAMENTO STRADE
CONFINI COMUNALI

TRATTI	SEZIONE TIPO	LUNGHEZZA
A-B	1	290
SOTTOSTAZIONE MT/AT		
C-D	2	400
D-E	TOC SP 124	20
E-F	1	410
F-G	TOC compluvio	30
G-H	3	15
H-I	7	720
I-L	6	315
L-L'	TOC SP 111	25
L'-M	6	2.900
M-N	TOC strada	40
N-O	6	2.425
O-P	TOC compluvio	30
P-Q	6	1.945
Q-R	5	730
R-S	TOC compluvio	80
S-T	5	115
T-U	TOC SP 109 SP 112	43
U-V	4	88
V-W	TOC compluvio	30
W-X	4	120
X-Y	6	580
Y-Z	TOC compluvio	80
Z-AA	6	675
AA-AB	TOC compluvio	30
AB-AC	6	538
AC-AD	TOC compluvio	30
AD-AE	6	638
AE-AF	TOC LP113	17
AF-AG	5	1.015
AG-AH	TOC compluvio	30
AH-AI	5	446
AI-AJ	TOC compluvio	30
AJ-AK	5	292
AK-AL	TOC compluvio	30
AL-AM	5	1.323
AM-AN	TOC compluvio	30
AN-AO	5	825
AO-AP	TOC compluvio	30
AP-AQ	5	224
AQ-AR	TOC compluvio	30
AR-AS	5	306
AS-AT	TOC compluvio	30
AT-AU	5	1.510
AU-AV	TOC 1100	100
AV-AW	8	3.070
TOTALE		**25.428**

Renexia

SOCIETÀ PER AZIONI SOGGETTA ALL'ATTIVITÀ DI DIREZIONE E COORDINAMENTO DI TOTO HOLDING S.P.A.
VIALE ABRUZZI 410 - 00183 ROMA (RM)

PROGETTO PER LA REALIZZAZIONE DI UN IMPIANTO PER LA PRODUZIONE DI ENERGIA MEDIANTE LO SFRUTTAMENTO DEL VENTO NEL TERRITORIO COMUNALE DI FOGGIA (FG) E TROIA (FG)

PROGETTO DEFINITIVO
proto emissione: febbraio 2022

REV.	DATA	DESCRIZIONE

PROGETTAZIONE

Engeo
SRL / PIVA: 01 [illegible]

via Volga s.n.c Fano nel Lavorto Pull 135 - BARI (BA)
ing. Sebastina GIOTTA - ing. Fabio FACCAPELO
ing. Francesca FACCAPELA - geol. Raffaele TOTI

ARCHITETTURA E PAESAGGIO

VINCENZO RUSSO
arch. Vincenzo RUSSO
via Puglia n.8 - Cerignola (FG)

IMPIANTI ELETTRICI
ing. Roberto DI MONTE

GEOLOGIA
geol. Pietro PEPE

ACUSTICA
ing. Francesco PIRTO

ARCHEOLOGIA
dr.ssa archeol. Domenica CARRASSO

STUDIO PEDO-AGRONOMICO
dr. for. Sara MASTRANGELO

ASPETTI FAUNISTICI
dott. nat. Fabio MASTROPASQUA

DOMENICA CARRASSO
Dr.ssa Domenica CARRASSO
Via Ugo Foscolo, 4 - 71121 FOGGIA
Tel. 0881 [illegible] - Cell. 3[illegible]
Ordine dei Beni Archeologici
Provincia di Foggia
Dott. Archeologo
Iscr. A - 1122

PD.G. ELABORATI GRAFICI

EG.ELETTRODOTTO DI COLLEGAMENTO

EG.5.2.4 Planimetria posa elettrodotto su base ortofoto (4 di 6) - scala 1:2.000