

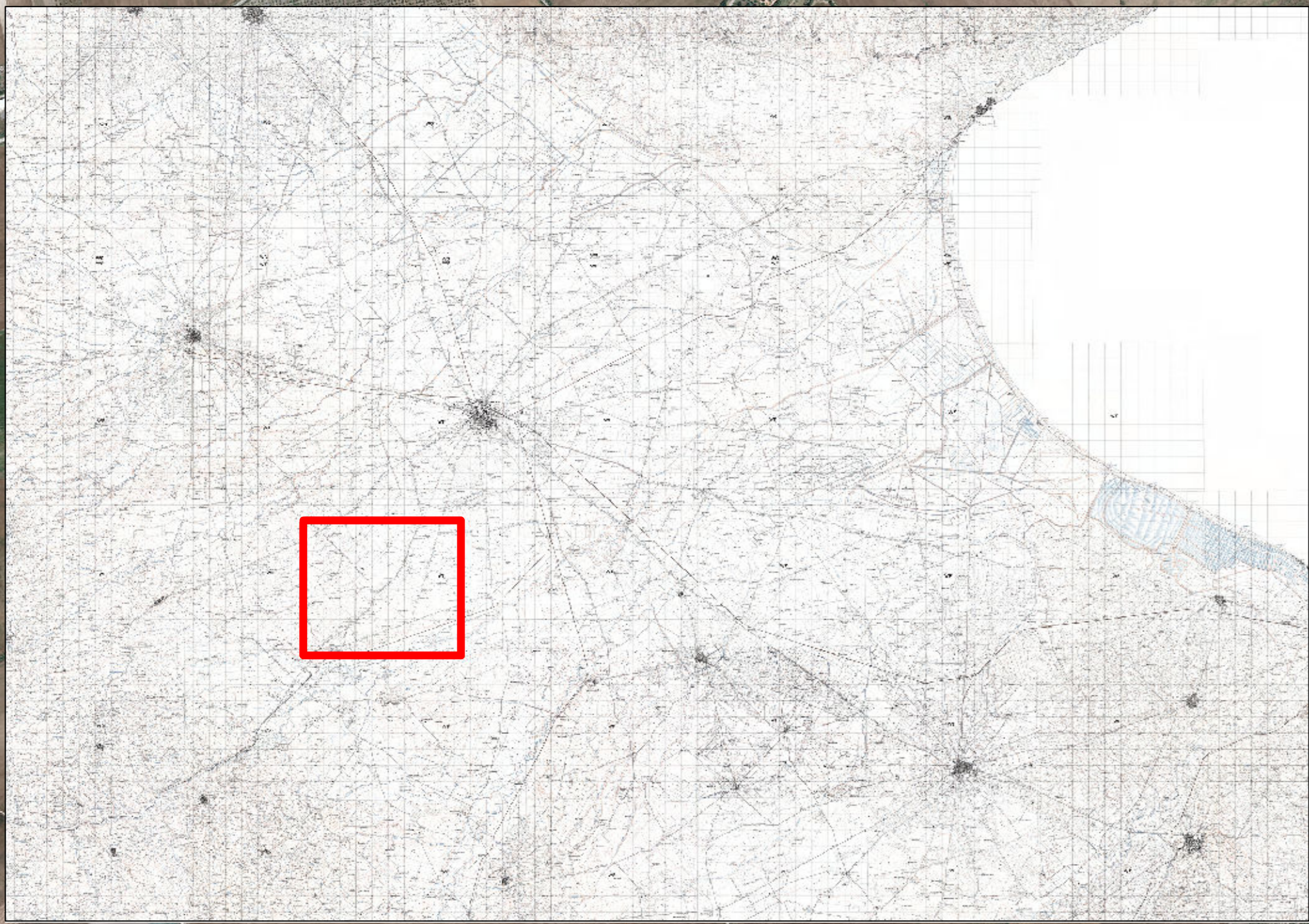

Lucera



Troia

Foggia

Castelluccio dei Sauri

Legenda

- Limiti Comunali
- Punti di misura
- Aerogeneratori di progetto
- Ricettori

Ricettore	Est	Nord
R01	537512.96	4577447.40
R02	537718.31	4577626.05
R03	537818.15	4577564.68
R04	537904.35	4577878.68
R05	540376.69	4580472.47
R06	540411.27	4580668.06
R07	538666.81	4581174.46
R08	538240.28	4580510.61
R09	538319.68	4580889.32
R10	539023.80	4579479.26
R11	539392.24	4579570.40
R12	538842.56	4579523.56
R13	538454.75	4579706.75
R14	538914.15	4578929.83
R15	541436.66	4578203.60
R16	541551.35	4578700.45
R17	538367.75	4578041.60
R18	541647.31	4578961.15
R19	541914.58	4579341.93
R20	541897.85	4579582.43
R21	542421.49	4581275.09
R22	542273.41	4580410.82
R23	542277.62	4580472.95
R24	542334.38	4580554.90
R25	542308.54	4580889.58
R26	541177.48	4580692.71
R27	540194.37	4580265.84
R28	539973.01	4580090.46
R29	539849.57	4579950.55
R30	539622.55	4579776.51
R31	539676.06	4579636.80
R32	539076.31	4578812.97
R33	538950.51	4578754.98
R34	538625.29	4578412.27
R35	538036.02	4577765.52
R36	538356.45	4578176.65
R37	538245.16	4577933.92
R38	541771.16	4579223.98

Punto di misura	Est	Nord
1	541488,29	4578186,43
2	539663,49	4577075,10
3	538203,76	4577970,35
4	540513,02	4580626,03
5	541794,65	4581557,91
6	539162,14	4581560,72
7	538296,60	4579665,98

Aerogeneratore	Est	Nord
WTG1	537234	4578134
WTG2	539112	4579998
WTG3	540887	4578204
WTG4	540381	4579528
WTG5	541028	4579311
WTG6	541608	4579488
WTG7	540891	4580194
WTG8	541693	4580373
WTG9	541822	4581032
WTG10	540018	4581443
WTG11	538970	4580740
WTG12	539742	4580619

Società per Azioni soggetta all'attività di direzione e coordinamento di Toto Holding s.p.a.
Viale Abruzzo 410 61100 Civitanova (CN) Italy

PROGETTO PER LA REALIZZAZIONE DI UN IMPIANTO PER LA PRODUZIONE DI ENERGIA MEDIANTE LO SFRUTTAMENTO DEL VENTO NEL TERRITORIO COMUNALE DI TROIA (FG) E FOGGIA (FG)

PROGETTO DEFINITIVO

PROGETTAZIONE

 ing. Sebarino GIOTTA - ing. Fabio PACCAPELO
 ing. Francesca SACCAROLA - geom. Raffaella TISTI

ARCHITETTURA E PAESAGGIO
 arch. Vincenzo RUSSO

IMPIANTI ELETTRICI
 ing. Roberto DI MONTE

GEOLOGIA
 geol. Pietro PEPE

ACUSTICA
 ing. Francesco PAPEO

ARCHEOLOGIA
 dott.ssa. archeol. Domenica CARRASSO

STUDIO PEDO-AGRONOMICO
 dott.ssa Sara MASTRONGELO

ASPETTI FAUNISTICI
 dott. Fabio MASTROPASQUA

SIA.ES. STUDI SPECIALISTICI
ES.3.2 PLANIMETRIA DI INQUADRAMENTO SU ORTOFOTOCO CON INDICAZIONE DELLE SORGENTI, RICETTORI E PUNTI DI MISURA DEL CLIMA ACUSTICO ANTE OPERAM

