Cabina MT/BT Produzione
rapp. 1:50

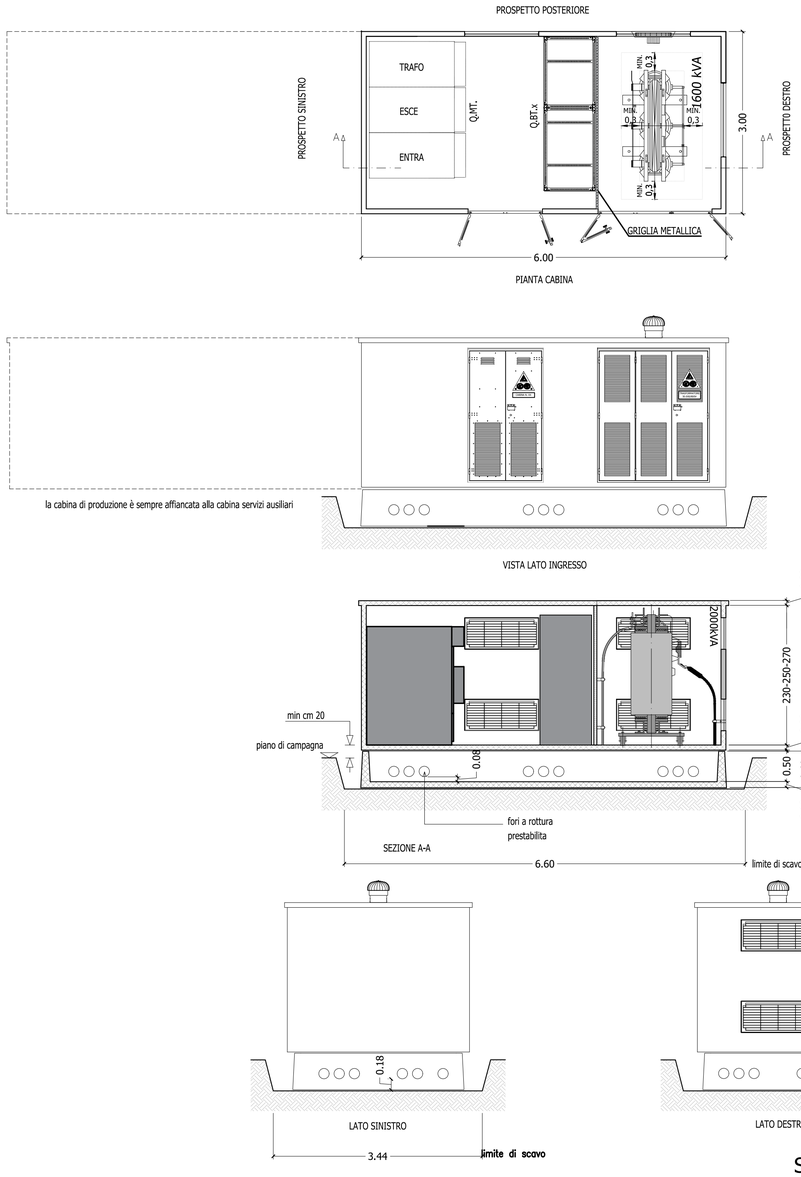

Scala 1:50

Cabina celle MT servizi ausiliari
rapp. 1:50

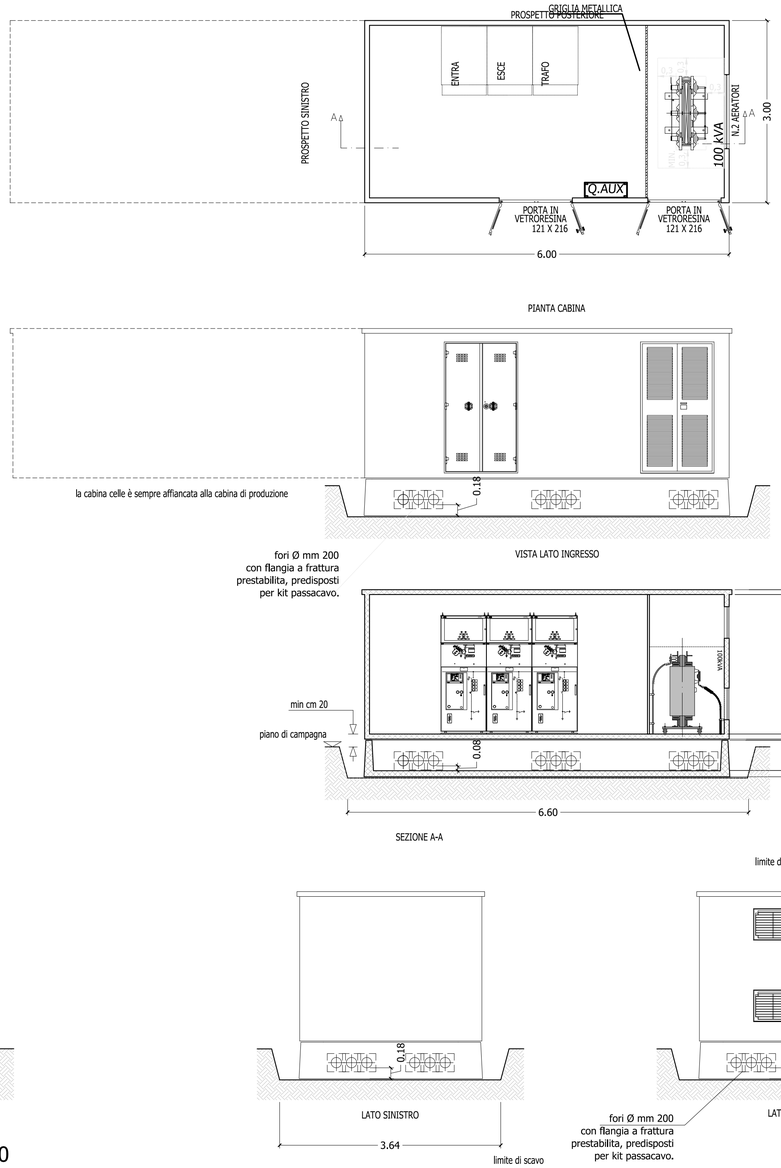

Scala 1:50

JOSE LUIS
CHORRO
LOPEZ
13/07/2022

SOGGETTO PROPONENTE:

SMARTENERGY2001 S.R.L.
Via Statuto, 10
20121 Milano

COMUNE DI GENZANO DI LUCANIA (PZ)
LOC. MERCANTE
PROGETTO PER LA REALIZZAZIONE DI UN NUOVO IMPIANTO FOTOVOLTAICO
COLLEGATO ALLA RTN A 150 kV DI TERNA S.p.A.
POTENZA DI PICCO 19.98 MWp
POTENZA DI IMMISSIONE IN RETE: 16.000 kW

PROGETTO DEFINITIVO

Procedura di Autorizzazione Unica di cui all'art.12 del D.lgs 387/2003 - Linee Guida Decr. MISE 10/09/2010
PROCEDURA DI VALUTAZIONE DI IMPATTO AMBIENTALE PRESSO IL MISE
di cui all'art. 31, c.6 del DL 77/21

Serie Progetto

CABINE ELETTRICHE

PR_005

rapp. 1:50

PROGETTAZIONE DELLE OPERE:

INGENIUM ENGINEERING SRL

Via Maitani, 3 - 05018 Orvieto (TR)
tel. 0763.530340 fax 0763.530344
e mail: info@ingenium-engineering.com
pec: info@pec.ingenium-engineering.com
www.ingenium-engineering.com

Azienda con sistema di gestione qualità ISO 9001:2015
certificato da Bureau Veritas Italia SpA
cert. n° IT306096

Ing. Roberto Lorenzotti (PM)
Arch. Andrea Giuffrida
Arch. Giovanna Corso
Ing. Elena Crespi

firma / timbro progettista

ORDINE degli INGEGNERI
INGEGNERE
Roberto
LORENZOTTI
Unità ed ambientale industriale dell'informazione
A 682
Provincia di TERNI

Con:

Energy Cliet Service srl
Uffici: Via Enrico Fermi, 52 - 24035 Curno (BG)
Sede legale: Via Cà, 12B - 24060 Brusaporto (BG)
Tel. 035.245313

firma / timbro committente

REV.	DATA	DESCRIZIONE MODIFICA	REDATTO	APPROVATO	AUTORIZZATO	COD. DOCUMENTO
02						IE_326_PD_PR_005
01						
00	09/2021	prima emissione	A.G.	A.G.	R.L.	FOGLIO
						1 DI 1

E' vietata ai sensi di legge la divulgazione e la riproduzione del presente documento senza la preventiva autorizzazione