Firmato digitalmente da
Agnese Rocco
CN = Rocco Agnese
C = IT

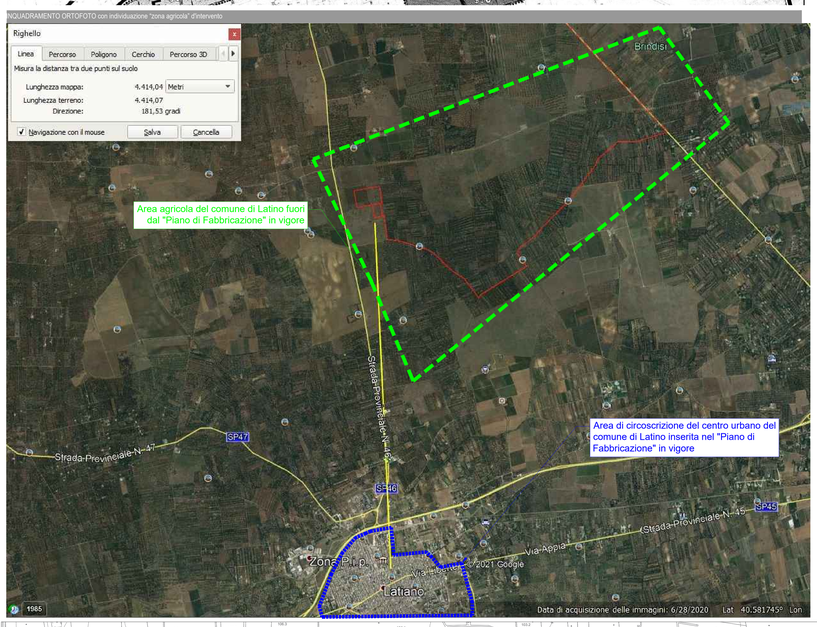

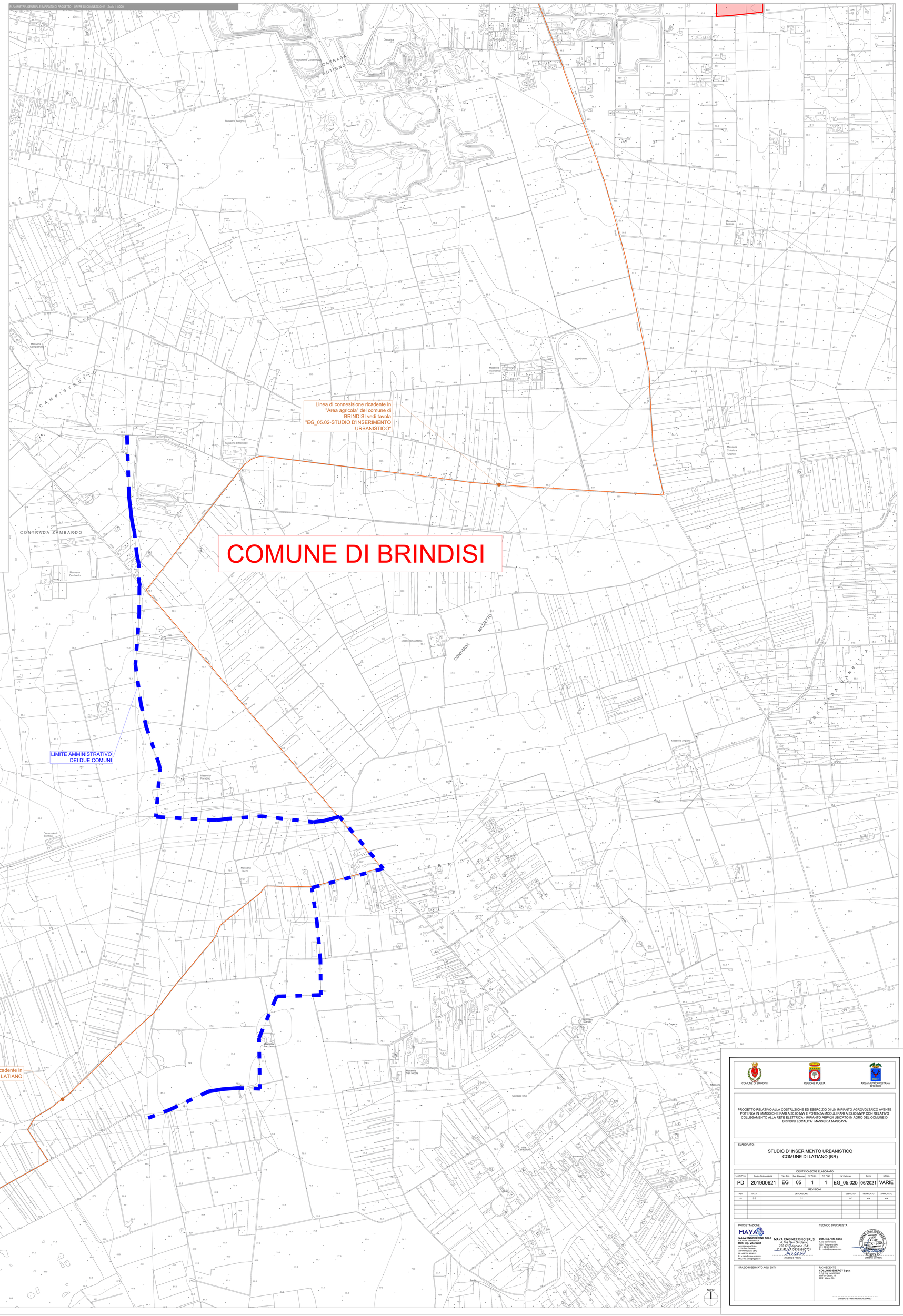

COMUNE DI BRINDISI	REGIONE PUGLIA	AREA METROPOLITANA BRINDISI

PROGETTO RELATIVO ALLA COSTRUZIONE ED ESERCIZIO DI UN IMPIANTO AGROVOLTAICO AVENTE POTENZA IN IMMISSIONE PARI A 30,00 MW E POTENZA MODULI PARI A 33,00 MWP CON RELATIVO COLLEGAMENTO ALLA RETE ELETTRICA - IMPIANTO AEPV24 UBICATO IN AGRO DEL COMUNE DI BRINDISI LOCALITA' MASSERIA MASCAVA

ELABORATO:

STUDIO D' INSERIMENTO URBANISTICO
COMUNE DI LATIANO (BR)

IDENTIFICAZIONE ELABORATO

Livello Prog.	Codice Rintracciabilità	Tipo Doc.	Sez. Elaborato	N° Foglio	Tot. Fogli	N° Elaborato	DATA	SCALA
PD	201900621	EG	05	1	1	EG_05.02b	06/2021	VARIE

REVISIONI

REV	DATA	DESCRIZIONE	ESEGUITO	VERIFICATO	APPROVATO
01	[...]	[...]	IVC	N/A	N/A

PROGETTAZIONE

MAYA ENGINEERING SRLS
C.F. P.IVA 08365680724
Dott. Ing. Vito Calò
4, Via San Girolamo
70017 Rutigliano (BA)
M. +39 328 4818615
E. v.calo@maya-eng.com
PEC: vito.calo@ingpec.eu

MAYA ENGINEERING SRLS
4, Via San Girolamo
70017 Rutigliano (BA)
C.F. P.IVA 08365680724
(Timbro e Firma)

TECNICO SPECIALISTA

Dott. Ing. Vito Calò
4, Via San Girolamo
70017 Rutigliano (BA)
M. +39 328 4818615
E. v.calo@maya-eng.com
ORDINE DEGLI INGEGNERI DELLA PROVINCIA DI BARI
ING. VITO CALÒ
Sez. A - 5595
(Timbro e Firma)

SPAZIO RISERVATO AGLI ENTI

RICHIEDENTE
COLUMNS ENERGY S.p.a.
C.F. P.IVA 10487271002
Via Cesare Cantù 1
20121 Milano (MI)

(TIMBRO E FIRMA PER BENESTARE)