

1_VIA A. ASCARI, CAMPO SPORTIVO "CONSOLINI" / LUNGADIGE GALTAROSSA

scala 1:1000

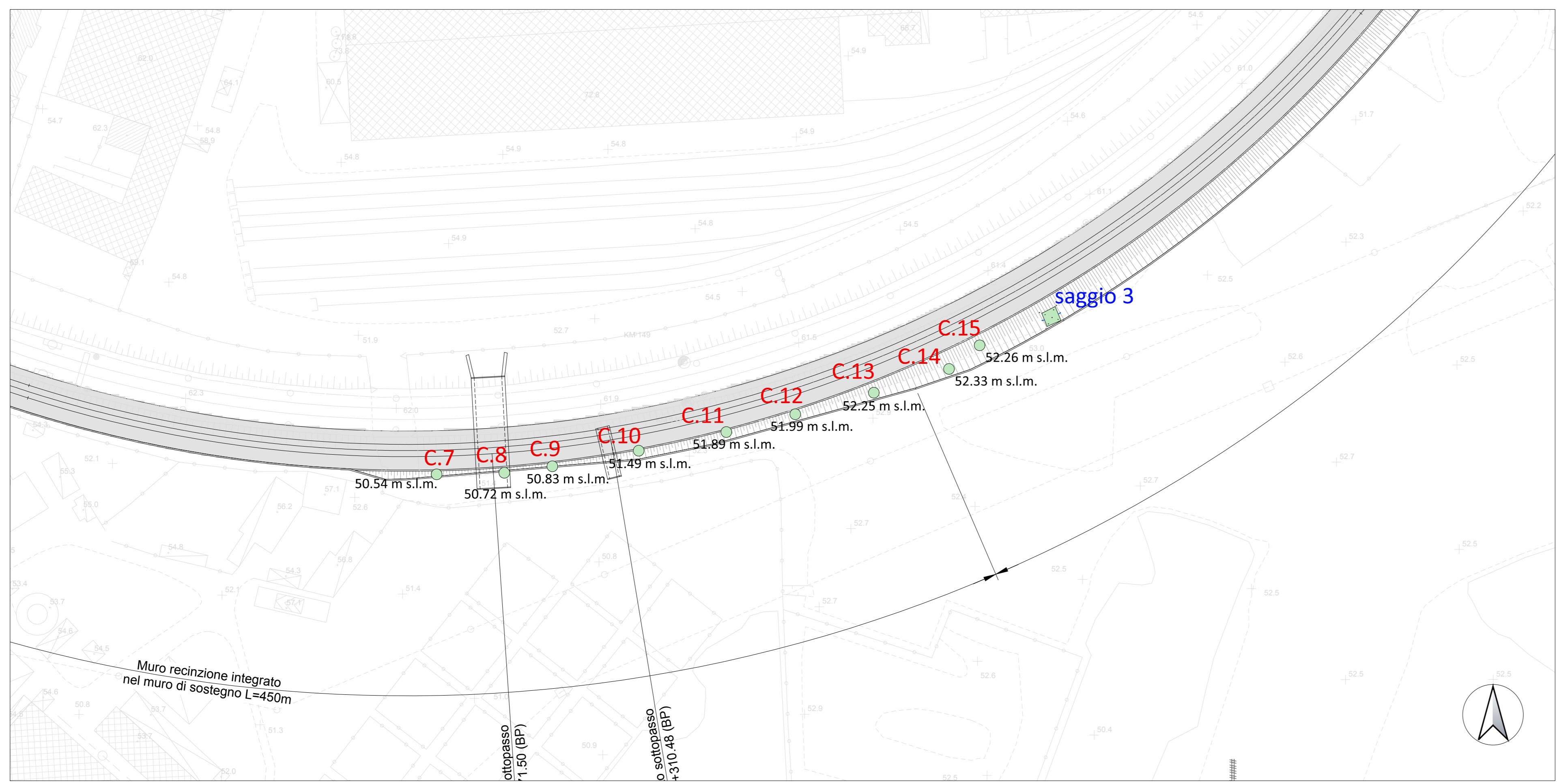

2_AREA INDUSTRIALE ACCIAIERIE DI VERONA SpA

scala 1:1000



3_AREA INDUSTRIALE ACCIAIERIE DI VERONA SpA

scala 1:1000

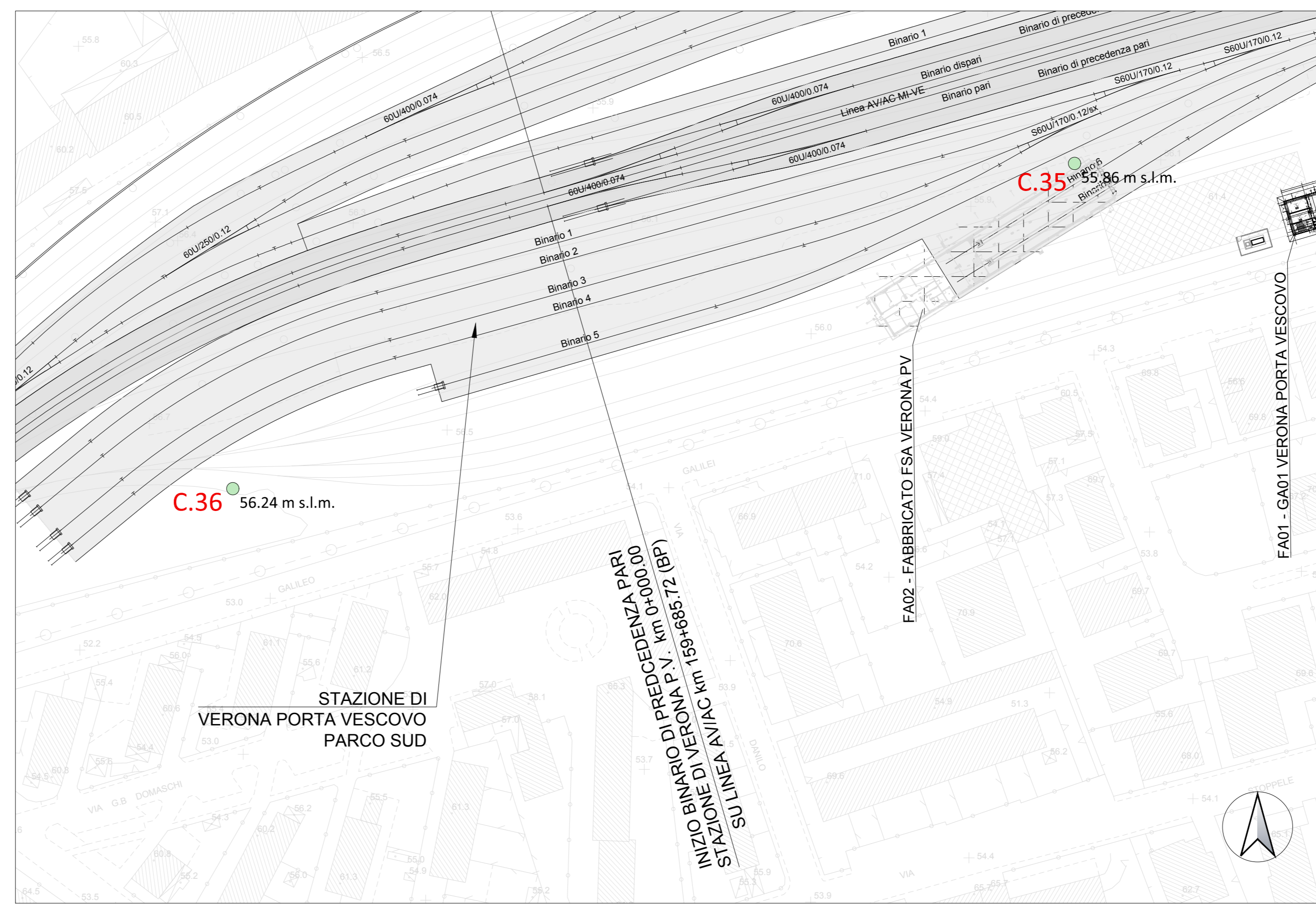

4_STAZIONE FERROVIARIA DI VERONA - PORTA VESCOVO

scala 1:1000



Foto aerea di Verona

LEGGENDA

- carotaggi
- saggi e trincee
- esito negativo

COMMITTENTE: **RFI**
RETE FERROVIARIA ITALIANA
GRUPPO FERROVIE DELLO STATO ITALIANE

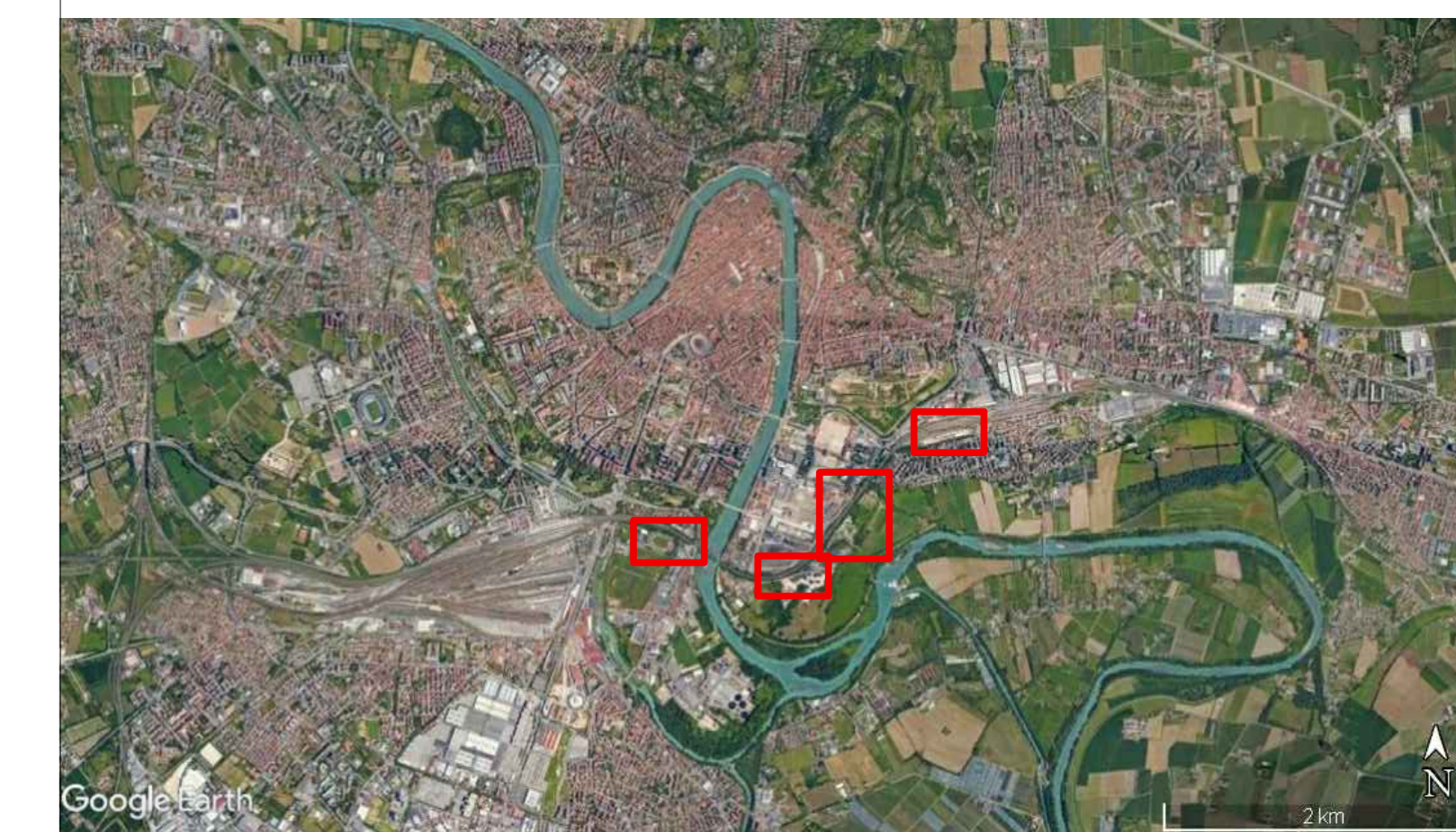
PROGETTAZIONE: **ITALFERR**
GRUPPO FERROVIE DELLO STATO ITALIANE

INFRASTRUTTURE FERROVIARIE STRATEGICHE DEFINITE DALLA LEGGE OBIETTIVO N. 443/01 e s.m.i

CUP: J14E2000010001

U.O. ARCHITETTURA AMBIENTE E TERRITORIO

PROGETTO DEFINITIVO

LINEA AV/AC MILANO - VENEZIA

LOTTO FUNZIONALE TRATTA AV/AC VERONA - PADOVA

NODO AV/AC DI VERONA: INGRESSO EST

INDAGINI ARCHEOLOGICHE PREVENTIVE. FASE 1A

Posizionamento dei saggi di scavo e dei carotaggi sulla planimetria di progetto.

SCALA: **1:1.000**

COMMESSA LOTTO FASE ENTE TIPO DOC. OPERA/DISCIPLINA PROGR. REV.

IN1G 00 D 22 P7 AH0003 001 A

Rev.	Descrizione	Redatto	Data	Verificato	Data	Approvato	Data	Autorizzato / Data
A	Emissione esecutiva	A. Averini	Novembre 2021	M.C. Capanni	Novembre 2021	C. Mazzocchi	Novembre 2021	M. Comedini Novembre 2021

ITALFERR
 Dott. Geol. Massimo Comedini
 Data: 09/11/2021
 n. Ebb. 1/11