

COMMITTENTE:



PROGETTAZIONE:



**INFRASTRUTTURE FERROVIARIE STRATEGICHE DEFINITE DALLA
LEGGE OBIETTIVO N. 443/01e s.m.i.**

CUP: J14D20000010001

S.O. PROGETTAZIONE INTEGRATA NORD

PROGETTO DEFINITIVO

**LINEA AV/AC MILANO - VENEZIA
LOTTO FUNZIONALE TRATTA AV/AC VERONA-PADOVA**

NODO AV/AC DI VERONA: INGRESSO EST

STAZIONE DI VERONA PORTA NUOVA

**FV06 - Nuovo sottopasso a servizio marciapiedi AV/AC (Lato Milano)
Relazione di calcolo opere provvisionali**

SCALA:

-

COMMESSA LOTTO FASE ENTE TIPO DOC. OPERA/DISCIPLINA PROGR. REV.

I N 1 A 2 0 D 2 6 C L F L 0 6 0 0 0 0 2 A

| Rev. | Descrizione | Redatto | Data | Verificato | Data | Approvato | Data | Autorizzato Data |
|------|---------------------|----------|-----------|------------|-----------|--------------|-----------|------------------------|
| A | Emissione Esecutiva | V. Reale | Gen. 2022 | M. Rigo | Gen. 2022 | C. Mazzocchi | Gen. 2022 | A. Perego Gen. 2022 |
| | | | | | | | | |
| | | | | | | | | |
| | | | | | | | | |
| | | | | | | | | |

File: IN1A20D26CLFV0600002A

n. Elab.:

INDICE

| | | |
|--|---|-----------|
| 1 | PREMESSA | 4 |
| 2 | DOCUMENTI DI RIFERIMENTO E NORMATIVA..... | 5 |
| 3 | DESCRIZIONE DELL'OPERA..... | 7 |
| 4 | MATERIALI | 10 |
| 4.1 | CALCESTRUZZO | 10 |
| 4.2 | ACCIAIO..... | 10 |
| 4.2.1 | <i>Acciaio da cemento armato ordinario.....</i> | <i>11</i> |
| 5 | METODO D'ANALISI..... | 12 |
| 5.1 | CALCOLO DELLA PROFONDITÀ DI INFISSIONE | 12 |
| 5.2 | ANALISI AD ELEMENTI FINITI..... | 13 |
| 5.3 | SCHEMATIZZAZIONE DEL TERRENO..... | 13 |
| 5.4 | MODALITÀ DI ANALISI E COMPORTAMENTO ELASTO-PLASTICO DEL TERRENO..... | 13 |
| 6 | ANALISI DEI CARICHI | 15 |
| 6.1.1 | <i>Calcolo della spinta – Metodo di Culmann.....</i> | <i>15</i> |
| 6.1.2 | <i>Peso proprio degli elementi strutturali.....</i> | <i>15</i> |
| 6.1.3 | <i>Carichi permanenti portati.....</i> | <i>15</i> |
| 6.1.1 | <i>Azioni variabili verticali.....</i> | <i>16</i> |
| 6.1.2 | <i>Stati limite ultimi</i> | <i>18</i> |
| 6.1.3 | <i>Stati limite d'esercizio</i> | <i>19</i> |
| 6.2 | CARICO DOVUTO ALLA FONDAZIONE DELLA PENSILINA ESISTENTE (SOLO PER PARATIA F800) | 20 |
| SI PROCEDERÀ AD UN'ANALISI DEI CARICHI DELLA PENSILINA ESISTENTE ALLO SCOPO DI DEFINIRE QUANTO QUESTA SCARICHI20 | | |
| 6.2.1 | <i>ANALISI DEI CARICHI</i> | <i>20</i> |
| 6.2.2 | <i>Carico limite unitario.....</i> | <i>38</i> |
| 6.2.3 | <i>Pressione massima agente.....</i> | <i>38</i> |

Relazione di calcolo opere provvisionali

| COMMESSA | LOTTO | CODIFICA | DOCUMENTO | REV. | FOGLIO |
|----------|-------|----------|--------------|------|----------|
| IN1A | 20 | D26CL | FV 06 00 002 | A | 3 di 294 |

| | | |
|------|--|-----|
| 7 | CARATTERIZZAZIONE GEOTECNICA | 39 |
| 7.1 | RILEVATO FERROVIARIO | 39 |
| 7.2 | TERRENO DI FONDAZIONE | 39 |
| 8 | VERIFICHE STRUTTURALI | 41 |
| 8.1 | VERIFICA ALLA STABILITÀ GLOBALE | 41 |
| 8.2 | ANALISI DEI PALI | 41 |
| 9 | CALCOLO PARATIA DI MICROPALI DIAMETRO SCAVO F 300 H = 3.00 M – FASE 1 | 44 |
| 10 | CALCOLO PARATIA DI MICROPALI DIAMETRO SCAVO F 300 H = 6.56 M CON PUNTONE– FASE 2 | 166 |
| 11 | CALCOLO PARATIA DI MICROPALI DIAMETRO SCAVO F 300 H = 2.11 M | 215 |
| 12 | INCIDENZE | 295 |
| 12.1 | PARATIA DI MICROPALI DIAMETRO SCAVO F 300 | 295 |
| 12.2 | PARATIA F 800 | 295 |

1 PREMESSA

La presente relazione ha per oggetto la progettazione definitiva di opere strutturali relative all'Ingresso Est al Nodo AV/AC di Verona Porta Nuova della Tratta AV/AC Brescia-Verona.

L'intervento prevede la realizzazione delle nuove linee, prevalentemente in affiancamento al sedime della attuale Linea Storica Milano-Venezia, nel tratto compreso tra l'uscita dell'Autostrada Verona Nord e la radice est della Stazione Ferroviaria di Verona Porta Vescovo, per una estensione di circa 9.7 km dall'inizio dello Scalo Cason alla fine della linea AV/AC. Tali interventi sono funzionali al progetto di linea della Tratta Brescia Est – Verona.

- MODIFICA DI TRACCIATO DELLE LINEE MI-VE STORICA E VR-BRENNERO
- LINEA AV/AC MILANO-VENEZIA
- NUOVO SCALO IN LOCALITA' CASON
- RACCORDO BIVIO S.MASSIMO – VERONA P.N.
- RACCORDO Q.E. – VERONA P.N.
- INTERVENTI NELL'AMBITO DI VERONA PORTA NUOVA
- INTERVENTI NELL'AMBITO DI VERONA PORTA VESCOVO

Sono previsti interventi di potenziamento e riconfigurazione della stazione di Verona Porta Nuova e Verona Porta Vescovo. Il progetto comprende tutte le opere atte a consentire l'allaccio e l'interfaccia con le linee storiche esistenti e la risoluzione delle interferenze tra la parte di progetto stesso e l'esistente (viabilità, idrografia, ecc).



| | | | | | | |
|---|--|------------------|-------------|-------------------|---------------------------|-----------|
|  | LINEA AV/AC MILANO - VENEZIA LOTTO FUNZIONALE TRATTA AV/AC VERONA-PADOVA NODO AV/AC DI VERONA: INGRESSO EST | | | | | |
| | Relazione di calcolo opere provvisionali | COMMESSA IN1A | LOTTO 20 | CODIFICA D26CL | DOCUMENTO FV 06 00 002 | REV. A |

2 DOCUMENTI DI RIFERIMENTO E NORMATIVA

[1] Legge nr. 1086 del 05/11/1971 – Norme per la disciplina delle opere in conglomerato cementizio, normale e precompresso ed a struttura metallica.

[2] Decreto Ministeriale del 17 gennaio 2018 – Norme Tecniche per le Costruzioni 2018;

[3] Circolare n.7 del 21/01/2019 - Istruzioni per l'applicazione dell' "Aggiornamento delle Norme Tecniche per le Costruzioni" di cui al decreto ministeriale 17 gennaio 2018

[4] UNI 11104: "Calcestruzzo - Specificazione, prestazione, produzione e conformità – Istruzioni complementari per l'applicazione della EN 206-1"

[5] UNI EN 206-1:2014: "Calcestruzzo - Specificazione, prestazione, produzione e conformità"

[6] UNI EN 1990:2006 - "Eurocodice - Criteri generali di progettazione strutturale."

[7] UNI EN 1991-1-1: 2004 - "Eurocodice 1 - Azioni sulle strutture - Parte 1-1: Azioni in generale - Pesì per unità di volume, pesì propri e sovraccarichi per gli edifici."

[8] UNI EN 1991-1-3: 2004 - "Eurocodice 1 - Azioni sulle strutture - Parte 1-3: Azioni in generale - Carichi da neve."

[9] UNI EN 1991-1-4: 2005 - "Eurocodice 1 - Azioni sulle strutture - Parte 1-4: Azioni in generale - Azioni del vento."

[10] UNI EN 1991-1-5: 2004 - "Eurocodice 1 - Azioni sulle strutture - Parte 1-5: Azioni in generale - Azioni termiche."

[11] UNI EN 1991-1-6: 2005 - "Eurocodice 1 - Azioni sulle strutture - Parte 1-6: Azioni in generale - Azioni durante la costruzione."

[12] UNI EN 1991-1-7: 2006 - "Eurocodice 1 - Azioni sulle strutture - Parte 1-7: Azioni in generale - Azioni eccezionali."

[13] - UNI EN 1991-2: 2005 - "Eurocodice 1 - Azioni sulle strutture - Parte 2: Carichi da traffico sui ponti."

[14] UNI EN 1992-1-1, Eurocodice 2: "Progettazione delle strutture in calcestruzzo. Parte 1: regole generali e regole per gli edifici".

[15] UNI EN 1992-2: "Eurocodice 2 - Progettazione delle strutture di calcestruzzo - Parte 2: Ponti di calcestruzzo - Progettazione e dettagli costruttivi."

[16] Specifica RFI DTC INC PO SP IFS 001 A - Specifica per la progettazione e l'esecuzione dei ponti ferroviari e di altre opere minori sotto binario.

[17] Specifica RFI DTC INC SP IFS 002 A - Specifica per la progettazione e l'esecuzione di cavalcavia e passerelle pedonali sulla sede ferroviaria.

[18] Specifica RFI DTC INC PO SP IFS 003 A - Specifica per la verifica a fatica dei ponti ferroviari.

[19] Specifica RFI DTC INC PO SP IFS 006 A - Specifica per la progettazione geotecnica delle opere civili ferroviarie.

[20] Istruzione 44 C - Visite di controllo ai ponti, alle gallerie ed alle altre opere d'arte del corpo stradale. Frequenza, modalità e relative verbalizzazioni.

Relazione di calcolo opere provvisionali

| COMMESSA | LOTTO | CODIFICA | DOCUMENTO | REV. | FOGLIO |
|----------|-------|----------|--------------|------|----------|
| IN1A | 20 | D26CL | FV 06 00 002 | A | 6 di 294 |

[21] Istruzione 44 M - Specifica tecnica relativa al collaudo dei materiali ed alla costruzione delle strutture metalliche per ponti ferroviari e cavalca ferrovia.

[22] Istruzione 44 S - Specifica tecnica per la saldatura ad arco di strutture destinate ai ponti ferroviari;

[23] Istruzione 44 V - Cicli di verniciatura per la protezione dalla corrosione di opere metalliche nuove e per la manutenzione di quelle esistenti.

[24] RFI DTC SI MA IFS 001 D Manuale di progettazione delle opere civili.

[25] Regolamento (UE) N. 1299/2014 della Commissione del 18 novembre 2014 relativo alle specifiche tecniche di interoperabilità per il sottosistema «infrastruttura» del sistema ferroviario dell'Unione europea, modificato dal Regolamento di esecuzione (UE) N° 2019/776 della Commissione del 16 maggio 2019.

3 DESCRIZIONE DELL'OPERA

Nella presente relazione di calcolo è riportata la verifica delle opere provvisionali propedeutiche alla realizzazione degli scavi per la realizzazione dell'opera FV06. Le paratie di micropali si sono rese necessarie a protezione dei rilevati ferroviari e dei marciapiedi esistenti dal binario 1 al binario 13, che rimarranno in esercizio durante i lavori.

Per ogni marciapiede che rimane in servizio verranno realizzate 2 paratie di micropali uguali e contrapposte. Ogni paratia sarà composta da tre tratti il primo con altezza libera massima di 2,11 m e di lunghezza 5 m perforati ad interasse $i=0,60$ m e diametro di perforazione di 300 mm, la seconda con altezza libera massima di 3 m e di lunghezza 13 m perforati ad interasse $i=0,60$ m e diametro di perforazione di 300 mm, la terza con altezza libera massima di 6,56 m e di lunghezza 13 m perforati ad interasse $i=0,60$ m, un diametro di perforazione di 300 mm e all'altezza di 3 metri dal cordolo un puntone ogni 2,40 m

Ciascun micropalo è armato con un tubo $\phi 193,7$ mm spessore 10 mm in acciaio S355. I micropali in testa sono raccordati da un cordolo in c.a.

Per il tratto 3, con il puntone, si prevede uno scavo in due fasi, il primo scavo sino ad una quota dal cordolo di 3 m, dopo il mondaggio del puntone si completerà lo scavo. Allo stesso modo il puntone sarà smontato solo dopo il getto della prima parte di scatolare, fino al raggiungimento della stessa quota.

Per le scale presenti sotto la pensilina di stazione è presente un'ulteriore paratia di pali di diametro $\phi 800$ sono composta da una file di pali di lunghezza 20 m con interasse $i=0,80$ m. Ciascun palo è armato con ferri longitudinali e trasversali a spirale. I pali in testa sono raccordati da un cordolo in c.a. di 110 cm ed alto 80 cm.

Figura 1 - Pianta paratia di micropali

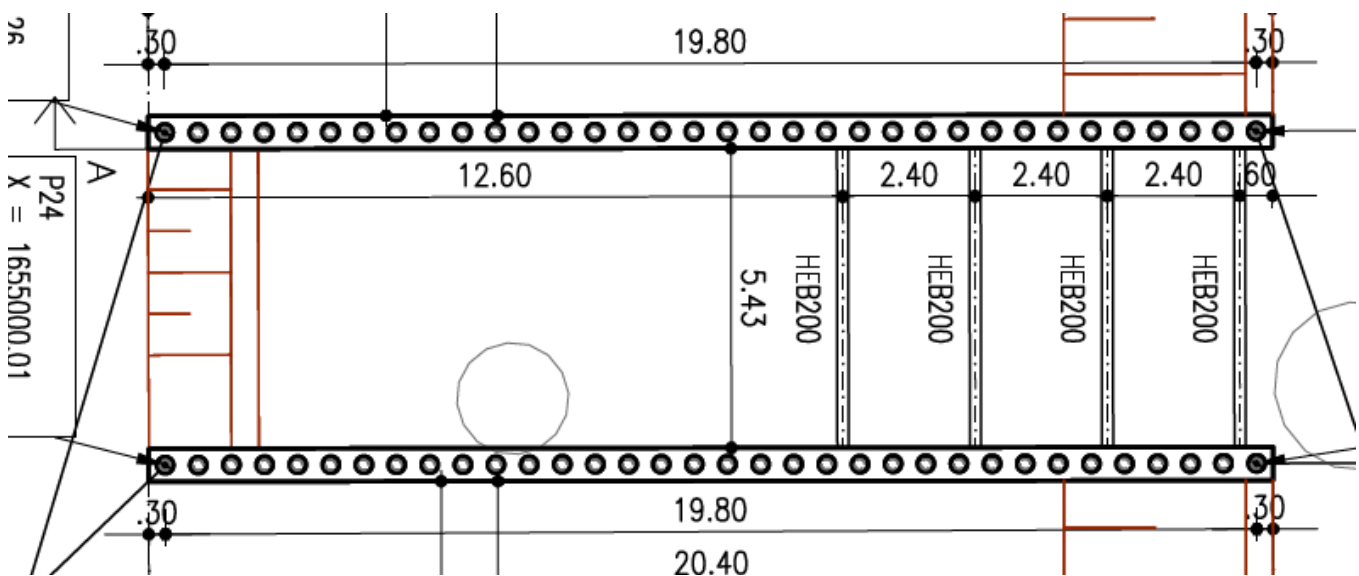

Relazione di calcolo opere provvisionali

| COMMESSA | LOTTO | CODIFICA | DOCUMENTO | REV. | FOGLIO |
|----------|-------|----------|--------------|------|----------|
| IN1A | 20 | D26CL | FV 06 00 002 | A | 8 di 294 |

Figura 2 Sezione Longitudinale



Figura 3 Sezione Trasversale

SEZIONE B-B
SCALA 1:50



SEZIONE C-C
SCALA 1:50

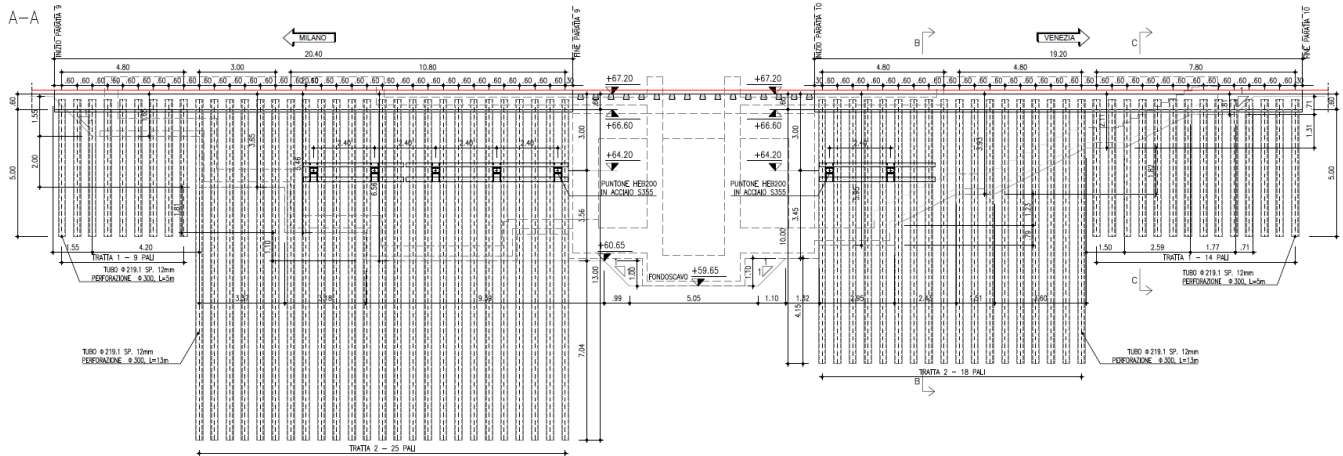
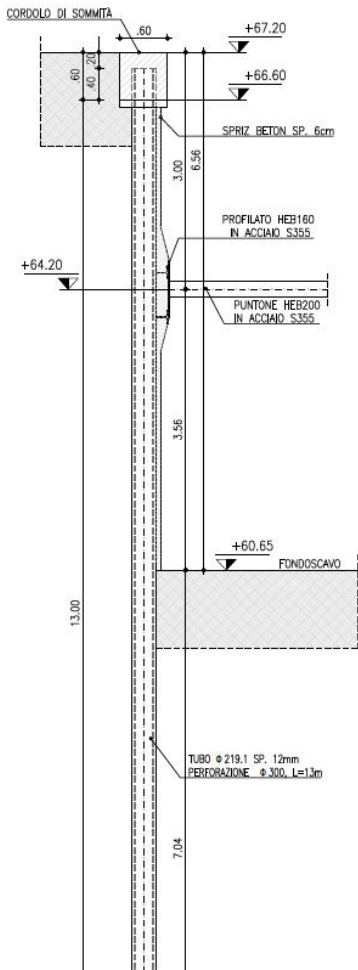
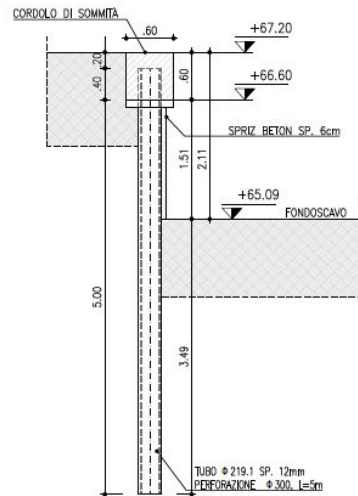

Relazione di calcolo opere provvisionali

| COMMESSA | LOTTO | CODIFICA | DOCUMENTO | REV. | FOGLIO |
|----------|-------|----------|--------------|------|----------|
| IN1A | 20 | D26CL | FV 06 00 002 | A | 9 di 294 |

Nel seguito si riporta il calcolo.

Il sisma non è stato considerato secondo quanto indicato al paragrafo 3.10.3.3 del MdP RFI.

Tutte le opere provvisorie per il sostegno degli scavi dovranno essere dimensionate per resistere alle azioni statiche delle terre, ai sovraccarichi realmente presenti e al sisma, nel periodo di riferimento, con un grado di sicurezza non inferiore a quello richiesto per le opere permanenti. Il Periodo di riferimento di un'opera provvisoria dovrà essere posto pari alla sua vita nominale, individuata in accordo al paragrafo 2.4.1 delle NTC 2018, moltiplicata per un coefficiente d'uso $CU = 1$.

Le verifiche sismiche di opere provvisorie potranno essere omesse se la durata prevista in progetto è inferiore a 2 anni.

Di seguito vengono riportate per le sezioni citate l'analisi dei carichi, il calcolo delle strutture e le relative verifiche.

4 MATERIALI

4.1 Calcestruzzo

CORDOLO DI TESTA DELLA PARATIA E PALI:

| Classe di resistenza | C25/30 | |
|---|---------------|--------------------------|
| Modulo elastico | $E_c =$ | 31.447 N/mm ² |
| Resistenza caratteristica a compressione cilindrica | $f_{ck} =$ | 25,00 N/mm ² |
| Resistenza media a compressione cilindrica | $R_{ck} =$ | 30,00 N/mm ² |
| Resistenza di calcolo a compressione | $f_{cd} =$ | 14,11 N/mm ² |
| Resistenza a trazione (valore medio) | $f_{ctm} =$ | 2,56 N/mm ² |
| Resistenza caratteristica a trazione | $f_{ctk} =$ | 1,79 N/mm ² |
| Resistenza caratteristica a trazione per flessione | $f_{ctfk} =$ | 2,14 N/mm ² |
| Classe di esposizione (UNI 11104) | | XC2 |
| Contenuto minimo di cemento (UNI 11104) | | 300 Kg/mc |
| Classe di consistenza (RFI DTC SI PS SP IFS 001D) | | S3/S4 |
| Rapporto acqua/cemento massimo (UNI 11104) | | 0.60 |
| Diametro massimo degli inerti | | 32 mm |
| Copriferro minimo | | 4 cm |

4.2 Acciaio

ACCIAIO CARPENTERIA METALLICA

- acciaio secondo EN 10025, DM 17.01.2018 e istruzione FS 44M
- lamiere e profili per elementi saldati S355J2/K2
- lamiere e profili per elementi non saldati S355J0
- tubi S 355

| Norma e tipo di acciaio | Spessore nominale della membratura | | | |
|-------------------------|------------------------------------|----------------------------|--------------------------------|----------------------------|
| | $t \leq 40$ mm | | $40 \text{ mm} < t \leq 80$ mm | |
| EN 10025-2 | f_y [N/mm ²] | f_u [N/mm ²] | f_y [N/mm ²] | f_u [N/mm ²] |
| S 275 | 275 | 430 | 255 | 410 |
| S 355 | 355 | 510 | 335 | 470 |

Relazione di calcolo opere provvisionali

| COMMESSA | LOTTO | CODIFICA | DOCUMENTO | REV. | FOGLIO |
|----------|-------|----------|--------------|------|-----------|
| IN1A | 20 | D26CL | FV 06 00 002 | A | 11 di 294 |

Unioni saldate

Saldature a completa penetrazione (UNI EN 1011 e DM2018).

Stato limite ultimo

Coefficiente parziale $\gamma_{M2} = 1.25$

Tensione caratteristica di snervamento: $f_{yb} = 900 \text{ MPa}$

Tensione caratteristica di rottura: $f_{tb} = 1.000 \text{ MPa}$

Saldature a cordone d'angolo (UNI EN 1011 e DM2018), altezza di gola minima di 0,7 volte lo spessore più piccolo dell'elemento da unire.

Tutti i materiali dovranno essere sottoposti a collaudo in accordo al d.m. 2018 e alla istruzione FS 44 M.

4.2.1 Acciaio da cemento armato ordinario

Barre a aderenza migliorata: acciaio tipo B450C

- Tensione caratteristica di snervamento $f_{yt} \geq 450 \text{ MPa}$

- Tensione caratteristica di rottura $f_{tk} \geq 540 \text{ MPa}$

La tensione di design risultano:

per lo S.L.U. $f_{yd} = \frac{f_{yk}}{\gamma_m} = \frac{450}{1,15} \cdot \frac{1}{1,00} = 391,3 \text{ daN/cm}^2$

| | | | | | | |
|---|--|------------------|-------------|-------------------|---------------------------|-----------|
|  | LINEA AV/AC MILANO - VENEZIA LOTTO FUNZIONALE TRATTA AV/AC VERONA-PADOVA NODO AV/AC DI VERONA: INGRESSO EST | | | | | |
| | Relazione di calcolo opere provvisionali | COMMESSA IN1A | LOTTO 20 | CODIFICA D26CL | DOCUMENTO FV 06 00 002 | REV. A |

5 METODO D'ANALISI

5.1 Calcolo della profondità di infissione

Nel caso generale l'equilibrio della paratia è assicurato dal bilanciamento fra la spinta attiva agente da monte sulla parte fuori terra, la resistenza passiva che si sviluppa da valle verso monte nella zona interrata e la controspinta che agisce da monte verso valle nella zona interrata al di sotto del centro di rotazione.

Nel caso di paratia tirantata nell'equilibrio della struttura intervengono gli sforzi dei tiranti (diretti verso monte); in questo caso, se la paratia non è sufficientemente infissa, la controspinta sarà assente.

Pertanto, il primo passo da compiere nella progettazione è il calcolo della profondità di infissione necessaria ad assicurare l'equilibrio fra i carichi agenti (spinta attiva, resistenza passiva, controspinta, tiro dei tiranti ed eventuali carichi esterni).

Nel calcolo classico delle paratie si suppone che essa sia infinitamente rigida e che possa subire una rotazione intorno ad un punto (*Centro di rotazione*) posto al di sotto della linea di fondo scavo (per paratie non tirantate).

Occorre pertanto costruire i diagrammi di spinta attiva e di spinta (resistenza) passiva agenti sulla paratia. A partire da questi si costruiscono i diagrammi risultanti.

Nella costruzione dei diagrammi risultanti si adotterà la seguente notazione:

K_{am} diagramma della spinta attiva agente da monte

K_{av} diagramma della spinta attiva agente da valle sulla parte interrata

K_{pm} diagramma della spinta passiva agente da monte

K_{pv} diagramma della spinta passiva agente da valle sulla parte interrata.

Calcolati i diagrammi suddetti si costruiscono i diagrammi risultanti

$$D_m = K_{pm} - K_{av} \quad e \quad D_v = K_{pv} - K_{am}$$

Questi diagrammi rappresentano i valori limiti delle pressioni agenti sulla paratia. La soluzione è ricercata per tentativi facendo variare la profondità di infissione e la posizione del centro di rotazione fino a quando non si raggiunge l'equilibrio sia alla traslazione che alla rotazione.

Per mettere in conto un fattore di sicurezza nel calcolo delle profondità di infissione

si può agire con tre modalità:

1. applicazione di un coefficiente moltiplicativo alla profondità di infissione strettamente necessaria per l'equilibrio
2. riduzione della spinta passiva tramite un coefficiente di sicurezza
3. riduzione delle caratteristiche del terreno tramite coefficienti di sicurezza su $\tan(f)$ e sulla coesione

| | | | | | | |
|---|--|----------|-------|--------------|-----------|-----------|
|  | LINEA AV/AC MILANO - VENEZIA LOTTO FUNZIONALE TRATTA AV/AC VERONA-PADOVA NODO AV/AC DI VERONA: INGRESSO EST | | | | | |
| | Relazione di calcolo opere provvisionali | COMMESSA | LOTTO | CODIFICA | DOCUMENTO | REV. |
| | IN1A | 20 | D26CL | FV 06 00 002 | A | 13 di 294 |

5.2 Analisi ad elementi finiti

La paratia è considerata come una struttura a prevalente sviluppo lineare (si fa riferimento ad un metro di larghezza) con comportamento a trave. Come caratteristiche geometriche della sezione si assume il momento d'inerzia I e l'area A per metro lineare di larghezza della paratia. Il modulo elastico è quello del materiale utilizzato per la paratia.

La parte fuori terra della paratia è suddivisa in elementi di lunghezza pari a circa 5 centimetri e più o meno costante per tutti gli elementi. La suddivisione è suggerita anche dalla eventuale presenza di tiranti, carichi e vincoli. Infatti questi elementi devono capitare in corrispondenza di un nodo. Nel caso di tirante è inserito un ulteriore elemento atto a schematizzarlo. Detta L la lunghezza libera del tirante, A_f l'area di armatura nel tirante ed E_s il modulo elastico dell'acciaio è inserito un elemento di lunghezza pari ad L , area A_f , inclinazione pari a quella del tirante e modulo elastico E_s . La parte interrata della paratia è suddivisa in elementi di lunghezza, come visto sopra, pari a circa 5 centimetri.

I carichi agenti possono essere di tipo distribuito (spinta della terra, diagramma aggiuntivo di carico, spinta della falda, diagramma di spinta sismica) oppure concentrati. I carichi distribuiti sono riportati sempre come carichi concentrati nei nodi (sotto forma di reazioni di incastro perfetto cambiate di segno).

5.3 Schematizzazione del terreno

La modellazione del terreno si rifà al classico schema di Winkler. Esso è visto come un letto di molle indipendenti fra di loro reagenti solo a sforzo assiale di compressione. La rigidezza della singola molla è legata alla costante di sottofondo orizzontale del terreno (*costante di Winkler*). La costante di sottofondo, k , è definita come la pressione unitaria che occorre applicare per ottenere uno spostamento unitario. Dimensionalmente è espressa quindi come rapporto fra una pressione ed uno spostamento al cubo $[F/L^3]$. È evidente che i risultati sono tanto migliori quanto più è elevato il numero delle molle che schematizzano il terreno. Se m è l'interasse fra le molle (in cm) e b è la larghezza della paratia in direzione longitudinale ($b=100$ cm) l'area equivalente della molla sarà $A_m=m*b$.

Per le molle di estremità, in corrispondenza della linea di fondo scavo ed in corrispondenza dell'estremità inferiore della paratia, si assume una area equivalente dimezzata. Inoltre, tutte le molle hanno, ovviamente, rigidezza flessionale e tagliante nulla e sono vincolate all'estremità alla traslazione. Quindi la matrice di rigidezza di tutto il sistema paratia-terreno sarà data dall'assemblaggio delle matrici di rigidezza degli elementi della paratia (elementi a rigidezza flessionale, tagliante ed assiale), delle matrici di rigidezza dei tiranti (solo rigidezza assiale) e delle molle (rigidezza assiale).

5.4 Modalità di analisi e comportamento elasto-plastico del terreno

A questo punto vediamo come è effettuata l'analisi. Un tipo di analisi molto semplice e veloce sarebbe l'analisi elastica (peraltro disponibile nel programma *PAC*). Ma si intuisce che considerare il terreno con un comportamento infinitamente elastico è una approssimazione alquanto grossolana. Occorre quindi introdurre qualche correttivo che meglio ci aiuti a modellare il terreno. Fra le varie soluzioni possibili una delle più

praticabili e che fornisce risultati soddisfacenti è quella di considerare il terreno con comportamento elasto-plastico perfetto. Si assume cioè che la curva sforzi-deformazioni del terreno abbia andamento bilatero. Rimane da scegliere il criterio di plasticizzazione del terreno (molle). Si può fare riferimento ad un criterio di tipo cinematico: la resistenza della molla cresce con la deformazione fino a quando lo spostamento non raggiunge il valore X_{max} ; una volta superato tale spostamento limite non si ha più incremento di resistenza all'aumentare degli spostamenti. Un altro criterio può essere di tipo statico: si assume che la molla abbia una resistenza crescente fino al raggiungimento di una pressione p_{max} . Tale pressione p_{max} può essere imposta pari al valore della pressione passiva in corrispondenza della quota della molla. D'altronde un ulteriore criterio si può ottenere dalla combinazione dei due descritti precedentemente: plasticizzazione o per raggiungimento dello spostamento limite o per raggiungimento della pressione passiva. Dal punto di vista strettamente numerico è chiaro che l'introduzione di criteri di plasticizzazione porta ad analisi di tipo non lineare (non linearità meccaniche). Questo comporta un aggravio computazionale non indifferente. L'entità di tale aggravio dipende poi dalla particolare tecnica adottata per la soluzione. Nel caso di analisi elastica lineare il problema si risolve immediatamente con la soluzione del sistema fondamentale (K matrice di rigidezza, u vettore degli spostamenti nodali, p vettore dei carichi nodali)

$$Ku=p$$

Un sistema non lineare, invece, deve essere risolto mediante un'analisi al passo per tener conto della plasticizzazione delle molle. Quindi si procede per passi di carico, a partire da un carico iniziale p_0 , fino a raggiungere il carico totale p . Ogni volta che si incrementa il carico si controllano eventuali plasticizzazioni delle molle. Se si hanno nuove plasticizzazioni la matrice globale andrà riassembleta escludendo il contributo delle molle plasticizzate. Il procedimento descritto se fosse applicato in questo modo sarebbe particolarmente gravoso (la fase di decomposizione della matrice di rigidezza è particolarmente onerosa). Si ricorre pertanto a soluzioni più sofisticate che escludono il riassettaggio e la decomposizione della matrice, ma usano la matrice elastica iniziale (*metodo di Riks*).

Senza addentrarci troppo nei dettagli diremo che si tratta di un metodo di Newton-Raphson modificato e ottimizzato. L'analisi condotta secondo questa tecnica offre dei vantaggi immediati. Essa restituisce l'effettiva deformazione della paratia e le relative sollecitazioni; dà informazioni dettagliate circa la deformazione e la pressione sul terreno. Infatti, la deformazione è direttamente leggibile, mentre la pressione sarà data dallo sforzo nella molla diviso per l'area di influenza della molla stessa. Sappiamo quindi quale è la zona di terreno effettivamente plasticizzato. Inoltre, dalle deformazioni ci si può rendere conto di un possibile meccanismo di rottura del terreno

| | | | | | | |
|---|--|------------------|-------------|-------------------|---------------------------|-----------|
|  | LINEA AV/AC MILANO - VENEZIA LOTTO FUNZIONALE TRATTA AV/AC VERONA-PADOVA NODO AV/AC DI VERONA: INGRESSO EST | | | | | |
| | Relazione di calcolo opere provvisionali | COMMESSA IN1A | LOTTO 20 | CODIFICA D26CL | DOCUMENTO FV 06 00 002 | REV. A |

6 ANALISI DEI CARICHI

6.1.1 Calcolo della spinta – Metodo di Culmann

Il metodo di Culmann adotta le stesse ipotesi di base del metodo di Coulomb: cuneo di spinta a monte della parete che si muove rigidamente lungo una superficie di rottura rettilinea o spezzata (nel caso di terreno stratificato).

La differenza sostanziale è che mentre Coulomb considera un terrapieno con superficie a pendenza costante e carico uniformemente distribuito (il che permette di ottenere una espressione in forma chiusa per il valore della spinta) il metodo di Culmann consente di analizzare situazioni con profilo di forma generica e carichi sia concentrati che distribuiti comunque disposti. Inoltre, rispetto al metodo di Coulomb, risulta più immediato e lineare tener conto della coesione del masso spingente. Il metodo di Culmann, nato come metodo essenzialmente grafico, si è evoluto per essere trattato mediante analisi numerica (noto in questa forma come metodo del cuneo di tentativo).

I passi del procedimento risolutivo sono i seguenti:

- si impone una superficie di rottura (angolo di inclinazione r rispetto all'orizzontale) e si considera il cuneo di spinta delimitato dalla superficie di rottura stessa, dalla parete su cui si calcola la spinta e dal profilo del terreno;
- si valutano tutte le forze agenti sul cuneo di spinta e cioè peso proprio (W), carichi sul terrapieno, resistenza per attrito e per coesione lungo la superficie di rottura (R e C) e resistenza per coesione lungo la parete (A);
- dalle equazioni di equilibrio si ricava il valore della spinta S sulla parete.

Questo processo viene iterato fino a trovare l'angolo di rottura per cui la spinta risulta massima nel caso di spinta attiva e minima nel caso di spinta passiva.

Le pressioni sulla parete di spinta si ricavano derivando l'espressione della spinta S rispetto all'ordinata z . Noto il diagramma delle pressioni si ricava il punto di applicazione della spinta.

6.1.2 Peso proprio degli elementi strutturali

Il peso degli elementi strutturali viene automaticamente calcolato dal software, dopo aver assegnato i pesi specifici dei materiali

Peso specifico calcestruzzo 25 kN/m³

6.1.3 Carichi permanenti portati

6.1.3.1 Massicciata e armamento

Si considera una striscia di muro di un metro.

Massicciata e armamento $0,80 \text{ m} \cdot 18 \text{ kN/m}^3 = 14,4 \text{ kN/m}$

Carichi da applicare al terreno.

6.1.1 Azioni variabili verticali

6.1.1.1 Treni di carico (Variabili da traffico)

I carichi verticali associati al transito dei convogli ferroviari sono definiti per mezzo di diversi modelli di carico rappresentativi delle diverse tipologie di traffico ferroviario: normale e pesante.

I valori dei suddetti carichi dovranno essere moltiplicati per un coefficiente di adattamento α , variabile in ragione della tipologia dell'infrastruttura (ferrovie ordinarie, ferrovie leggere, metropolitane, ecc.). Per le ferrovie ordinarie il valore del coefficiente di adattamento da adottarsi per i diversi modelli di carico è definito nei relativi paragrafi; per le ferrovie leggere, metropolitane, ecc., il valore del coefficiente è definito in funzione della specificità dell'infrastruttura stessa. Sono considerate tre tipologie di carico i cui valori caratteristici sono definiti nei successivi paragrafi. Nel seguito, i riferimenti ai modelli di carico LM 71, SW/0 e SW/2 ed alle loro componenti si intendono, in effetti, pari al prodotto dei coefficienti per i carichi indicati nelle Fig. 5.2.1 e Fig. 5.2.2.

6.1.1.2 Modello di carico LM71

Costituito da: 4 assi da 250 kN ad interasse di 1,60 m (Q_{vk})

Carico distribuito di 80 kN/m in entrambe le direzioni a partire da 0,80 m dagli assi di estremità e per una lunghezza illimitata (q_{vk}).



Figura 5.2.1 - Modello di carico LM71

Per questo modello di carico è prevista una eccentricità del carico rispetto all'asse del binario, dipendente dallo scartamento s , per tenere conto dello spostamento dei carichi; pertanto, essa è indipendente dal tipo di struttura e di armamento. Tale eccentricità è calcolata sulla base del rapporto massimo fra i carichi afferenti a due ruote appartenenti al medesimo asse:

$$QV2/QV1=1,25$$

essendo $QV1$ e $QV2$ i carichi verticali delle ruote di un medesimo asse, e risulta quindi pari a $s/18$ con $s = 1435$ mm; questa eccentricità deve essere considerata nella direzione più sfavorevole, per cui $s = 0.08$ m.

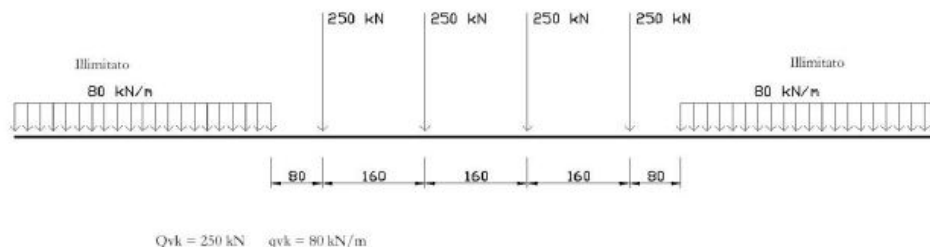
Il valore del coefficiente di adattamento " α " da adottarsi per il modello di carico LM71 nella progettazione di ferrovie ordinarie è pari a 1,1.

Carico singolo asse $Q_v = Q_{vk} \cdot \alpha = 250 \cdot 1,1 \cdot 1,59 = 275$ kN

Carico distribuito $q_{LM71} = q_{vk} \cdot \alpha = 80$ kN/m $\cdot 1,1 = 88$ kN/m

Coefficienti di combinazione (Tab. 5.2.VI NTC):

Relazione di calcolo opere provvisionali

| COMMESSA | LOTTO | CODIFICA | DOCUMENTO | REV. | FOGLIO |
|----------|-------|----------|--------------|------|-----------|
| IN1A | 20 | D26CL | FV 06 00 002 | A | 17 di 294 |

$$\psi_0 = 0,8 \quad \psi_1 = 0,8 \quad \psi_2 = 0$$

Solo nelle combinazioni sismica, $\psi_2 = 0,2$, per tener conto della massa dovuta ai carichi ferroviari. Nel resto delle combinazioni, $\psi_2 = 0$.

6.1.1.3 Treno di carico SW

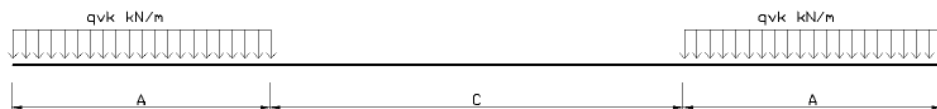

Fig. 5.2.2 Modelli di carico SW

Il modello di carico SW è illustrato in Fig. 5.2.2; per tale modello di carico, sono considerate due distinte configurazioni denominate SW/0 e SW/2.

Il modello di carico SW/0 schematizza gli effetti statici prodotti dal traffico ferroviario normale per travi continue (esso andrà utilizzato solo per le travi continue qualora più sfavorevole dell'LM71).

Il modello di carico SW/2 schematizza gli effetti statici prodotti dal traffico ferroviario pesante.

Le caratterizzazioni di entrambe queste configurazioni sono indicate in Tab. 5.2.I.

Il valore del coefficiente di adattamento "α" da adottarsi nella progettazione delle ferrovie ordinarie è pari, rispettivamente, a 1,1 per il modello di carico SW/0 ed a 1,0 per il modello di carico SW/2."

| Tipo di carico | Q_{vk} [kN/m] | A [m] | C [m] |
|----------------|--------------------|----------|----------|
| SW/0 | 133 | 15,00 | 5,30 |
| SW/2 | 150 | 25,00 | 7,00 |

Tab. 5.2.I. Caratteristiche modelli di carico SW

6.1.1.4 Ripartizione dei carichi verticali

Per i carichi uniformemente distribuiti si considera la ripartizione in direzione longitudinale e trasversale rispetto all'asse ferroviario con inclinazione 4:1 (4 verticale, 1 orizzontale) attraverso il ballast di spessore medio 0,80 m.

| | | |
|----------------------|-----------|------------------------------------|
| Larghezza traversa | L_T | 2,40 m |
| Spessore ballast | h_b | 0,80 m |
| Larghezza diffusione | $L_{d,1}$ | $2,40 + 2 \cdot (0,80/4) = 2,80$ m |

Treno di carico LM71

| | | |
|--------------------------------|-----------------|---|
| Carico distribuito linearmente | q_{LM71} | 88 kN/m |
| Carico diffuso | q_{diff} | $88 \text{ kN/m} / 2,80 \text{ m} = 31,43 \text{ kN/m}^2$ |
| Carico distribuito su 1 m | $q_{LM71,diff}$ | 31,43 kN/m |

| | | | | | | |
|--|----------|-------|----------|--------------|------|-----------|
| Relazione di calcolo opere provvisionali | COMMESSA | LOTTO | CODIFICA | DOCUMENTO | REV. | FOGLIO |
| | IN1A | 20 | D26CL | FV 06 00 002 | A | 18 di 294 |

| | | |
|---------------------|-----------------|--|
| Carico singolo asse | Q_v | 275 kN |
| Carico diffuso | $Q_{v,diff}$ | $4 \cdot 275 \text{ kN} / (2,80 \text{ m} \cdot 6,40 \text{ m}) = 61,38 \text{ kN/mq}$ |
| Carico su 1 m | $Q_{LM71,diff}$ | $61,38 \text{ kN/mq} \cdot 2,30 \text{ m} = 141,17 \text{ kN/m}$ |

Dovendo considerare una striscia di 1 m di paratia, si applicherà, in corrispondenza dell'asse ferroviario, un carico concentrato pari a:

Carico $Q_{LM71} = 141,17 \text{ kN/m}$

Coefficienti di combinazione (Tab. 5.2.VI NTC):

$$\psi_0 = 0,8 \quad \psi_1 = 0,4 \quad \psi_2 = 0$$

Solo nelle combinazioni sismica, $\psi_2 = 0,2$, per tener conto della massa dovuta ai carichi ferroviari. Nel resto delle combinazioni, $\psi_2 = 0$. Inoltre, la Tab. 5.2.VI prescrive che quando come azione di base venga assunta quella del vento, i coefficienti ψ_0 relativi ai gruppi di carico delle azioni da traffico vanno assunti pari a 0,0.

Treno di carico SW/2

| | | |
|--------------------------------|-----------------|--|
| Carico distribuito linearmente | $q_{Sw/02}$ | 150 kN/m |
| Carico diffuso | q_{diff} | $150 \text{ kN/m} / 2,80 \text{ m} = 53,57 \text{ kN/m}^2$ |
| Carico distribuito su 1 m | $q_{LM71,diff}$ | 53,57 kN/m |

Dovendo considerare una striscia di 1 m di paratia, si applicherà, in corrispondenza dell'asse ferroviario, un carico concentrato pari a:

Carico $Q_{Sw/02} = 53,57 \text{ kN/m}$

Si considererà il solo Carico LM71, essendo il più gravoso, e verrà applicato considerando l'eccentricità nella direzione della paratia.

Coefficienti di combinazione (Tab. 5.2.VI NTC):

$$\psi_0 = 0,8 \quad \psi_1 = 0,4 \quad \psi_2 = 0$$

Solo nelle combinazioni sismica, $\psi_2 = 0,2$, per tener conto della massa dovuta ai carichi ferroviari. Nel resto delle combinazioni, $\psi_2 = 0$. Inoltre, la Tab. 5.2.VI prescrive che quando come azione di base venga assunta quella del vento, i coefficienti ψ_0 relativi ai gruppi di carico delle azioni da traffico vanno assunti pari a 0,0.

6.1.2 Stati limite ultimi

Sono prese in considerazione le seguenti verifiche agli stati limite ultimi:

1. SLU di tipo strutturale (STR), relative a condizioni di:

Raggiungimento della resistenza negli elementi strutturali.

2. SLU di tipo geotecnico (GEO), relative a condizioni di:

Collasso per carico limite dell'insieme fondazione – terreno.

| | | | | | | |
|---|--|------------------|-------------|-------------------|---------------------------|-----------|
|  | LINEA AV/AC MILANO - VENEZIA LOTTO FUNZIONALE TRATTA AV/AC VERONA-PADOVA NODO AV/AC DI VERONA: INGRESSO EST | | | | | |
| | Relazione di calcolo opere provvisionali | COMMESSA IN1A | LOTTO 20 | CODIFICA D26CL | DOCUMENTO FV 06 00 002 | REV. A |

Per la progettazione di componenti strutturali che non coinvolgano azioni di tipo geotecnico, le verifiche nei confronti degli stati limite ultimi strutturali (STR) si eseguono adottando i coefficienti γ_F riportati nella colonna A1 della Tab. 2.6.I. della NTC 2018.

Per la progettazione di elementi strutturali che coinvolgano azioni di tipo geotecnico (plinti, platee, pali, muri di sostegno, ...) le verifiche nei confronti degli stati limite ultimi strutturali (STR) e geotecnici (GEO) si eseguono adottando due possibili approcci progettuali, fra loro alternativi.

Nell'*Approccio 1*, le verifiche si conducono con due diverse combinazioni di gruppi di coefficienti parziali, rispettivamente definiti per le azioni (γ_F), per la resistenza dei materiali (γ_M) e, eventualmente, per la resistenza globale del sistema (γ_R). Nella *Combinazione 1* dell'*Approccio 1* della NTC 2018, per le azioni si impiegano i coefficienti γ_F riportati nella colonna A1 della Tabella 2.6.I. Nella *Combinazione 2* dell'*Approccio 1*, si impiegano invece i coefficienti γ_F riportati nella colonna A2. In tutti i casi, sia nei confronti del dimensionamento strutturale, sia per quello geotecnico, si deve utilizzare la combinazione più gravosa fra le due precedenti.

Nell'*Approccio 2* si impiega un'unica combinazione dei gruppi di coefficienti parziali definiti per le Azioni (γ_F), per la resistenza dei materiali (γ_M) e, eventualmente, per la resistenza globale (γ_R). In tale approccio, per le azioni si impiegano i coefficienti γ_F riportati nella colonna A1.

6.1.3 Stati limite d'esercizio

I principali Stati Limite di Esercizio sono elencati nel seguito:

- a) danneggiamenti locali (ad es. eccessiva fessurazione del calcestruzzo) che possano ridurre la durabilità della struttura, la sua efficienza o il suo aspetto;
- b) spostamenti e deformazioni che possano limitare l'uso della costruzione, la sua efficienza e il suo aspetto;
- c) spostamenti e deformazioni che possano compromettere l'efficienza e l'aspetto di elementi non strutturali, impianti, macchinari;
- d) vibrazioni che possano compromettere l'uso della costruzione;
- e) danni per fatica che possano compromettere la durabilità;
- f) corrosione e/o degrado dei materiali in funzione del tempo e dell'ambiente di esposizione che possano compromettere la durabilità.

Altri stati limite sono considerati in relazione alle specificità delle singole opere; in presenza di azioni sismiche, gli Stati Limite di Esercizio comprendono gli Stati Limite di Operatività (SLO) e gli Stati Limite di Danno (SLD), come precisato nel § 3.2.1. della NTC 2018.

| | | | | | | |
|---|--|------------------|-------------|-------------------|---------------------------|-----------|
|  | LINEA AV/AC MILANO - VENEZIA LOTTO FUNZIONALE TRATTA AV/AC VERONA-PADOVA NODO AV/AC DI VERONA: INGRESSO EST | | | | | |
| | Relazione di calcolo opere provvisionali | COMMESSA IN1A | LOTTO 20 | CODIFICA D26CL | DOCUMENTO FV 06 00 002 | REV. A |

6.2 Carico dovuto alla fondazione della pensilina esistente (solo per paratia f800)

Si procederà ad un'analisi dei carichi della pensilina esistente allo scopo di definire quanto questa scarichi in fondazione, sul terreno adiacente alla paratia f800.

6.2.1 ANALISI DEI CARICHI

Come prescritto dalle NTC 2018, sono state considerate agenti sulla struttura le seguenti condizioni di carico elementari, combinate tra loro in modo da determinare gli effetti più sfavorevoli ai fini delle verifiche dei singoli elementi strutturali:

- peso proprio strutture;
- carichi permanenti non strutturali dovuti alle finiture;
- sovraccarico accidentale;
- azione del vento;
- azione della neve;
- azione termica;
- azione sismica.

6.2.1.1 Peso proprio strutture (Dead)

Il peso proprio è stato considerato ponendo il peso per unità di volume del calcestruzzo armato pari a $\gamma = 25.0 \text{ kN/m}^3$. Considerando che la pensilina è retta da pilastri disposti in una maglia $9.30 \text{ m} \times 8.40 \text{ m}$, e quelli esterni sorreggono un sbalzo di 4.20 m , ad ogni pilastro si può assegnare un'area di pensilina $4.65 \text{ m} \times 4.20 \text{ m}$, lo spessore della pensilina è circa $0,30 \text{ m}$. Quindi ogni pilastro porta

$$4.65 \times 4.20 \times 0.30 \times 25 = 146.47 \text{ kN}$$

cui si aggiunge il peso proprio del pilastro

$$0.60 \times 0.80 \times 4.5 \times 25 = 54 \text{ kN},$$

per un totale di

$$200.47 \text{ kN}$$

6.2.1.2 Carichi permanenti non strutturali (G2k)

Il carico permanente non strutturale è rappresentato dalle sole finiture:

- Guaina impermeabile

Che risulta trascurabile dal punto di vista del carico

6.2.1.3 Carichi Accidentali (Qhk)

- Coperture accessibili per sola manutenzione e riparazione:

$$q_{HK2} = 0.50 \text{ kN/m}^2$$

Relazione di calcolo opere provvisionali

| COMMESSA | LOTTO | CODIFICA | DOCUMENTO | REV. | FOGLIO |
|----------|-------|----------|--------------|------|-----------|
| IN1A | 20 | D26CL | FV 06 00 002 | A | 21 di 294 |

| Cat. | Ambienti | q_k [kN/m ²] | Q_k [kN] | H_k [kN/m] |
|-------|--|-----------------------------------|---------------|-----------------|
| H-I-K | Coperture | | | |
| | Cat. H Coperture accessibili per sola manutenzione e riparazione | 0,50 | 1,20 | 1,00 |
| | Cat. I Coperture praticabili di ambienti di categoria d'uso compresa fra A e D | secondo categorie di appartenenza | | |
| | Cat. K Coperture per usi speciali, quali impianti, eliporti. | da valutarsi caso per caso | | |

- Carico pedonale : $q_{Hk2} = 5.00 \text{ kN/m}^2$

6.2.1.4 Azione della neve (Q_{sk})

CALCOLO DELL'AZIONE DELLA NEVE – NTC 2018

CALCOLO DELL'AZIONE DELLA NEVE

| | | | |
|----------------------------------|--|--|---|
| <input type="radio"/> | Zona I - Alpina Aosta, Belluno, Bergamo, Biella, Bolzano, Brescia, Como, Cuneo, Lecco, Pordenone, Sondrio, Torino, Trento, Udine, Verbania, Vercelli, Vicenza. | $q_{sk} = 1,50 \text{ kN/mq}$ $q_{sk} = 1,39 [1 + (a_s/728)^2] \text{ kN/mq}$ | $a_s \leq 200 \text{ m}$ $a_s > 200 \text{ m}$ |
| <input type="radio"/> | Zona I - Mediterranea Alessandria, Ancona, Asti, Bologna, Cremona, Forlì-Cesena, Lodi, Milano, Modena, Novara, Parma, Pavia, Pesaro e Urbino, Piacenza, Ravenna, Reggio Emilia, Rimini, Treviso, Varese. | $q_{sk} = 1,50 \text{ kN/mq}$ $q_{sk} = 1,35 [1 + (a_s/602)^2] \text{ kN/mq}$ | $a_s \leq 200 \text{ m}$ $a_s > 200 \text{ m}$ |
| <input checked="" type="radio"/> | Zona II Arezzo, Ascoli Piceno, Bari, Campobasso, Chieti, Ferrara, Firenze, Foggia, Genova, Gorizia, Imperia, Isernia, La Spezia, Lucca, Macerata, Mantova, Massa Carrara, Padova, Perugia, Pescara, Pistoia, Prato, Rovigo, Savona, Teramo, Trieste, Venezia, Verona. | $q_{sk} = 1,00 \text{ kN/mq}$ $q_{sk} = 0,85 [1 + (a_s/481)^2] \text{ kN/mq}$ | $a_s \leq 200 \text{ m}$ $a_s > 200 \text{ m}$ |
| <input type="radio"/> | Zona III Agrigento, Avellino, Benevento, Brindisi, Cagliari, Caltanissetta, Carbonia-Iglesias, Caserta, Catania, Catanzaro, Cosenza, Crotone, Enna, Frosinone, Grosseto, L'Aquila, Latina, Lecce, Livorno, Matera, Medio Campidano, Messina, Napoli, Nuoro, Ogliastra, Olbia Tempio, Oristano, Palermo, Pisa, Potenza, Ragusa, Reggio Calabria, Rieti, Roma, Salerno, Sassari, Siena, Siracusa, Taranto, Terni, Trapani, Vibo Valentia, Viterbo. | $q_{sk} = 0,60 \text{ kN/mq}$ $q_{sk} = 0,51 [1 + (a_s/481)^2] \text{ kN/mq}$ | $a_s \leq 200 \text{ m}$ $a_s > 200 \text{ m}$ |

q_s (carico neve sulla copertura [N/mq]) = $\mu_i q_{sk} C_E C_t$
 μ_i (coefficiente di forma)
 q_{sk} (valore caratteristico della neve al suolo [kN/mq])
 C_E (coefficiente di esposizione)
 C_t (coefficiente termico)

Valore caratteristico della neve al suolo

| | |
|---|------|
| a_s (altitudine sul livello del mare [m]) | 90 |
| q_{sk} (val. caratt. della neve al suolo [kN/mq]) | 1.00 |

Coefficiente termico

Il coefficiente termico può essere utilizzato per tener conto della riduzione del carico neve a causa dello scioglimento della stessa, causata dalla perdita di calore della costruzione. Tale coefficiente tiene conto delle proprietà di isolamento termico del materiale utilizzato in copertura. In assenza di uno specifico e documentato studio, deve essere utilizzato $C_t = 1$.

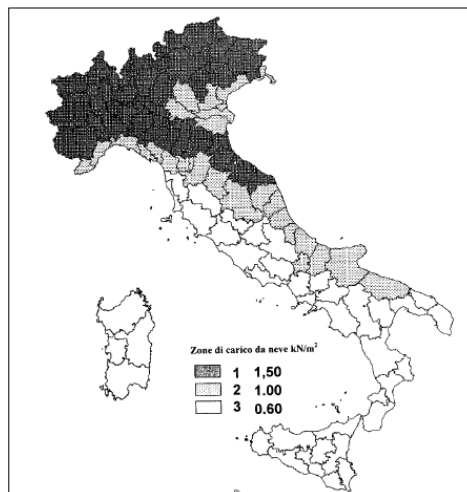

Relazione di calcolo opere provvisionali

| COMMESSA | LOTTO | CODIFICA | DOCUMENTO | REV. | FOGLIO |
|----------|-------|----------|--------------|------|-----------|
| IN1A | 20 | D26CL | FV 06 00 002 | A | 22 di 294 |

Coefficiente di esposizione

| Topografia | Descrizione | C _E |
|------------|---|----------------|
| Normale | Aree in cui non è presente una significativa rimozione di neve sulla costruzione prodotta dal vento, a causa del terreno, altre costruzioni o alberi. | 1 |

Valore del carico della neve al suolo

| | |
|---|------|
| q _s (carico della neve al suolo [kN/mq]) | 1.00 |
|---|------|

Coefficiente di forma (copertura ad una falda)

| | |
|----------------------------|---|
| α (inclinazione falda [°]) | 0 |
|----------------------------|---|

| | |
|---|-----|
| μ | 0.8 |
|---|-----|

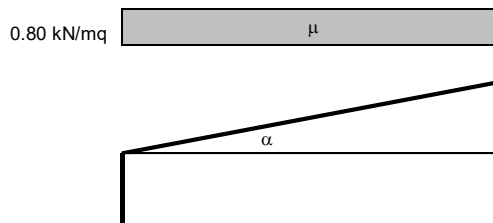

Coefficiente di forma (copertura a due falde)

| | |
|---|---|
| α ₁ (inclinazione falda [°]) | 0 |
| α ₂ (inclinazione falda [°]) | 0 |

| | |
|---------------------|-----|
| μ (α ₁) | 0.8 |
|---------------------|-----|

| | |
|---------------------|-----|
| μ (α ₂) | 0.8 |
|---------------------|-----|

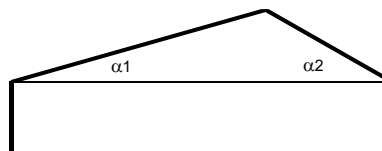
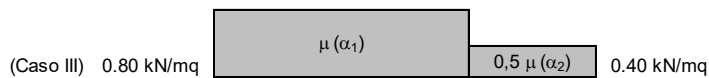
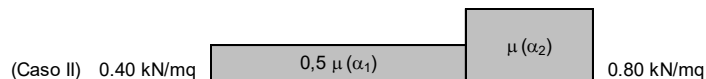
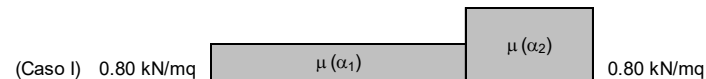

Relazione di calcolo opere provvisionali

| COMMESSA | LOTTO | CODIFICA | DOCUMENTO | REV. | FOGLIO |
|----------|-------|----------|--------------|------|-----------|
| IN1A | 20 | D26CL | FV 06 00 002 | A | 23 di 294 |

6.2.1.5 Azione del vento ($Q_{wk1}, Q_{wk2}, Q_{wk3}, Q_{wk4}$)

Per l'azione del vento sulla copertura si è fatto riferimento ai capitoli 3.3.8.2 e 3.3.8.2.2 delle NTC2018.

CALCOLO DELL'AZIONE DEL VENTO

1) Valle d'Aosta, Piemonte, Lombardia, Trentino Alto Adige, Veneto, Friuli Venezia Giulia (con l'eccezione della provincia di Trieste)

| | | | |
|---|-----------------|-----------|-------------|
| Zona | $v_{b,0}$ [m/s] | a_0 [m] | k_a [1/s] |
| 1 | 25 | 1000 | 0.01 |
| a_s (altitudine sul livello del mare [m]) | | | 90 |
| T_R (Tempo di ritorno) | | | 100 |
| $v_b = v_{b,0}$ per $a_s \leq a_0$ $v_b = v_{b,0} + k_a (a_s - a_0)$ per $a_0 < a_s \leq 1500$ m | | | |
| v_b ($T_R = 50$ [m/s]) | | | 25.000 |
| α_R (T_R) | | | 1.03924 |
| v_b (T_R) = $v_b \times \alpha_R$ [m/s] | | | 25.981 |



p (pressione del vento [N/mq]) = $q_b \cdot c_e \cdot c_p \cdot c_d$
 q_b (pressione cinetica di riferimento [N/mq])
 c_e (coefficiente di esposizione)
 c_p (coefficiente di forma)
 c_d (coefficiente dinamico)

Pressione cinetica di riferimento

$$q_b = 1/2 \cdot \rho \cdot v_b^2 \quad (\rho = 1,25 \text{ kg/mc})$$

| | |
|--------------|--------|
| q_b [N/mq] | 421.88 |
|--------------|--------|

Coefficiente di forma

E' il coefficiente di forma (o coefficiente aerodinamico), funzione della tipologia e della geometria della costruzione e del suo orientamento rispetto alla direzione del vento. Il suo valore può essere ricavato da dati suffragati da opportuna documentazione o da prove sperimentali in galleria del vento.

Coefficiente dinamico

Esso può essere assunto autelativamente pari ad 1 nelle costruzioni di tipologia ricorrente, quali gli edifici di forma regolare non eccedenti 80 m di altezza ed i capannoni industriali, oppure può essere determinato mediante analisi specifiche o facendo riferimento a dati di comprovata affidabilità.

Relazione di calcolo opere provvisionali

| | | | | | |
|----------|-------|----------|--------------|------|-----------|
| COMMESSA | LOTTO | CODIFICA | DOCUMENTO | REV. | FOGLIO |
| IN1A | 20 | D26CL | FV 06 00 002 | A | 24 di 294 |

Coefficiente di esposizione

Classe di rugosità del terreno

C) Aree con ostacoli diffusi (alberi, case, muri, recinzioni,....); aree con rugosità non riconducibile alle classi A, B, D

Categoria di esposizione

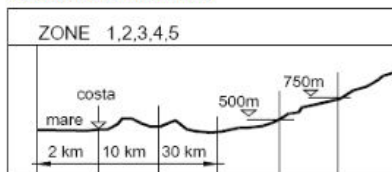
| ZONE 1,2,3,4,5 | | | | | | |
|---|----|-----|-----|-----|-----|----|
|  | | | | | | |
| A | -- | IV | IV | V | V | V |
| B | -- | III | III | IV | IV | IV |
| C | -- | * | III | III | IV | IV |
| D | I | II | II | II | III | ** |
| * Categoria II in zona 1,2,3,4 Categoria III in zona 5 | | | | | | |
| ** Categoria III in zona 2,3,4,5 Categoria IV in zona 1 | | | | | | |

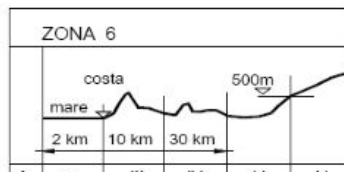
| ZONA 6 | | | | | |
|---|----|-----|-----|-----|-----|
|  | | | | | |
| A | -- | III | IV | V | V |
| B | -- | II | III | IV | IV |
| C | -- | II | III | III | IV |
| D | I | I | II | II | III |

| ZONE 7,8 | | |
|--|----|-----|
|  | | |
| A | -- | IV |
| B | -- | IV |
| C | -- | III |
| D | I | * |
| * Categoria II in zona 8 Categoria III in zona 7 | | |

| ZONA 9 | | |
|---|----|---|
|  | | |
| A | -- | I |
| B | -- | I |
| C | -- | I |
| D | I | I |

| Zona | Classe di rugosità | a _s [m] |
|------|--------------------|--------------------|
| 1 | C | 90 |

$$c_e(z) = k_r^2 \cdot c_t \cdot \ln(z/z_0) [7 + c_t \cdot \ln(z/z_0)] \quad \text{per } z \geq z_{\min}$$

$$c_e(z) = c_e(z_{\min}) \quad \text{per } z < z_{\min}$$

| Cat. Esposiz. | k _r | z ₀ [m] | z _{min} [m] | c _t |
|---------------|----------------|--------------------|----------------------|----------------|
| IV | 0.22 | 0.3 | 8 | 1 |

| z [m] | c _e |
|-------|----------------|
| z ≤ 8 | 1.634 |
| z = 5 | 1.634 |
| z = 5 | 1.634 |

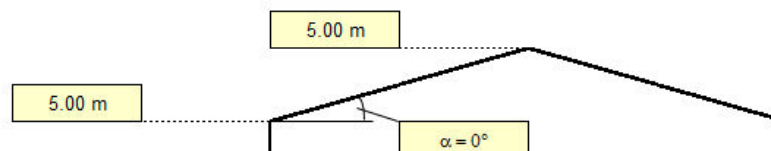

Alla luce della forma particolare della struttura, che non ricade direttamente nelle casistiche semplici riportate nella normativa, la scelta dei coefficienti di esposizione è stata fatta cercando di considerare lo scenario peggiore con riferimento ai casi semplificati riportati in normativa.

Si richiama il paragrafo §C3.3.8.1 della Circolare del 21 Gennaio 2019 (rispettivamente §C3.3.8.1.1 per le pareti verticali e §C3.3.8.1.2 per le coperture piane). Le pressioni interne sono invece state assunte in accordo con il paragrafo §C3.3.8.5, considerando il caso 3.



Tabella C3.3.XV - Coefficienti di forza per tettoie a semplice falda (α in $^\circ$).

| | | |
|-----------------|-----------------------------|------------------------------|
| Valori positivi | Tutti i valori di φ | $c_F = +0,2 + \alpha/30$ |
| Valori negativi | $\varphi = 0$ | $c_F = -0,5 - 1,3 \alpha/30$ |
| | $\varphi = 1$ | $c_F = -1,4$ |

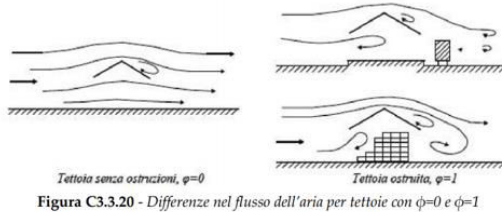
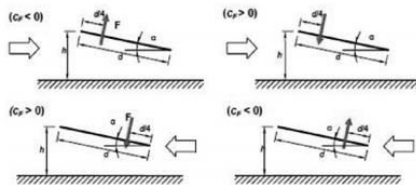

Tettoie a semplice falda: posizione del punto di applicazione della forza risultante in funzione della direzione di provenienza del vento e della direzione della forza

Figura C3.3.22

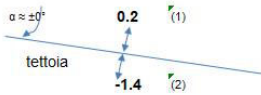

Combinazione più sfavorevole:

| | | |
|-----|-------|-----------|
| (1) | C | p [kN/mq] |
| | 0,2 | 0,138 |
| (2) | c_F | p [kN/mq] |
| | -1,4 | -0,965 |

6.2.1.6 Azione Del Vento Con Azione Aerodinamica Per Traffico Ferroviario

In accordo al 5.2.2.7 delle NTC 2018 si prevede un carico aggiuntivo dovuto all'effetto aerodinamico causato dal passaggio del treno. In accordo con quanto previsto nella "Specifica per la progettazione e l'esecuzione dei ponti ferroviari e di altre opere minori sotto binario" - RFI DTC-INC-PO SP IFS 001 A del 21.12.2011, si considera l'effetto aerodinamico associato al passaggio dei treni. Tali prescrizioni si riscontrano anche al punto 5.2.2.7 delle NTC 2018 relativo ai ponti ferroviari. Le azioni possono essere schematizzate mediante carichi equivalenti agenti nelle zone prossime alla testa ed alla coda del treno.

Nel caso di strutture con superfici multiple a fianco del binario sia verticali che orizzontali o inclinate (pannelli di copertura), l'azione caratteristica aerodinamica si determina in accordo con il paragrafo 5.2.2.7.4 delle NTC 2018.

Relazione di calcolo opere provvisionali

| COMMESSA | LOTTO | CODIFICA | DOCUMENTO | REV. | FOGLIO |
|----------|-------|----------|--------------|------|-----------|
| IN1A | 20 | D26CL | FV 06 00 002 | A | 26 di 294 |



Figura 5.2.10 - Valori caratteristici delle azioni q_k per superfici orizzontali adiacenti il binario

Per tutte le posizioni lungo le superfici da progettare, q_k si determinerà come una funzione della distanza a_g dall'asse del binario più vicino. Le azioni saranno sommate, se ci sono binari su entrambi i lati dell'elemento strutturale da calcolare.

Se la distanza h_g supera i 3,80 m l'azione q_k può essere ridotta del fattore k_1 :

$$k_1 = \frac{(7,5 - h_g)}{3,7} \quad \text{per } 3,8 \text{ m} < h_g < 7,5 \text{ m};$$

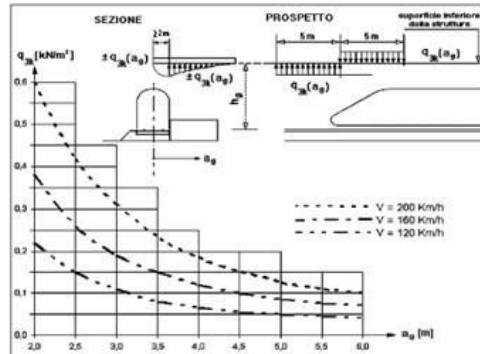
$$k_1 = 0 \quad \text{per } h_g \geq 7,5 \text{ m}.$$

dove h_g rappresenta la distanza dal P.F. alla superficie inferiore della struttura.

$$q_{v,tot,k} = \pm 1.50 \text{ kN/m}^2$$

6.2.1.7 Azione termica (DT)

In accordo con il paragrafo 3.5.5 delle NTC 2018, relativamente al caso di strutture in acciaio esposte, è stata considerata un'azione termica uniforme pari a:

$$\Delta = \pm 25^\circ$$

6.2.1.8 Combinazioni delle azioni

Le azioni caratteristiche (carichi, distorsioni, variazioni termiche, ecc.), definite nei paragrafi precedenti, dovranno essere combinate tra loro in accordo con quanto indicato nel capitolo 2 delle NTC 2018. Per costruzioni civili o industriali di tipo corrente e per le quali non esistano regolamentazioni specifiche, le azioni di calcolo si ottengono combinando le azioni caratteristiche secondo le seguenti formule di correlazione.

- Combinazione fondamentale, utilizzata per gli stati limite ultimi (SLU):

$$\gamma_{G1} \cdot G_1 + \gamma_{G2} \cdot G_2 + \gamma_P \cdot P + \gamma_{Q1} \cdot Q_{k1} + \gamma_{Q2} \cdot \psi_{02} \cdot Q_{k2} + \gamma_{Q3} \cdot \psi_{03} \cdot Q_{k3} + \dots$$

- Combinazione caratteristica, impiegata per gli stati limite di esercizio irreversibili (SLE Rara):

$$G_1 + G_2 + P + Q_{k1} + \psi_{02} \cdot Q_{k2} + \psi_{03} \cdot Q_{k3} + \dots$$

- Combinazione quasi permanente, impiegata per gli effetti a lungo termine (SLE Quasi permanente):

$$G_1 + G_2 + P + \psi_{21} \cdot Q_{k1} + \psi_{22} \cdot Q_{k2} + \psi_{23} \cdot Q_{k3} + \dots$$

- Combinazione sismica, impiegata per gli stati limite ultimi di salvaguardia per la vita (SLV) e di esercizio (SLO) connessi con l'azione sismica E:

$$E + G_1 + G_2 + P + \psi_{21} \cdot Q_{k1} + \psi_{22} \cdot Q_{k2} + \dots$$

- Combinazione eccezionale, impiegata per gli stati limite ultimi connessi alle azioni eccezionali di progetto Ad:

$$G_1 + G_2 + P + A_d + \psi_{21} \cdot Q_{k1} + \psi_{22} \cdot Q_{k2} + \dots$$

| TABLE: Definizioni dei casi di carico | | | | |
|---------------------------------------|-----------|---------------|--------------|------------------------------------|
| Casi | Tipo | Cond iniziale | Caso modello | |
| Text | Text | Text | Text | |
| G1k | LinStatic | Zero | DEAD | Peso proprio strutture |
| MODAL | LinModal | Zero | | MODAL |
| G2k | LinStatic | Zero | DEAD | Carichi permanenti non strutturali |
| Qhk | LinStatic | Zero | LIVE | Carico Accidentali |
| Qnk | LinStatic | Zero | SNOW | Azione della neve |
| Qwk1 | LinStatic | Zero | WIND | Azione del vento |
| Qwk2 | LinStatic | Zero | WIND | Azione del vento |

Relazione di calcolo opere provvisionali

| COMMESSA | LOTTO | CODIFICA | DOCUMENTO | REV. | FOGLIO |
|----------|-------|----------|--------------|------|-----------|
| IN1A | 20 | D26CL | FV 06 00 002 | A | 28 di 294 |

| | | | | |
|-------------|-------------|------|-------|------------------|
| Qwk3 | LinStatic | Zero | WIND | Azione del vento |
| QTE | LinStatic | Zero | WIND | Azione del vento |
| Dt | LinStatic | Zero | | Azione termica |
| SISMA_SLV_X | LinRespSpec | | MODAL | Sisma X |
| SISMA_SLV_Y | LinRespSpec | | MODAL | Sisma Y |
| SISMA_SLV_Z | LinRespSpec | | MODAL | Sisma Z |
| SISMA_SLD_X | LinRespSpec | | MODAL | Sisma X |
| SISMA_SLD_Y | LinRespSpec | | MODAL | Sisma Y |
| SISMA_SLO_X | LinRespSpec | | MODAL | Sisma X |
| SISMA_SLO_Y | LinRespSpec | | MODAL | Sisma Y |

| TABLE: Combination Definitions | | | | |
|--------------------------------|------------|---------------|----------|-------------|
| ComboName | ComboType | CaseType | CaseName | ScaleFactor |
| Text | Text | Text | Text | Unitless |
| SLU_01 | Linear Add | Linear Static | DEAD | 1.35 |
| SLU_01 | | Linear Static | G2k | 1.5 |
| SLU_01 | | Linear Static | Qhk | 1.5 |
| SLU_01 | | Linear Static | Qnk | 0.75 |
| SLU_01 | | Linear Static | Qwk | 0.9 |
| SLU_01 | | Linear Static | Qwk2 | 0.9 |
| SLU_01 | | Linear Static | Qwk3 | 0.9 |
| SLU_01 | | Linear Static | QTE | 0.9 |
| SLU_01 | | Linear Static | Dt | 0.9 |
| SLU_01 | | Linear Static | Qhk2 | 1.5 |
| SLU_02 | Linear Add | Linear Static | DEAD | 1.35 |
| SLU_02 | | Linear Static | G2k | 1.5 |
| SLU_02 | | Linear Static | Qhk | 0 |
| SLU_02 | | Linear Static | Qnk | 1.5 |
| SLU_02 | | Linear Static | Qwk | 1.5 |
| SLU_02 | | Linear Static | Qwk2 | 0 |
| SLU_02 | | Linear Static | Qwk3 | 0 |

Relazione di calcolo opere provvisionali

| COMMESSA | LOTTO | CODIFICA | DOCUMENTO | REV. | FOGLIO |
|----------|-------|----------|--------------|------|-----------|
| IN1A | 20 | D26CL | FV 06 00 002 | A | 29 di 294 |

| | | | | |
|--------|------------|---------------|------|------|
| SLU_02 | | Linear Static | QTE | 0 |
| SLU_02 | | Linear Static | Dt | 0 |
| SLU_02 | | Linear Static | Qhk2 | 0 |
| SLU_03 | Linear Add | Linear Static | DEAD | 1.35 |
| SLU_03 | | Linear Static | G2k | 1.5 |
| SLU_03 | | Linear Static | Qhk | 1.05 |
| SLU_03 | | Linear Static | Qnk | 0.75 |
| SLU_03 | | Linear Static | Qwk | 1.5 |
| SLU_03 | | Linear Static | Qwk2 | 1.5 |
| SLU_03 | | Linear Static | Qwk3 | 1.5 |
| SLU_03 | | Linear Static | QTE | 1.5 |
| SLU_03 | | Linear Static | Dt | 0.9 |
| SLU_03 | | Linear Static | Qhk2 | 1.05 |
| SLU_04 | Linear Add | Linear Static | DEAD | 1.35 |
| SLU_04 | | Linear Static | G2k | 1.5 |
| SLU_04 | | Linear Static | Qhk | 1.05 |
| SLU_04 | | Linear Static | Qnk | 0.75 |
| SLU_04 | | Linear Static | Qwk | 0.9 |
| SLU_04 | | Linear Static | Qwk2 | 0.9 |
| SLU_04 | | Linear Static | Qwk3 | 0.9 |
| SLU_04 | | Linear Static | QTE | 0.9 |
| SLU_04 | | Linear Static | Dt | 1.5 |
| SLU_04 | | Linear Static | Qhk2 | 1.05 |
| SLU_05 | Linear Add | Linear Static | DEAD | 1.35 |
| SLU_05 | | Linear Static | G2k | 1.5 |
| SLU_05 | | Linear Static | Qhk | 1.5 |
| SLU_05 | | Linear Static | Qnk | 0.75 |
| SLU_05 | | Linear Static | Qwk | 0.9 |
| SLU_05 | | Linear Static | Qwk2 | 0.9 |
| SLU_05 | | Linear Static | Qwk3 | 0.9 |
| SLU_05 | | Linear Static | QTE | 0.9 |
| SLU_05 | | Linear Static | Dt | -0.9 |
| SLU_05 | | Linear Static | Qhk2 | 1.5 |
| SLU_06 | Linear Add | Linear Static | DEAD | 1.35 |
| SLU_06 | | Linear Static | G2k | 1.5 |

Relazione di calcolo opere provvisionali

| COMMESSA | LOTTO | CODIFICA | DOCUMENTO | REV. | FOGLIO |
|----------|-------|----------|--------------|------|-----------|
| IN1A | 20 | D26CL | FV 06 00 002 | A | 30 di 294 |

| | | | | |
|--------|------------|----------------|--------|------|
| SLU_06 | | Linear Static | Qhk | 1.05 |
| SLU_06 | | Linear Static | Qnk | 1.5 |
| SLU_06 | | Linear Static | Qwk | 0.9 |
| SLU_06 | | Linear Static | Qwk2 | 0.9 |
| SLU_06 | | Linear Static | Qwk3 | 0.9 |
| SLU_06 | | Linear Static | QTE | 0.9 |
| SLU_06 | | Linear Static | Dt | -0.9 |
| SLU_06 | | Linear Static | Qhk2 | 1.05 |
| SLU_07 | Linear Add | Linear Static | DEAD | 1.35 |
| SLU_07 | | Linear Static | G2k | 1.5 |
| SLU_07 | | Linear Static | Qhk | 1.05 |
| SLU_07 | | Linear Static | Qnk | 0.75 |
| SLU_07 | | Linear Static | Qwk | 1.5 |
| SLU_07 | | Linear Static | Qwk2 | 1.5 |
| SLU_07 | | Linear Static | Qwk3 | 1.5 |
| SLU_07 | | Linear Static | QTE | 1.5 |
| SLU_07 | | Linear Static | Dt | -0.9 |
| SLU_07 | | Linear Static | Qhk2 | 1.05 |
| SLU_08 | Linear Add | Linear Static | DEAD | 1.35 |
| SLU_08 | | Linear Static | G2k | 1.5 |
| SLU_08 | | Linear Static | Qhk | 1.05 |
| SLU_08 | | Linear Static | Qnk | 0.75 |
| SLU_08 | | Linear Static | Qwk | 0.9 |
| SLU_08 | | Linear Static | Qwk2 | 0.9 |
| SLU_08 | | Linear Static | Qwk3 | 0.9 |
| SLU_08 | | Linear Static | QTE | 0.9 |
| SLU_08 | | Linear Static | Dt | -1.5 |
| SLU_08 | | Linear Static | Qhk2 | 1.05 |
| SLU_09 | Linear Add | Linear Static | DEAD | 0.9 |
| SLU_09 | | Linear Static | G2k | 0.9 |
| SLU_09 | | Linear Static | Qhk2 | 1.5 |
| SLUINV | Envelope | Response Combo | SLU_01 | 1 |
| SLUINV | | Response Combo | SLU_02 | 1 |
| SLUINV | | Response Combo | SLU_03 | 1 |
| SLUINV | | Response Combo | SLU_04 | 1 |

Relazione di calcolo opere provvisionali

| COMMESSA | LOTTO | CODIFICA | DOCUMENTO | REV. | FOGLIO |
|----------|-------|----------|--------------|------|-----------|
| IN1A | 20 | D26CL | FV 06 00 002 | A | 31 di 294 |

| | | | | |
|----------|------------|----------------|--------|---|
| SLUINV | | Response Combo | SLU_05 | 1 |
| SLUINV | | Response Combo | SLU_06 | 1 |
| SLUINV | | Response Combo | SLU_07 | 1 |
| SLUINV | | Response Combo | SLU_08 | 1 |
| SLUINV | | Response Combo | SLU_09 | 1 |
| SISMAINV | Envelope | Response Combo | EX | 1 |
| SISMAINV | | Response Combo | EY | 1 |
| SISMAINV | | Response Combo | EZ | 1 |
| SLE_C | Linear Add | Linear Static | DEAD | 1 |
| SLE_C | | Linear Static | G2k | 1 |
| SLE_C | | Linear Static | Qhk | 0 |
| SLE_C | | Linear Static | Qnk | 1 |
| SLE_C | | Linear Static | Qwk | 0 |
| SLE_C | | Linear Static | Qwk2 | 0 |
| SLE_C | | Linear Static | Qwk3 | 0 |
| SLE_C | | Linear Static | QTE | 0 |
| SLE_acc | Linear Add | Linear Static | DEAD | 1 |
| SLE_acc | | Linear Static | G2k | 1 |
| SLE_acc | | Linear Static | Qhk | 1 |
| SLE_var | Linear Add | Linear Static | DEAD | 1 |
| SLE_var | | Linear Static | G2k | 1 |
| SLE_var | | Linear Static | Qnk | 1 |
| SLE_var | | Linear Static | Qwk | 1 |
| SLE_var | | Linear Static | Qwk2 | 1 |
| SLE_var | | Linear Static | Qwk3 | 1 |
| SLE_var | | Linear Static | QTE | 1 |
| SLEC_1 | Linear Add | Linear Static | DEAD | 1 |
| SLEC_1 | | Linear Static | G2k | 1 |
| SLEC_1 | | Linear Static | Qhk | 1 |
| SLEC_1 | | Linear Static | Qnk | 1 |
| SLEC_1 | | Linear Static | Qwk | 1 |
| SLEC_1 | | Linear Static | Qwk2 | 1 |
| SLEC_1 | | Linear Static | Qwk3 | 1 |
| SLEC_1 | | Linear Static | QTE | 1 |
| SLEC_2 | Linear Add | Linear Static | DEAD | 1 |

Relazione di calcolo opere provvisionali

| COMMESSA | LOTTO | CODIFICA | DOCUMENTO | REV. | FOGLIO |
|----------|-------|----------|--------------|------|-----------|
| IN1A | 20 | D26CL | FV 06 00 002 | A | 32 di 294 |

| | | | | |
|--------|------------|-------------------|-------------|-----|
| SLEC_2 | | Linear Static | G2k | 1 |
| SLEC_2 | | Linear Static | Qhk | 1 |
| SLEC_2 | | Linear Static | Qnk | 0 |
| SLEC_2 | | Linear Static | Qwk | 0 |
| SLEC_2 | | Linear Static | Qwk2 | 0 |
| SLEC_2 | | Linear Static | Qwk3 | 0 |
| SLEC_2 | | Linear Static | QTE | 0 |
| SLV_1 | Linear Add | Linear Static | DEAD | 1 |
| SLV_1 | | Linear Static | G2k | 1 |
| SLV_1 | | Linear Static | Qhk | 0.2 |
| SLV_1 | | Linear Static | Qnk | 0.2 |
| SLV_1 | | Linear Static | Qwk | 0.2 |
| SLV_1 | | Linear Static | Qwk2 | 0.2 |
| SLV_1 | | Linear Static | Qwk3 | 0.2 |
| SLV_1 | | Linear Static | QTE | 0.2 |
| SLV_1 | | Response Spectrum | SISMA_SLV_X | 1 |
| SLV_2 | Linear Add | Linear Static | DEAD | 1 |
| SLV_2 | | Linear Static | G2k | 1 |
| SLV_2 | | Linear Static | Qhk | 0.2 |
| SLV_2 | | Linear Static | Qnk | 0.2 |
| SLV_2 | | Linear Static | Qwk | 0.2 |
| SLV_2 | | Linear Static | Qwk2 | 0.2 |
| SLV_2 | | Linear Static | Qwk3 | 0.2 |
| SLV_2 | | Linear Static | QTE | 0.2 |
| SLV_2 | | Response Spectrum | SISMA_SLV_Y | 1 |
| SLV_3 | Linear Add | Linear Static | DEAD | 1 |
| SLV_3 | | Linear Static | G2k | 1 |
| SLV_3 | | Linear Static | Qhk | 0.2 |
| SLV_3 | | Linear Static | Qnk | 0.2 |
| SLV_3 | | Linear Static | Qwk | 0.2 |
| SLV_3 | | Linear Static | Qwk2 | 0.2 |
| SLV_3 | | Linear Static | Qwk3 | 0.2 |
| SLV_3 | | Linear Static | QTE | 0.2 |
| SLV_3 | | Response Spectrum | SISMA_SLV_Z | 0.5 |
| SLV_4 | Linear Add | Linear Static | DEAD | 1 |

Relazione di calcolo opere provvisionali

| COMMESSA | LOTTO | CODIFICA | DOCUMENTO | REV. | FOGLIO |
|----------|-------|----------|--------------|------|-----------|
| IN1A | 20 | D26CL | FV 06 00 002 | A | 33 di 294 |

| | | | | |
|-------|------------|-------------------|-------------|------|
| SLV_4 | | Linear Static | G2k | 1 |
| SLV_4 | | Linear Static | Qhk | 0.2 |
| SLV_4 | | Linear Static | Qnk | 0.2 |
| SLV_4 | | Linear Static | Qwk | 0.2 |
| SLV_4 | | Linear Static | Qwk2 | 0.2 |
| SLV_4 | | Linear Static | Qwk3 | 0.2 |
| SLV_4 | | Linear Static | QTE | 0.2 |
| SLV_4 | | Response Spectrum | SISMA_SLV_X | -1 |
| SLV_5 | Linear Add | Linear Static | DEAD | 1 |
| SLV_5 | | Linear Static | G2k | 1 |
| SLV_5 | | Linear Static | Qhk | 0.2 |
| SLV_5 | | Linear Static | Qnk | 0.2 |
| SLV_5 | | Linear Static | Qwk | 0.2 |
| SLV_5 | | Linear Static | Qwk2 | 0.2 |
| SLV_5 | | Linear Static | Qwk3 | 0.2 |
| SLV_5 | | Linear Static | QTE | 0.2 |
| SLV_5 | | Response Spectrum | SISMA_SLV_Y | -1 |
| SLV_6 | Linear Add | Linear Static | DEAD | 1 |
| SLV_6 | | Linear Static | G2k | 1 |
| SLV_6 | | Linear Static | Qhk | 0.2 |
| SLV_6 | | Linear Static | Qnk | 0.2 |
| SLV_6 | | Linear Static | Qwk | 0.2 |
| SLV_6 | | Linear Static | Qwk2 | 0.2 |
| SLV_6 | | Linear Static | Qwk3 | 0.2 |
| SLV_6 | | Linear Static | QTE | 0.2 |
| SLV_6 | | Response Spectrum | SISMA_SLV_Z | -0.5 |

Fondazioni Dirette

Verifica in tensioni efficaci

Relazione di calcolo opere provvisionali

| COMMESSA | LOTTO | CODIFICA | DOCUMENTO | REV. | FOGLIO |
|----------|-------|----------|--------------|------|-----------|
| IN1A | 20 | D26CL | FV 06 00 002 | A | 34 di 294 |

$$q_{lim} = c' \cdot N_c \cdot s_c \cdot d_c \cdot i_c \cdot b_c \cdot g_c + q \cdot N_q \cdot s_q \cdot d_q \cdot i_q \cdot b_q \cdot g_q + 0,5 \cdot \gamma \cdot B^* \cdot N_{\gamma} \cdot s_{\gamma} \cdot d_{\gamma} \cdot i_{\gamma} \cdot b_{\gamma} \cdot g_{\gamma}$$

D = Profondità del piano di appoggio

e_B = Eccentricità in direzione B ($e_B = M_b/N$)



e_L = Eccentricità in direzione L ($e_L = M_l/N$)

B^* = Larghezza fittizia della fondazione ($B^* = B - 2 \cdot e_B$)

L^* = Lunghezza fittizia della fondazione ($L^* = L - 2 \cdot e_L$)

(per fondazione nastriforme le sollecitazioni agenti sono riferite all'unità di lunghezza)

coefficienti parziali

| Metodo di calcolo | azioni | |
|----------------------|---|------|
| | permanenti | |
| Stato limite ultimo |  | 1.00 |
| Tensioni ammissibili |  | 1.00 |
| definiti dall'utente |  | 1.00 |

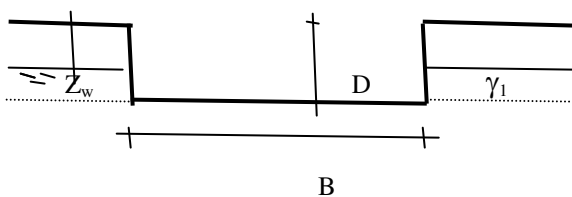

γ, c', φ'

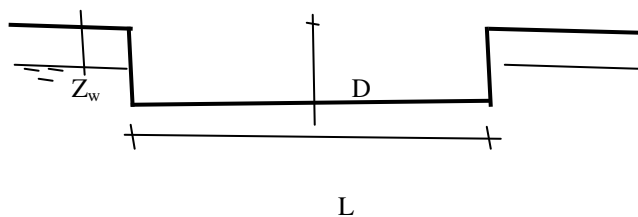

(Per fondazione nastriforme L = 100 m)

B = 1.00 (m)

Relazione di calcolo opere provvisionali

| COMMESSA | LOTTO | CODIFICA | DOCUMENTO | REV. | FOGLIO |
|----------|-------|----------|--------------|------|-----------|
| IN1A | 20 | D26CL | FV 06 00 002 | A | 35 di 294 |

$$L = 2.40 \quad (\text{m})$$

$$D = 0.60 \quad (\text{m})$$

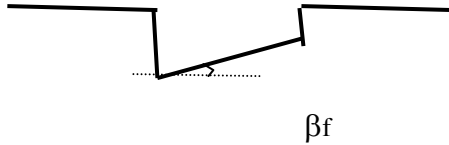

$$\beta_f = 0.00 \quad (^\circ)$$

AZIONI

| | valori di input | |
|----------|-----------------|------------|
| | permanenti | temporanee |
| N [kN] | 659.00 | 0.00 |
| Mb [kNm] | 406.00 | 0.00 |
| Ml [kNm] | 0.00 | 0.00 |
| Tb [kN] | 20.00 | 0.00 |
| Tl [kN] | 0.00 | 0.00 |
| H [kN] | 20.00 | 0.00 |

Peso unità di volume del terreno

$$\gamma_1 = 19.00 \quad (\text{kN/mc})$$

$$\gamma = 19.00 \quad (\text{kN/mc})$$

Valori caratteristici di resistenza del terreno

$$c' = 0.00 \quad (\text{kN/mq})$$

$$\varphi' = 44.00 \quad (^\circ)$$

Profondità della falda

$$Z_w = 3.10 \quad (\text{m})$$

$$e_B = 0.62 \quad (\text{m})$$

$$e_L = 0.00 \quad (\text{m})$$

q : sovraccarico alla profondità D

Relazione di calcolo opere provvisionali

| COMMESSA | LOTTO | CODIFICA | DOCUMENTO | REV. | FOGLIO |
|----------|-------|----------|--------------|------|-----------|
| IN1A | 20 | D26CL | FV 06 00 002 | A | 36 di 294 |

$$q = 11.40 \quad (\text{kN/mq})$$

γ : peso di volume del terreno di fondazione

$$\gamma = 16.50 \quad (\text{kN/mc})$$

N_c, N_q, N_γ : coefficienti di capacità portante

$$N_q = \tan^2(45 + \varphi/2) * e^{(\pi * \text{tg} \varphi)}$$

$$N_q = 37.75$$

$$N_c = (N_q - 1) / \tan \varphi'$$

$$N_c = 50.59$$

$$N_\gamma = 2 * (N_q + 1) * \tan \varphi'$$

$$N_\gamma = 56.31$$

s_c, s_q, s_γ : fattori di forma

$$s_c = 1 + B * N_q / (L * N_c)$$

$$s_c = 1.13$$

$$s_q = 1 + B * \tan \varphi' / L^*$$

$$s_q = 1.13$$

$$s_\gamma = 1 - 0.4 * B^* / L^*$$

$$s_\gamma = 0.93$$

i_c, i_q, i_γ : fattori di inclinazione del carico

$$m_b = (2 + B^* / L^*) / (1 + B^* / L^*) =$$

Relazione di calcolo opere provvisionali

| COMMESSA | LOTTO | CODIFICA | DOCUMENTO | REV. | FOGLIO |
|----------|-------|----------|--------------|------|-----------|
| IN1A | 20 | D26CL | FV 06 00 002 | A | 37 di 294 |

$$m_1 = (2 + L^* / B^*) / (1 + L^* / B^*) =$$

$$i_q = (1 - H / (N + B^* L^* c' \cotg(\varphi')))^m$$

$$i_q = 0.94$$

$$i_c = i_q - (1 - i_q) / (Nq - 1)$$

$$i_c = 0.94$$

$$i_\gamma = (1 - H / (N + B^* L^* c' \cotg(\varphi')))^{(m+1)}$$

$$i_\gamma = 0.92$$

d_c, d_q, d_γ : fattori di profondità del piano di appoggio

$$\text{per } D/B^* \leq 1; d_q = 1 + 2 D \tan(\varphi') (1 - \text{sen}(\varphi')^2) / B^*$$

$$\text{per } D/B^* > 1; d_q = 1 + (2 \tan(\varphi') (1 - \text{sen}(\varphi')^2) * \arctan(D / B^*))$$

$$d_q = 1.19$$

$$d_c = d_q - (1 - d_q) / (N_c \tan(\varphi'))$$

$$d_c = 1.20$$

$$d_\gamma = 1$$

$$d_\gamma = 1.00$$

b_c, b_q, b_γ : fattori di inclinazione base della fondazione

$$b_q = (1 - \beta_f \tan(\varphi'))^2$$

$$b_q = 1.00$$

$$b_c = b_q - (1 - b_q) / (N_c \tan(\varphi'))$$

$$b_c = 1.00$$

Relazione di calcolo opere provvisionali

| COMMESSA | LOTTO | CODIFICA | DOCUMENTO | REV. | FOGLIO |
|----------|-------|----------|--------------|------|-----------|
| IN1A | 20 | D26CL | FV 06 00 002 | A | 38 di 294 |

$$b_\gamma = b_q$$

$$b_\gamma = 1.00$$

g_c, g_q, g_γ : **fattori di inclinazione piano di campagna**

$$g_q = (1 - \tan\beta_p)^2$$

$$g_q = 1.00$$

$$g_c = g_q - (1 - g_q) / (N_c \tan\phi')$$

$$g_c = 1.00$$

$$g_\gamma = g_q$$

$$g_\gamma = 1.00$$

6.2.2 Carico limite unitario

$$q_{lim} = 850.32 \quad (\text{kN/m}^2)$$

6.2.3 Pressione massima agente

$$q = N / B * L^*$$

$$q = 195.06 \quad (\text{kN/m}^2)$$

Relazione di calcolo opere provvisionali

| COMMESSA | LOTTO | CODIFICA | DOCUMENTO | REV. | FOGLIO |
|----------|-------|----------|--------------|------|-----------|
| IN1A | 20 | D26CL | FV 06 00 002 | A | 39 di 294 |

7 CARATTERIZZAZIONE GEOTECNICA

In riferimento al modello geotecnico del sottosuolo che caratterizza l'area di sedime del opera si definiscono i principali parametri fisico-meccanici dei terreni interagenti con l'opera.

In relazione alla sezione trasversale dell'opera si evince una stratigrafia con caratteristiche che entrano in gioco nel calcolo strutturale dei muri dal punto di vista dei carichi e dell'interazione terreno-struttura. Procedendo dal basso verso l'alto si hanno, nell'ordine:

- il terreno di fondazione;
- il rilevato ferroviario.

7.1 Rilevato ferroviario

Il terreno che costituisce il rilevato ferroviario ha le seguenti caratteristiche:

Peso di volume $\gamma = 20 \text{ kN/m}^3$
 Coesione efficace $c' = 0$
 Angolo di resistenza al taglio $\varphi' = 38^\circ$

7.2 Terreno di fondazione

I principali parametri geotecnici sono riportati di seguito:

| PK | | 154+046 ÷ 156+000 | ZONA 1 | 156+000 ÷ 157+200 | ZONA 2 | 157+200 ÷ 158+100 | ZONA 3 | 158+100 ÷ 160+925 | ZONA 4 | |
|---|---|---------------------------|--------|---------------------------|--------|---------------------------|--------|---------------------------|--------|------|
| WBS | | | | | | | | | | |
| Formazione geologica | | | | | | | | | | |
| Unità Geotecnica | | UNITA' 1: Ghiaia sabbiosa | | UNITA' 1: Ghiaia sabbiosa | | UNITA' 1: Ghiaia sabbiosa | | UNITA' 1: Ghiaia sabbiosa | | |
| Geotecnica | Peso di volume γ [kN/m ³] | | 19 | | 19 | | 19 | | 19 | |
| | Coesione C' [kPa] | | 0 | | 0 | | 0 | | 0 | |
| | Angolo di attrito di picco φ' [°] | <5 | | 44.9 | | 44.0 | | 40.2 | | 40.4 |
| | | 5-15 | | 47.8 | | 44.6 | | 38.8 | | 43.2 |
| | | >15 | | 46.4 | | 44.8 | | 41.7 | | 44.0 |
| | Densità relativa D_R [%] | <5 | 92.8 | | 86.5 | | 74.8 | | 76.4 | |
| | | 5-15 | 95.3 | | 82.7 | | 63.1 | | 79.9 | |
| | | >15 | 82.3 | | 75.8 | | 66.2 | | 75.3 | |
| | Modulo di taglio G_0 [MPa] | <5 | 83.2 | | 80.3 | | 65.7 | | 68.6 | |
| | | 5-15 | 145.2 | | 132.1 | | 104.1 | | 124.8 | |
| | | >15 | 199.6 | | 187.8 | | 182.6 | | 188.3 | |
| | Modulo di deformazione elastica iniziale E_0 [Mpa] | <5 | 199.8 | | 192.8 | | 157.7 | | 164.5 | |
| | | 5-15 | 348.5 | | 316.9 | | 249.7 | | 299.5 | |
| | | >15 | 479.1 | | 450.8 | | 438.1 | | 452.0 | |
| | Modulo di deformazione operativo per i rilevati E_{RIL} [Mpa] | <5 | 20.0 | | 19.3 | | 15.8 | | 16.5 | |
| 5-15 | | 34.9 | | 31.7 | | 25.0 | | 30.0 | | |
| >15 | | 47.9 | | 45.1 | | 43.8 | | 45.2 | | |
| Modulo di deformazione operativo per le opere civili E_{OC} [Mpa] | <5 | 40.0 | | 38.6 | | 31.5 | | 32.9 | | |
| | 5-15 | 69.7 | | 63.4 | | 49.9 | | 59.9 | | |
| | >15 | 95.8 | | 90.2 | | 87.6 | | 90.4 | | |
| Modulo di deformazione operativo E'_{25} [Mpa] | <5 | 50.9 | | 48.7 | | 34.9 | | 35.6 | | |
| | 5-15 | 66.3 | | 55.5 | | 33.1 | | 48.8 | | |
| | >15 | 67.6 | | 61.8 | | 48.6 | | 57.3 | | |
| Classe sottosuolo | | | B | | B | | B | | B | |

L'opera in esame è situata nella Zona 2.

| | | | | | | |
|---|--|------------------|-------------|-------------------|---------------------------|-----------|
|  | LINEA AV/AC MILANO - VENEZIA LOTTO FUNZIONALE TRATTA AV/AC VERONA-PADOVA NODO AV/AC DI VERONA: INGRESSO EST | | | | | |
| | Relazione di calcolo opere provvisionali | COMMESSA IN1A | LOTTO 20 | CODIFICA D26CL | DOCUMENTO FV 06 00 002 | REV. A |

8 VERIFICHE STRUTTURALI

Di seguito vengono descritte le verifiche che saranno poi sviluppate nei capitoli relativi alle singole sezioni verificate.

8.1 Verifica alla stabilità globale

La verifica alla stabilità globale del complesso paratia+terreno deve fornire un coefficiente di sicurezza non inferiore a 1,10.

È usata la tecnica della suddivisione a strisce della superficie di scorrimento da analizzare. La superficie di scorrimento è supposta circolare.

In particolare, il programma esamina, per un dato centro 3 cerchi differenti: un cerchio passante per la linea di fondo scavo, un cerchio passante per il piede della paratia ed un cerchio passante per il punto medio della parte interrata. Si determina il minimo coefficiente di sicurezza su una maglia di centri di dimensioni 10x10 posta in prossimità della sommità della paratia. Il numero di strisce è pari a 50.

Il coefficiente di sicurezza fornito da Fellenius si esprime secondo la seguente formula:

$$\eta = \frac{\sum_{i=0}^n \left[\frac{c_i b_i}{\cos \alpha_i} + (W_i \cos \alpha_i - u_i l_i) \tan \varphi_i \right]}{\sum_{i=0}^n W_i \sin \alpha_i}$$

dove n è il numero delle strisce considerate, b_i e a_i sono la larghezza e l'inclinazione della base della striscia i_{esima} rispetto all'orizzontale, W_i è il peso della striscia i_{esima} e c_i e f_i sono le caratteristiche del terreno (coesione ed angolo di attrito) lungo la base della striscia.

Inoltre u_i ed l_i rappresentano la pressione neutra lungo la base della striscia e la lunghezza della base della striscia ($l_i = b_i / \cos \alpha_i$).

Quindi, assunto un cerchio di tentativo si suddivide in n strisce e dalla formula precedente si ricava h . Questo procedimento è eseguito per il numero di centri prefissato ed è assunto come coefficiente di sicurezza della scarpata il minimo dei coefficienti così determinati.

8.2 Analisi dei pali

Per l'analisi della capacità portante dei pali occorre determinare alcune caratteristiche del terreno in cui si va ad operare. In particolare bisogna conoscere l'angolo d'attrito f e la coesione c . Per pali soggetti a carichi trasversali è necessario conoscere il modulo di reazione laterale o il modulo elastico laterale.

La capacità portante di un palo solitamente viene valutata come somma di due contributi: portata di base (o di punta) e portata per attrito laterale lungo il fusto. Cioè si assume valida l'espressione:

$$Q_t = Q_p + Q_l - W_p$$

dove:

- Q_T portanza totale del palo
- Q_P portanza di base del palo
- Q_L portanza per attrito laterale del palo
- W_P peso proprio del palo

e le due componenti Q_p e Q_l sono calcolate in modo indipendente fra loro.

Dalla capacità portante del palo si ricava il carico ammissibile del palo Q_d applicando il coefficiente di sicurezza della portanza alla punta η_p ed il coefficiente di sicurezza della portanza per attrito laterale η_l .

Palo compresso:

$$Q_d = \frac{Q_p}{\eta_p} + \frac{Q_l}{\eta_l} - W_p$$

Palo teso:

$$Q_d = \frac{Q_l}{\eta_l} - W_p$$

Capacità portante di punta

In generale la capacità portante di punta viene calcolata tramite l'espressione:

$$Q_p = A_p \left(cN'_c + qN'_q + \frac{1}{2} B\gamma N'_\gamma \right)$$

dove:

- A_p è l'area portante efficace della punta del palo
- c è la coesione
- q è la pressione geostatica alla quota della punta del palo
- γ è il peso specifico del terreno
- D è il diametro del palo

N'_c N'_q N'_γ sono i coefficienti di capacità portante corretti per tener conto degli effetti di forma e di profondità.

Capacità portante per resistenza laterale

La resistenza laterale è data dall'integrale esteso a tutta la superficie laterale del palo delle tensioni tangenziali palo-terreno in condizioni limite:

$$Q_l = \int_S \tau_a dS$$

dove τ_a è dato dalla nota relazione di Coulomb

$$\tau_a = c_a + \sigma_h \tan \delta$$

dove:

c_a è l'adesione palo-terreno

δ è l'angolo di attrito palo-terreno

g è il peso specifico del terreno

z è la generica quota a partire dalla testa del palo

L è la lunghezza del palo

P è il perimetro del palo

K_s è il coefficiente di spinta che dipende dalle caratteristiche meccaniche e fisiche del terreno dal suo stato di addensamento e dalle modalità di realizzazione del palo.

Relazione di calcolo opere provvisionali

| COMMESSA | LOTTO | CODIFICA | DOCUMENTO | REV. | FOGLIO |
|----------|-------|----------|--------------|------|-----------|
| IN1A | 20 | D26CL | FV 06 00 002 | A | 44 di 294 |

9 CALCOLO PARATIA DI MICROPALI DIAMETRO SCAVO Φ 300 H = 3.00 M – FASE 1

Geometria paratia

 Tipo paratia: **Paratia di micropali**

| | | |
|---------------------------------------|--------|------|
| Altezza fuori terra | 3,00 | [m] |
| Profondità di infissione | 10,80 | [m] |
| Altezza totale della paratia | 13,80 | [m] |
| Lunghezza paratia | 10,00 | [m] |
| Numero di file di micropali | 1 | |
| Interasse fra i micropali della fila | 0,60 | [m] |
| Diametro dei micropali | 30,00 | [cm] |
| Numero totale di micropali | 17 | |
| Numero di micropali per metro lineare | 1.70 | |
| Diametro esterno del tubolare | 193,70 | [mm] |
| Spessore del tubolare | 10,00 | [mm] |

Geometria cordoli

Simbologia adottata

| | |
|----|---|
| n° | numero d'ordine del cordolo |
| Y | posizione del cordolo sull'asse della paratia espresso in [m] |

Cordoli in calcestruzzo

| | |
|---|--|
| B | Base della sezione del cordolo espresso in [cm] |
| H | Altezza della sezione del cordolo espresso in [cm] |

Cordoli in acciaio

| | |
|---|---|
| A | Area della sezione in acciaio del cordolo espresso in [cmq] |
| W | Modulo di resistenza della sezione del cordolo espresso in [cm ³] |

| N° | Y [m] | Tipo | B [cm] | H [cm] | A [cmq] | W [cm ³] |
|----|----------|--------------|-----------|-----------|------------|-------------------------|
| 1 | 0,00 | Calcestruzzo | 60,00 | 60,00 | -- | -- |
| 2 | 3,00 | Acciaio | -- | -- | 54,25 | 311,50 |
| 3 | 6,00 | Acciaio | -- | -- | 54,25 | 311,50 |

Geometria profilo terreno

Simbologia adottata e sistema di riferimento

(Sistema di riferimento con origine in testa alla paratia, ascissa X positiva verso monte, ordinata Y positiva verso l'alto)

Relazione di calcolo opere provvisionali

| COMMESSA | LOTTO | CODIFICA | DOCUMENTO | REV. | FOGLIO |
|----------|-------|----------|--------------|------|-----------|
| IN1A | 20 | D26CL | FV 06 00 002 | A | 45 di 294 |

N numero ordine del punto

X ascissa del punto espressa in [m]

Y ordinata del punto espressa in [m]

A inclinazione del tratto espressa in [°]

Profilo di monte

| N° | X [m] | Y [m] | A [°] |
|----|----------|----------|----------|
| 2 | 0,01 | -0,20 | -87.14 |
| 3 | 6,18 | -0,20 | 0.00 |
| 4 | 24,00 | -0,20 | 0.00 |

Profilo di valle

| N° | X [m] | Y [m] | A [°] |
|----|----------|----------|----------|
| 1 | -7,00 | -2,84 | 0.00 |
| 2 | -0,10 | -2,84 | -87.14 |
| 3 | 0,00 | -3,00 | 0.00 |

Descrizione terreni
Simbologia adottata

n° numero d'ordine

Descrizione Descrizione del terreno

 γ peso di volume del terreno espresso in [kN/mc]

 γ_{sat} peso di volume saturo del terreno espresso [kN/mc]

 ϕ angolo d'attrito interno del terreno espresso in [°]

 δ angolo d'attrito terreno/paratia espresso in [°]

 c coesione del terreno espressa in [kg/cm^q]

 ca adesione terreno/paratia espressa in [kg/cm^q]

Parametri per il calcolo dei tiranti secondo il metodo di Bustamante-Doix

Cesp coeff. di espansione laterale minimo e medio del tirante nello strato

 τ_1 tensione tangenziale minima e media lungo il tirante espresso in [kg/cm^q]

I parametri medi e minimi vengono usati per il calcolo di portanza di progetto dei pali e per la resistenza di progetto a sfilamento dei tiranti

| N° | Descrizione | γ [kN/mc] | γ_{sat} [kN/mc] | ϕ [°] | δ [°] | c [kg/cm ^q] | ca [kg/cm ^q] | Cesp | τ_1 [kg/cm ^q] | |
|----|------------------------|---------------------|---------------------------|---------------|-----------------|----------------------------|-----------------------------|------|-----------------------------------|-----|
| 1 | Rilavato ferroviario | 19,000 | 19,000 | 38.00 | 25.33 | 0,000 | 0,000 | 1.20 | 0,000 | CAR |
| | | | | 0.00 | 0.00 | 0,000 | 0,000 | | 0,000 | MIN |
| | | | | 0.00 | 0.00 | 0,000 | 0,000 | | 0,000 | MED |
| 2 | Unità 1 pr da 0 a 5 m | 19,000 | 19,000 | 44.99 | 29.93 | 0,000 | 0,000 | 1.70 | 0,510 | CAR |
| | | | | 0.00 | 0.00 | 0,000 | 0,000 | | 0,510 | MIN |
| | | | | 0.00 | 0.00 | 0,000 | 0,000 | | 0,000 | MED |
| 3 | Unità 1 pr da 5 a 15 m | 19,000 | 19,000 | 47.80 | 31.87 | 0,000 | 0,000 | 1.70 | 0,000 | CAR |
| | | | | 0.00 | 0.00 | 0,000 | 0,000 | | 0,000 | MIN |
| | | | | 0.00 | 0.00 | 0,000 | 0,000 | | 0,000 | MED |
| 4 | Unità 1 pr da > 15 m | 19,000 | 19,000 | 46.40 | 30.93 | 0,000 | 0,000 | 1.00 | 0,000 | CAR |
| | | | | 0.00 | 0.00 | 0,000 | 0,000 | | 0,000 | MIN |
| | | | | 0.00 | 0.00 | 0,000 | 0,000 | | 0,000 | MED |

Relazione di calcolo opere provvisionali

| COMMESSA | LOTTO | CODIFICA | DOCUMENTO | REV. | FOGLIO |
|----------|-------|----------|--------------|------|-----------|
| IN1A | 20 | D26CL | FV 06 00 002 | A | 46 di 294 |

Descrizione stratigrafia

Simbologia adottata

n° numero d'ordine dello strato a partire dalla sommità della paratia
 sp spessore dello strato in corrispondenza dell'asse della paratia espresso in [m]
 kw costante di Winkler orizzontale espressa in [Kg/cm²/cm]
 α inclinazione dello strato espressa in [°] (M: strato di monte, V: strato di valle)
 Terreno Terreno associato allo strato (M: strato di monte, V: strato di valle)

| N° | sp [m] | α _M [°] | α _V [°] | Kw _M [kg/cmq/cm] | Kw _V [kg/cmq/cm] | Terreno M | Terreno V |
|----|-----------|-----------------------|-----------------------|--------------------------------|--------------------------------|------------------------|------------------------|
| 1 | 1,00 | 0.00 | 0.00 | 0.26 | 0.26 | Rilavato ferroviario | Rilavato ferroviario |
| 2 | 5,00 | 0.00 | 0.00 | 2.56 | 2.56 | Unità 1 pr da 0 a 5 m | Unità 1 pr da 0 a 5 m |
| 3 | 10,00 | 0.00 | 0.00 | 9.33 | 9.33 | Unità 1 pr da 5 a 15 m | Unità 1 pr da 5 a 15 m |
| 4 | 5,00 | 0.00 | 0.00 | 14.55 | 14.55 | Unità 1 pr da > 15 m | Unità 1 pr da > 15 m |

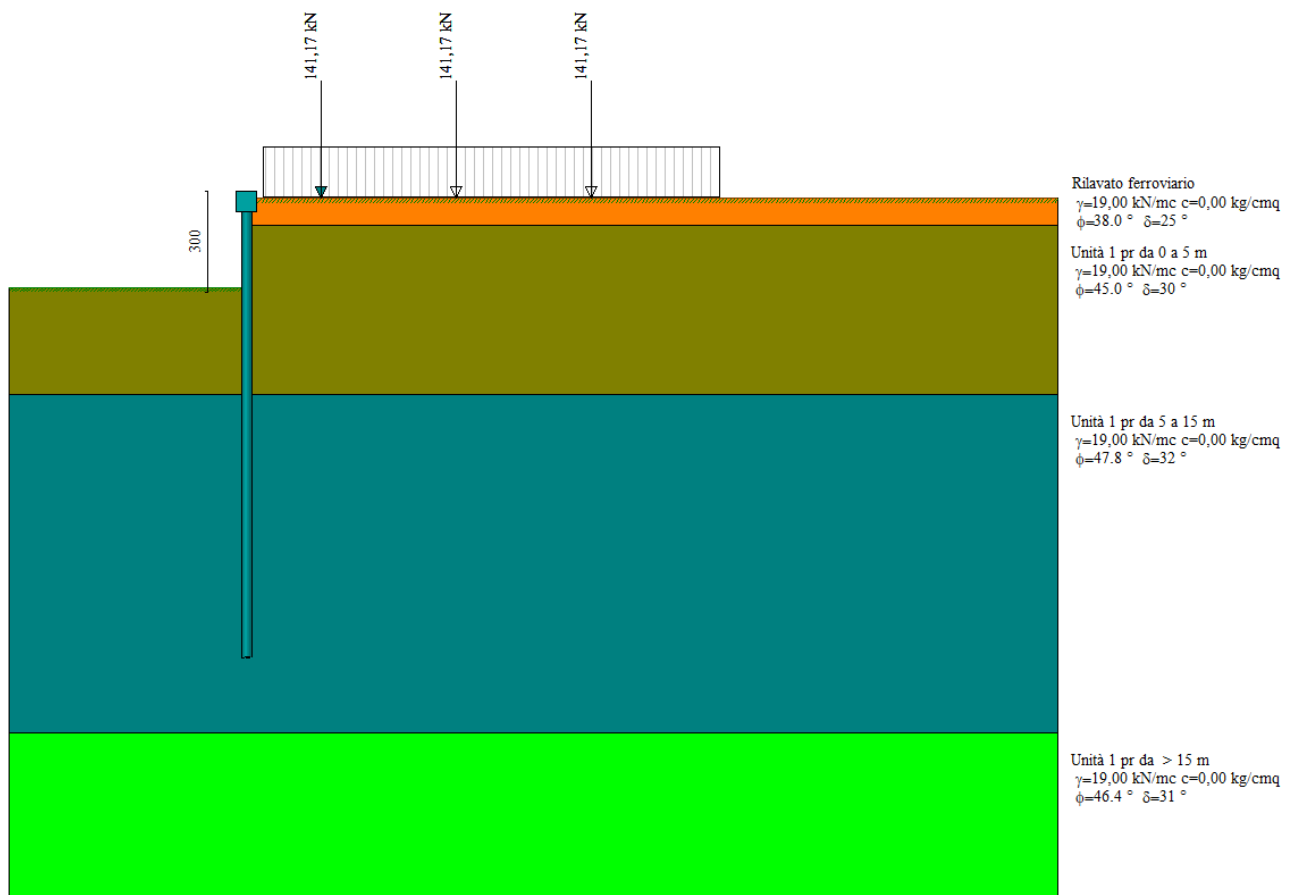

Caratteristiche materiali utilizzati

Simbologia adottata

γ_{ds} Peso specifico cls, espresso in [kN/mc]
 Classe cls Classe di appartenenza del calcestruzzo

Relazione di calcolo opere provvisionali

| COMMESSA | LOTTO | CODIFICA | DOCUMENTO | REV. | FOGLIO |
|----------|-------|----------|--------------|------|-----------|
| IN1A | 20 | D26CL | FV 06 00 002 | A | 47 di 294 |

Rck Rigidezza cubica caratteristica, espressa in [kg/cmq]

E Modulo elastico, espresso in [kg/cmq]

Acciaio Tipo di acciaio

n Coeff. di omogeneizzazione acciaio-calcestruzzo

| Descrizione | γ_{cls} [kN/mc] | Classe cls | Rck [kg/cm ²] | E [kg/cm ²] | Acciaio | n |
|--------------|---------------------------|------------|------------------------------|----------------------------|---------|-------|
| Paratia | 24,52 | C32/40 | 408 | 343054 | S 355 | 15.00 |
| Cordolo/Muro | 24,52 | C20/25 | 255 | 307953 | B450C | 15.00 |

Coeff. di omogeneizzazione cls teso/compresso 1.00

| Descrizione | $\gamma_{acciaio}$ [kN/mc] | E [kg/cm ²] |
|-------------|-------------------------------|----------------------------|
| Paratia | 76,98 | 2100000 |

Condizioni di carico

Simbologia e convenzioni adottate

Le ascisse dei punti di applicazione del carico sono espresse in [m] rispetto alla testa della paratia

Le ordinate dei punti di applicazione del carico sono espresse in [m] rispetto alla testa della paratia

 I_g Indice di gruppo

 F_x Forza orizzontale espressa in [kN], positiva da monte verso valle

 F_y Forza verticale espressa in [kN], positiva verso il basso

M Momento espresso in [kNm], positivo ribaltante

 Q_i, Q_r Intensità dei carichi distribuiti sul profilo espresse in [kN/mq]

 V_i, V_s Intensità dei carichi distribuiti sulla paratia espresse in [kN/mq], positivi da monte verso valle

R Risultante carico distribuito sulla paratia espressa in [kN]

Condizione n° 1 - Permanente non strutturale - Massicciata + Armamento

| | | | | |
|--------------------------------|-----------------------|------------------------|------------------------|------------------------|
| Carico distribuito sul profilo | X _i = 0,50 | X _r = 14,00 | Q _i = 14,40 | Q _r = 14,40 |
|--------------------------------|-----------------------|------------------------|------------------------|------------------------|

Condizione n° 2 - Variabile da traffico - Treno LM71 (I_g=0) [$\Psi_0=0.80$ - $\Psi_1=0.40$ - $\Psi_2=0.00$]

| | | | |
|--------------------------------|-----------|-----------------------|-------------------------|
| Carico concentrato sul profilo | X = 2,20 | F _x = 0,00 | F _y = 141,17 |
| Carico concentrato sul profilo | X = 6,20 | F _x = 0,00 | F _y = 141,17 |
| Carico concentrato sul profilo | X = 10,20 | F _x = 0,00 | F _y = 141,17 |

Combinazioni di carico

Nella tabella sono riportate le condizioni di carico di ogni combinazione con il relativo coefficiente di partecipazione.

Combinazione n° 1 - SLU - STR (A1-M1-R1)

Relazione di calcolo opere provvisionali

| COMMESSA | LOTTO | CODIFICA | DOCUMENTO | REV. | FOGLIO |
|----------|-------|----------|--------------|------|-----------|
| IN1A | 20 | D26CL | FV 06 00 002 | A | 48 di 294 |

| Condizione | Fav/Sfav | γ | Ψ |
|-------------------------|----------|----------|--------|
| Spinta terreno | SFAV | 1.30 | |
| Massicciata + Armamento | SFAV | 1.50 | 1.00 |
| Treno LM71 | SFAV | 1.35 | 1.00 |

Combinazione n° 2 - SLU - GEO (A2-M2-R1)

| Condizione | Fav/Sfav | γ | Ψ |
|-------------------------|----------|----------|--------|
| Spinta terreno | SFAV | 1.00 | |
| Massicciata + Armamento | SFAV | 1.30 | 1.00 |
| Treno LM71 | SFAV | 1.15 | 1.00 |

Combinazione n° 3 - SLE - Rara

| Condizione | Fav/Sfav | γ | Ψ |
|-------------------------|----------|----------|--------|
| Spinta terreno | SFAV | 1.00 | |
| Massicciata + Armamento | SFAV | 1.00 | 1.00 |
| Treno LM71 | SFAV | 1.00 | 1.00 |

Combinazione n° 4 - SLE - Frequente

| Condizione | Fav/Sfav | γ | Ψ |
|-------------------------|----------|----------|--------|
| Spinta terreno | SFAV | 1.00 | |
| Massicciata + Armamento | SFAV | 1.00 | 1.00 |
| Treno LM71 | SFAV | 1.00 | 0.40 |

Combinazione n° 5 - SLE - Quasi permanente

| Condizione | Fav/Sfav | γ | Ψ |
|-------------------------|----------|----------|--------|
| Spinta terreno | SFAV | 1.00 | |
| Massicciata + Armamento | SFAV | 1.00 | 1.00 |

Impostazioni di progetto

 Spinte e verifiche secondo: **Norme Tecniche sulle Costruzioni 2018 (17/01/2018)**
Coefficienti parziali per le azioni o per l'effetto delle azioni:

| Carichi | Effetto | | Statici | | Sismici | |
|-----------------------|-------------|------------------|---------|------|---------|------|
| | | | A1 | A2 | A1 | A2 |
| Permanenti | Favorevole | γ_{Gfav} | 1.00 | 1.00 | 1.00 | 1.00 |
| Permanenti | Sfavorevole | γ_{Gsfav} | 1.30 | 1.00 | 1.00 | 1.00 |
| Permanenti ns | Favorevole | γ_{Gfav} | 0.80 | 0.80 | 0.00 | 0.00 |
| Permanenti ns | Sfavorevole | γ_{Gsfav} | 1.50 | 1.30 | 1.00 | 1.00 |
| Variabili | Favorevole | γ_{Qfav} | 0.00 | 0.00 | 0.00 | 0.00 |
| Variabili | Sfavorevole | γ_{Qsfav} | 1.50 | 1.30 | 1.00 | 1.00 |
| Variabili da traffico | Favorevole | γ_{Qfav} | 0.00 | 0.00 | 0.00 | 0.00 |
| Variabili da traffico | Sfavorevole | γ_{Qsfav} | 1.35 | 1.15 | 1.00 | 1.00 |

Relazione di calcolo opere provvisionali

| COMMESSA | LOTTO | CODIFICA | DOCUMENTO | REV. | FOGLIO |
|----------|-------|----------|--------------|------|-----------|
| IN1A | 20 | D26CL | FV 06 00 002 | A | 49 di 294 |

Coefficienti parziali per i parametri geotecnici del terreno:

| Parametri | | Statici | | Sismici | |
|--------------------------------------|--------------------|---------|------|---------|------|
| | | M1 | M2 | M1 | M2 |
| Tangente dell'angolo di attrito | $\gamma_{tan\phi}$ | 1.00 | 1.25 | 1.00 | 1.00 |
| Coesione efficace | γ_c | 1.00 | 1.25 | 1.00 | 1.00 |
| Resistenza non drenata | γ_{cu} | 1.00 | 1.40 | 1.00 | 1.00 |
| Resistenza a compressione uniassiale | γ_{ou} | 1.00 | 1.60 | 1.00 | 1.00 |
| Peso dell'unità di volume | γ_v | 1.00 | 1.00 | 1.00 | 1.00 |

Verifica materiali: Stato Limite

Impostazioni verifiche SLU
Coefficienti parziali per resistenze di calcolo dei materiali

| | |
|---|------|
| Coefficiente di sicurezza calcestruzzo | 1.50 |
| Coefficiente di sicurezza acciaio | 1.15 |
| Fattore riduzione da resistenza cubica a cilindrica | 0.83 |
| Fattore di riduzione per carichi di lungo periodo | 0.85 |
| Coefficiente di sicurezza per la sezione | 1.00 |

Verifica Taglio

Sezione in acciaio

$$V_{c,Rd} = \frac{A_v f_{yk}}{\sqrt{3} \gamma_{M0}}$$

con:

 A_v Area lorda sezione profilo

Impostazioni verifiche SLE

Condizioni ambientali

Aggressive



LINEA AV/AC MILANO - VENEZIA
LOTTO FUNZIONALE TRATTA AV/AC VERONA-PADOVA
NODO AV/AC DI VERONA: INGRESSO EST

Relazione di calcolo opere provvisionali

| COMMESSA | LOTTO | CODIFICA | DOCUMENTO | REV. | FOGLIO |
|----------|-------|----------|--------------|------|-----------|
| IN1A | 20 | D26CL | FV 06 00 002 | A | 50 di 294 |

Impostazioni di analisi

Analisi per Combinazioni di Carico.

Rottura del terreno:

Pressione passiva

Influenza δ (angolo di attrito terreno-paratia): Nel calcolo del coefficiente di spinta attiva K_a e nell'inclinazione della spinta attiva (non viene considerato per la spinta passiva)

Stabilità globale:

Metodo: Metodo di Fellenius
Maglia dei centri: Passo maglia **Automatica**
Resistenza a taglio paratia: **V_{Rd}**

Impostazioni analisi sismica

Non sono state analizzate Combinazioni/Fasi sismiche.

Relazione di calcolo opere provvisionali

| COMMESSA | LOTTO | CODIFICA | DOCUMENTO | REV. | FOGLIO |
|----------|-------|----------|--------------|------|-----------|
| IN1A | 20 | D26CL | FV 06 00 002 | A | 51 di 294 |

Risultati

Analisi della paratia

L'analisi è stata eseguita per combinazioni di carico

La paratia è analizzata con il metodo degli elementi finiti.

Essa è discretizzata in 60 elementi fuori terra e 216 elementi al di sotto della linea di fondo scavo.

Le molle che simulano il terreno hanno un comportamento elastoplastico: una volta raggiunta la pressione passiva non reagiscono ad ulteriori incrementi di carico.

| | | |
|-----------------------------------|-------|-----|
| Altezza fuori terra della paratia | 3,00 | [m] |
| Profondità di infissione | 10,80 | [m] |
| Altezza totale della paratia | 13,80 | [m] |

Analisi della spinta

Pressioni terreno

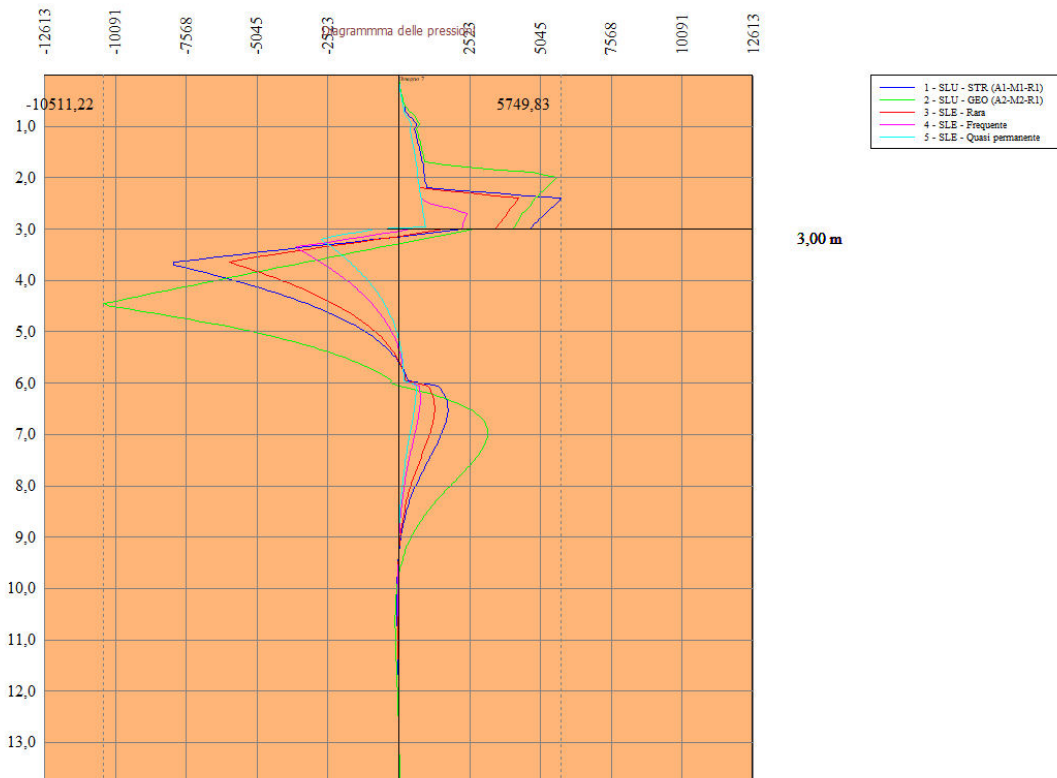

Simbologia adottata

Relazione di calcolo opere provvisionali

| COMMESSA | LOTTO | CODIFICA | DOCUMENTO | REV. | FOGLIO |
|----------|-------|----------|--------------|------|-----------|
| IN1A | 20 | D26CL | FV 06 00 002 | A | 52 di 294 |

Sono riportati i valori delle pressioni in corrispondenza delle sezioni di calcolo

Y ordinata rispetto alla testa della paratia espressa in [m] e positiva verso il basso.

Le pressioni sono tutte espresse in [kg/mq]

 σ_{am} sigma attiva da monte

 σ_{av} sigma attiva da valle

 σ_{pm} sigma passiva da monte

 σ_{pv} sigma passiva da valle

 δ_a inclinazione spinta attiva espressa in [°]

 δ_p inclinazione spinta passiva espressa in [°]

Combinazione n° 1 - SLU - STR

| n° | Y [m] | σ_{am} [kg/mq] | σ_{av} [kg/mq] | σ_{pm} [kg/mq] | σ_{pv} [kg/mq] | δ_a [°] | δ_p [°] |
|----|----------|--------------------------|--------------------------|--------------------------|--------------------------|-------------------|-------------------|
| 1 | 0,00 | 0 | 0 | 0 | 0 | 25.33 | 0.00 |
| 2 | 0,10 | 6 | 0 | 10 | 0 | 25.33 | 0.00 |
| 3 | 0,20 | 17 | 0 | 289 | 0 | 25.33 | 0.00 |
| 4 | 0,30 | 53 | 0 | 1075 | 0 | 25.33 | 0.00 |
| 5 | 0,40 | 109 | 0 | 2199 | 0 | 25.33 | 0.00 |
| 6 | 0,50 | 164 | 0 | 4279 | 0 | 25.33 | 0.00 |
| 7 | 0,60 | 218 | 0 | 10434 | 0 | 25.33 | 0.00 |
| 8 | 0,70 | 273 | 0 | 18071 | 0 | 25.33 | 0.00 |
| 9 | 0,80 | 420 | 0 | 19394 | 0 | 25.33 | 0.00 |
| 10 | 0,90 | 629 | 0 | 17880 | 0 | 25.33 | 0.00 |
| 11 | 0,98 | 742 | 0 | 18159 | 0 | 25.33 | 0.00 |
| 12 | 1,00 | 689 | 0 | 20965 | 0 | 25.33 | 0.00 |
| 13 | 1,02 | 633 | 0 | 23835 | 0 | 29.93 | 0.00 |
| 14 | 1,10 | 680 | 0 | 24616 | 0 | 29.93 | 0.00 |
| 15 | 1,20 | 735 | 0 | 26516 | 0 | 29.93 | 0.00 |
| 16 | 1,30 | 789 | 0 | 29224 | 0 | 29.93 | 0.00 |
| 17 | 1,40 | 840 | 0 | 33352 | 0 | 29.93 | 0.00 |
| 18 | 1,50 | 888 | 0 | 40163 | 0 | 29.93 | 0.00 |
| 19 | 1,60 | 936 | 0 | 49773 | 0 | 29.93 | 0.00 |
| 20 | 1,70 | 982 | 0 | 63250 | 0 | 29.93 | 0.00 |
| 21 | 1,80 | 1024 | 0 | 82989 | 0 | 29.93 | 0.00 |
| 22 | 1,90 | 1043 | 0 | 113582 | 0 | 29.93 | 0.00 |
| 23 | 2,00 | 1064 | 0 | 169839 | 0 | 29.93 | 0.00 |
| 24 | 2,10 | 1108 | 0 | 126906 | 0 | 29.93 | 0.00 |
| 25 | 2,20 | 1152 | 0 | 47692 | 0 | 29.93 | 0.00 |
| 26 | 2,30 | 3918 | 0 | 50221 | 0 | 29.93 | 0.00 |
| 27 | 2,40 | 6635 | 0 | 52958 | 0 | 29.93 | 0.00 |
| 28 | 2,50 | 6473 | 0 | 55911 | 0 | 29.93 | 0.00 |
| 29 | 2,60 | 6214 | 0 | 59113 | 0 | 29.93 | 0.00 |
| 30 | 2,70 | 6025 | 0 | 62601 | 0 | 29.93 | 0.00 |
| 31 | 2,80 | 5785 | 0 | 66385 | 0 | 29.93 | 0.00 |
| 32 | 2,90 | 5551 | 0 | 70503 | 0 | 29.93 | 0.00 |
| 33 | 3,00 | 5384 | 49 | 74944 | 2375 | 29.93 | 0.00 |
| 34 | 3,10 | 5219 | 96 | 79829 | 3832 | 29.93 | 0.00 |
| 35 | 3,20 | 5059 | 144 | 85202 | 5289 | 29.93 | 0.00 |
| 36 | 3,30 | 4901 | 186 | 90999 | 6752 | 29.93 | 0.00 |
| 37 | 3,40 | 4748 | 228 | 97415 | 8218 | 29.93 | 0.00 |
| 38 | 3,50 | 4598 | 269 | 104548 | 9685 | 29.93 | 0.00 |
| 39 | 3,60 | 4501 | 310 | 112358 | 11152 | 29.93 | 0.00 |
| 40 | 3,70 | 4405 | 351 | 121020 | 12619 | 29.93 | 0.00 |
| 41 | 3,80 | 4309 | 392 | 111462 | 14086 | 29.93 | 0.00 |
| 42 | 3,90 | 4214 | 432 | 88290 | 15553 | 29.93 | 0.00 |
| 43 | 4,00 | 4076 | 473 | 80716 | 17020 | 29.93 | 0.00 |
| 44 | 4,10 | 3985 | 514 | 83641 | 18488 | 29.93 | 0.00 |
| 45 | 4,20 | 3938 | 555 | 86672 | 19955 | 29.93 | 0.00 |
| 46 | 4,30 | 3849 | 596 | 89888 | 21422 | 29.93 | 0.00 |
| 47 | 4,40 | 3762 | 636 | 93314 | 22889 | 29.93 | 0.00 |
| 48 | 4,50 | 3715 | 677 | 96871 | 24357 | 29.93 | 0.00 |
| 49 | 4,60 | 3668 | 718 | 100554 | 25824 | 29.93 | 0.00 |
| 50 | 4,70 | 3584 | 759 | 104488 | 27291 | 29.93 | 0.00 |
| 51 | 4,80 | 3504 | 800 | 108627 | 28758 | 29.93 | 0.00 |
| 52 | 4,90 | 3458 | 840 | 112999 | 30226 | 29.93 | 0.00 |
| 53 | 5,00 | 3415 | 881 | 117607 | 31693 | 29.93 | 0.00 |
| 54 | 5,10 | 3369 | 922 | 120490 | 33160 | 29.93 | 0.00 |
| 55 | 5,20 | 3326 | 963 | 101693 | 34627 | 29.93 | 0.00 |
| 56 | 5,30 | 3256 | 1004 | 82964 | 36095 | 29.93 | 0.00 |
| 57 | 5,40 | 3239 | 1045 | 84221 | 37562 | 29.93 | 0.00 |

Relazione di calcolo opere provvisionali

| COMMESSA | LOTTO | CODIFICA | DOCUMENTO | REV. | FOGLIO |
|----------|-------|----------|--------------|------|-----------|
| IN1A | 20 | D26CL | FV 06 00 002 | A | 53 di 294 |

| n° | Y [m] | σ_{om} [kg/mq] | σ_{av} [kg/mq] | σ_{om} [kg/mq] | σ_{ov} [kg/mq] | δ_a [°] | δ_o [°] |
|-----|----------|--------------------------|--------------------------|--------------------------|--------------------------|-------------------|-------------------|
| 58 | 5,50 | 3199 | 1085 | 85484 | 39029 | 29.93 | 0.00 |
| 59 | 5,60 | 3135 | 1126 | 86753 | 40496 | 29.93 | 0.00 |
| 60 | 5,70 | 3118 | 1167 | 88028 | 41964 | 29.93 | 0.00 |
| 61 | 5,80 | 3081 | 1208 | 89309 | 43431 | 29.93 | 0.00 |
| 62 | 5,90 | 3057 | 1246 | 90530 | 44825 | 29.93 | 0.00 |
| 63 | 5,98 | 2995 | 1275 | 91433 | 45852 | 29.93 | 0.00 |
| 64 | 6,00 | 2793 | 1218 | 99606 | 49852 | 31.87 | 0.00 |
| 65 | 6,02 | 2674 | 1157 | 107777 | 53972 | 31.87 | 0.00 |
| 66 | 6,10 | 2661 | 1179 | 109003 | 55225 | 31.87 | 0.00 |
| 67 | 6,20 | 2621 | 1212 | 110729 | 56837 | 31.87 | 0.00 |
| 68 | 6,30 | 2592 | 1248 | 112234 | 58529 | 31.87 | 0.00 |
| 69 | 6,40 | 2564 | 1284 | 113613 | 60220 | 31.87 | 0.00 |
| 70 | 6,50 | 2546 | 1320 | 115010 | 61912 | 31.87 | 0.00 |
| 71 | 6,60 | 2527 | 1356 | 127772 | 63603 | 31.87 | 0.00 |
| 72 | 6,70 | 2503 | 1392 | 129301 | 65295 | 31.87 | 0.00 |
| 73 | 6,80 | 2472 | 1428 | 119494 | 66987 | 31.87 | 0.00 |
| 74 | 6,90 | 2471 | 1464 | 120945 | 68678 | 31.87 | 0.00 |
| 75 | 7,00 | 2411 | 1500 | 122408 | 70370 | 31.87 | 0.00 |
| 76 | 7,10 | 2558 | 1536 | 123882 | 72061 | 31.87 | 0.00 |
| 77 | 7,20 | 2605 | 1572 | 125367 | 73753 | 31.87 | 0.00 |
| 78 | 7,30 | 2651 | 1608 | 126862 | 75444 | 31.87 | 0.00 |
| 79 | 7,40 | 2703 | 1644 | 128365 | 77136 | 31.87 | 0.00 |
| 80 | 7,50 | 2732 | 1680 | 129878 | 78828 | 31.87 | 0.00 |
| 81 | 7,60 | 2716 | 1716 | 131398 | 80519 | 31.87 | 0.00 |
| 82 | 7,70 | 2682 | 1753 | 132925 | 82211 | 31.87 | 0.00 |
| 83 | 7,80 | 2655 | 1789 | 134607 | 83902 | 31.87 | 0.00 |
| 84 | 7,90 | 2632 | 1825 | 141490 | 85594 | 31.87 | 0.00 |
| 85 | 8,00 | 2616 | 1861 | 149918 | 87285 | 31.87 | 0.00 |
| 86 | 8,10 | 2588 | 1897 | 146204 | 88977 | 31.87 | 0.00 |
| 87 | 8,20 | 2562 | 1933 | 140809 | 90669 | 31.87 | 0.00 |
| 88 | 8,30 | 2550 | 1969 | 142370 | 92360 | 31.87 | 0.00 |
| 89 | 8,40 | 2545 | 2005 | 143937 | 94052 | 31.87 | 0.00 |
| 90 | 8,50 | 2518 | 2041 | 145508 | 95743 | 31.87 | 0.00 |
| 91 | 8,60 | 2495 | 2077 | 147084 | 97435 | 31.87 | 0.00 |
| 92 | 8,70 | 2464 | 2113 | 148664 | 99126 | 31.87 | 0.00 |
| 93 | 8,80 | 2437 | 2149 | 150249 | 100818 | 31.87 | 0.00 |
| 94 | 8,90 | 2439 | 2185 | 151837 | 102510 | 31.87 | 0.00 |
| 95 | 9,00 | 2060 | 2221 | 153429 | 104201 | 31.87 | 0.00 |
| 96 | 9,10 | 2558 | 2258 | 155025 | 105893 | 31.87 | 0.00 |
| 97 | 9,20 | 3440 | 2294 | 156691 | 107584 | 31.87 | 0.00 |
| 98 | 9,30 | 3478 | 2329 | 160783 | 109276 | 31.87 | 0.00 |
| 99 | 9,40 | 3518 | 2366 | 168447 | 110968 | 31.87 | 0.00 |
| 100 | 9,50 | 3558 | 2402 | 172316 | 112659 | 31.87 | 0.00 |
| 101 | 9,60 | 3598 | 2438 | 167857 | 114351 | 31.87 | 0.00 |
| 102 | 9,70 | 3638 | 2474 | 164776 | 116042 | 31.87 | 0.00 |
| 103 | 9,80 | 3677 | 2510 | 166390 | 117734 | 31.87 | 0.00 |
| 104 | 9,90 | 3714 | 2546 | 168007 | 119425 | 31.87 | 0.00 |
| 105 | 10,00 | 3754 | 2582 | 169627 | 121117 | 31.87 | 0.00 |
| 106 | 10,10 | 4922 | 2618 | 171249 | 122809 | 31.87 | 0.00 |
| 107 | 10,20 | 6458 | 2654 | 172873 | 124500 | 31.87 | 0.00 |
| 108 | 10,30 | 6692 | 2690 | 174499 | 126192 | 31.87 | 0.00 |
| 109 | 10,40 | 6710 | 2726 | 176128 | 127883 | 31.87 | 0.00 |
| 110 | 10,50 | 6731 | 2762 | 177758 | 129575 | 31.87 | 0.00 |
| 111 | 10,60 | 6588 | 2798 | 179264 | 131266 | 31.87 | 0.00 |
| 112 | 10,70 | 6607 | 2834 | 180479 | 132958 | 31.87 | 0.00 |
| 113 | 10,80 | 6623 | 2870 | 181820 | 134650 | 31.87 | 0.00 |
| 114 | 10,90 | 6638 | 2906 | 183454 | 136341 | 31.87 | 0.00 |
| 115 | 11,00 | 6651 | 2943 | 185090 | 138033 | 31.87 | 0.00 |
| 116 | 11,10 | 6517 | 2979 | 186727 | 139724 | 31.87 | 0.00 |
| 117 | 11,20 | 6529 | 3015 | 188366 | 141416 | 31.87 | 0.00 |
| 118 | 11,30 | 6543 | 3051 | 190006 | 143108 | 31.87 | 0.00 |
| 119 | 11,40 | 6414 | 3087 | 191648 | 144799 | 31.87 | 0.00 |
| 120 | 11,50 | 6427 | 3123 | 193291 | 146491 | 31.87 | 0.00 |
| 121 | 11,60 | 6439 | 3159 | 194936 | 148182 | 31.87 | 0.00 |
| 122 | 11,70 | 6448 | 3195 | 196581 | 149874 | 31.87 | 0.00 |
| 123 | 11,80 | 6457 | 3231 | 198229 | 151565 | 31.87 | 0.00 |
| 124 | 11,90 | 6338 | 3267 | 199877 | 153257 | 31.87 | 0.00 |
| 125 | 12,00 | 6346 | 3303 | 201527 | 154949 | 31.87 | 0.00 |
| 126 | 12,10 | 6357 | 3339 | 203178 | 156640 | 31.87 | 0.00 |
| 127 | 12,20 | 6361 | 3375 | 204829 | 158332 | 31.87 | 0.00 |
| 128 | 12,30 | 6368 | 3411 | 206482 | 160023 | 31.87 | 0.00 |
| 129 | 12,40 | 6258 | 3447 | 208137 | 161715 | 31.87 | 0.00 |
| 130 | 12,50 | 6265 | 3483 | 209792 | 163406 | 31.87 | 0.00 |
| 131 | 12,60 | 6271 | 3519 | 211448 | 165098 | 31.87 | 0.00 |
| 132 | 12,70 | 6275 | 3556 | 213105 | 166790 | 31.87 | 0.00 |
| 133 | 12,80 | 6278 | 3592 | 214762 | 168481 | 31.87 | 0.00 |
| 134 | 12,90 | 6279 | 3628 | 216421 | 170173 | 31.87 | 0.00 |
| 135 | 13,00 | 6279 | 3664 | 218081 | 171864 | 31.87 | 0.00 |
| 136 | 13,10 | 6185 | 3700 | 219741 | 173556 | 31.87 | 0.00 |
| 137 | 13,20 | 6185 | 3736 | 221403 | 175248 | 31.87 | 0.00 |
| 138 | 13,30 | 6189 | 3772 | 223065 | 176939 | 31.87 | 0.00 |

Relazione di calcolo opere provvisionali

| COMMESSA | LOTTO | CODIFICA | DOCUMENTO | REV. | FOGLIO |
|----------|-------|----------|--------------|------|-----------|
| IN1A | 20 | D26CL | FV 06 00 002 | A | 54 di 294 |

| n° | Y [m] | σ_{am} [kg/mq] | σ_{av} [kg/mq] | σ_{pm} [kg/mq] | σ_{pv} [kg/mq] | δ_a [°] | δ_p [°] |
|-----|----------|--------------------------|--------------------------|--------------------------|--------------------------|-------------------|-------------------|
| 139 | 13,40 | 6103 | 3808 | 224727 | 178631 | 31.87 | 0.00 |
| 140 | 13,50 | 6187 | 3844 | 226391 | 180322 | 31.87 | 0.00 |
| 141 | 13,60 | 6187 | 3880 | 228055 | 182014 | 31.87 | 0.00 |
| 142 | 13,70 | 6106 | 3916 | 229720 | 183705 | 31.87 | 0.00 |
| 143 | 13,80 | 6106 | 3952 | 231386 | 185397 | 31.87 | 0.00 |

Combinazione n° 2 - SLU - GEO

| n° | Y [m] | σ_{am} [kg/mq] | σ_{av} [kg/mq] | σ_{pm} [kg/mq] | σ_{pv} [kg/mq] | δ_a [°] | δ_p [°] |
|----|----------|--------------------------|--------------------------|--------------------------|--------------------------|-------------------|-------------------|
| 1 | 0,00 | 0 | 0 | 0 | 0 | 20.74 | 0.00 |
| 2 | 0,10 | 6 | 0 | 6 | 0 | 20.74 | 0.00 |
| 3 | 0,20 | 16 | 0 | 174 | 0 | 20.74 | 0.00 |
| 4 | 0,30 | 52 | 0 | 642 | 0 | 20.74 | 0.00 |
| 5 | 0,40 | 106 | 0 | 1269 | 0 | 20.74 | 0.00 |
| 6 | 0,50 | 160 | 0 | 2141 | 0 | 20.74 | 0.00 |
| 7 | 0,60 | 215 | 0 | 3847 | 0 | 20.74 | 0.00 |
| 8 | 0,70 | 411 | 0 | 7892 | 0 | 20.74 | 0.00 |
| 9 | 0,80 | 635 | 0 | 13176 | 0 | 20.74 | 0.00 |
| 10 | 0,90 | 733 | 0 | 14010 | 0 | 20.74 | 0.00 |
| 11 | 0,98 | 797 | 0 | 12359 | 0 | 20.74 | 0.00 |
| 12 | 1,00 | 744 | 0 | 13749 | 0 | 20.74 | 0.00 |
| 13 | 1,02 | 689 | 0 | 15216 | 0 | 24.73 | 0.00 |
| 14 | 1,10 | 733 | 0 | 15405 | 0 | 24.73 | 0.00 |
| 15 | 1,20 | 786 | 0 | 15986 | 0 | 24.73 | 0.00 |
| 16 | 1,30 | 838 | 0 | 17365 | 0 | 24.73 | 0.00 |
| 17 | 1,40 | 888 | 0 | 18709 | 0 | 24.73 | 0.00 |
| 18 | 1,50 | 937 | 0 | 19817 | 0 | 24.73 | 0.00 |
| 19 | 1,60 | 983 | 0 | 22200 | 0 | 24.73 | 0.00 |
| 20 | 1,70 | 1015 | 0 | 25848 | 0 | 24.73 | 0.00 |
| 21 | 1,80 | 2620 | 0 | 30429 | 0 | 24.73 | 0.00 |
| 22 | 1,90 | 5249 | 0 | 36271 | 0 | 24.73 | 0.00 |
| 23 | 2,00 | 6178 | 0 | 43881 | 0 | 24.73 | 0.00 |
| 24 | 2,10 | 5978 | 0 | 54020 | 0 | 24.73 | 0.00 |
| 25 | 2,20 | 5787 | 0 | 67933 | 0 | 24.73 | 0.00 |
| 26 | 2,30 | 5556 | 0 | 87871 | 0 | 24.73 | 0.00 |
| 27 | 2,40 | 5334 | 0 | 97502 | 0 | 24.73 | 0.00 |
| 28 | 2,50 | 5209 | 0 | 63799 | 0 | 24.73 | 0.00 |
| 29 | 2,60 | 5044 | 0 | 33025 | 0 | 24.73 | 0.00 |
| 30 | 2,70 | 4839 | 0 | 34499 | 0 | 24.73 | 0.00 |
| 31 | 2,80 | 4723 | 0 | 36062 | 0 | 24.73 | 0.00 |
| 32 | 2,90 | 4609 | 0 | 37729 | 0 | 24.73 | 0.00 |
| 33 | 3,00 | 4456 | 53 | 39513 | 1384 | 24.73 | 0.00 |
| 34 | 3,10 | 4345 | 99 | 41383 | 2204 | 24.73 | 0.00 |
| 35 | 3,20 | 4236 | 145 | 43389 | 3024 | 24.73 | 0.00 |
| 36 | 3,30 | 4127 | 187 | 45538 | 3859 | 24.73 | 0.00 |
| 37 | 3,40 | 4021 | 228 | 47816 | 4696 | 24.73 | 0.00 |
| 38 | 3,50 | 3950 | 269 | 50243 | 5534 | 24.73 | 0.00 |
| 39 | 3,60 | 3881 | 310 | 52837 | 6372 | 24.73 | 0.00 |
| 40 | 3,70 | 3742 | 351 | 55605 | 7210 | 24.73 | 0.00 |
| 41 | 3,80 | 3674 | 392 | 58608 | 8048 | 24.73 | 0.00 |
| 42 | 3,90 | 3639 | 433 | 61827 | 8887 | 24.73 | 0.00 |
| 43 | 4,00 | 3571 | 474 | 65253 | 9725 | 24.73 | 0.00 |
| 44 | 4,10 | 3502 | 515 | 68981 | 10563 | 24.73 | 0.00 |
| 45 | 4,20 | 3406 | 556 | 73004 | 11402 | 24.73 | 0.00 |
| 46 | 4,30 | 3369 | 597 | 77355 | 12240 | 24.73 | 0.00 |
| 47 | 4,40 | 3333 | 638 | 72512 | 13078 | 24.73 | 0.00 |
| 48 | 4,50 | 3242 | 679 | 59062 | 13917 | 24.73 | 0.00 |
| 49 | 4,60 | 3206 | 719 | 53480 | 14755 | 24.73 | 0.00 |
| 50 | 4,70 | 3170 | 760 | 55060 | 15593 | 24.73 | 0.00 |
| 51 | 4,80 | 3133 | 801 | 56696 | 16432 | 24.73 | 0.00 |
| 52 | 4,90 | 3096 | 842 | 58366 | 17270 | 24.73 | 0.00 |
| 53 | 5,00 | 3038 | 883 | 60126 | 18108 | 24.73 | 0.00 |
| 54 | 5,10 | 2984 | 924 | 61988 | 18947 | 24.73 | 0.00 |
| 55 | 5,20 | 2968 | 965 | 63891 | 19785 | 24.73 | 0.00 |
| 56 | 5,30 | 2935 | 1006 | 65828 | 20623 | 24.73 | 0.00 |
| 57 | 5,40 | 2885 | 1046 | 67881 | 21462 | 24.73 | 0.00 |
| 58 | 5,50 | 2868 | 1087 | 70014 | 22300 | 24.73 | 0.00 |
| 59 | 5,60 | 2837 | 1128 | 72237 | 23138 | 24.73 | 0.00 |
| 60 | 5,70 | 2805 | 1169 | 74549 | 23977 | 24.73 | 0.00 |
| 61 | 5,80 | 2775 | 1210 | 75306 | 24815 | 24.73 | 0.00 |
| 62 | 5,90 | 2743 | 1249 | 64346 | 25612 | 24.73 | 0.00 |
| 63 | 5,98 | 2747 | 1277 | 53959 | 26198 | 24.73 | 0.00 |
| 64 | 6,00 | 2578 | 1222 | 58394 | 28245 | 26.44 | 0.00 |
| 65 | 6,02 | 2394 | 1166 | 62818 | 30353 | 26.44 | 0.00 |

Relazione di calcolo opere provvisionali

| COMMESSA | LOTTO | CODIFICA | DOCUMENTO | REV. | FOGLIO |
|----------|-------|----------|--------------|------|-----------|
| IN1A | 20 | D26CL | FV 06 00 002 | A | 55 di 294 |

| n° | Y [m] | σ_{om} [kg/mq] | σ_{av} [kg/mq] | σ_{om} [kg/mq] | σ_{ov} [kg/mq] | δ_a [°] | δ_o [°] |
|-----|----------|--------------------------|--------------------------|--------------------------|--------------------------|-------------------|-------------------|
| 66 | 6,10 | 2392 | 1191 | 63458 | 31055 | 26.44 | 0.00 |
| 67 | 6,20 | 2369 | 1225 | 64388 | 31963 | 26.44 | 0.00 |
| 68 | 6,30 | 2344 | 1261 | 65207 | 32914 | 26.44 | 0.00 |
| 69 | 6,40 | 2317 | 1297 | 65933 | 33865 | 26.44 | 0.00 |
| 70 | 6,50 | 2308 | 1334 | 66671 | 34817 | 26.44 | 0.00 |
| 71 | 6,60 | 2348 | 1370 | 70049 | 35768 | 26.44 | 0.00 |
| 72 | 6,70 | 2401 | 1406 | 75104 | 36719 | 26.44 | 0.00 |
| 73 | 6,80 | 2453 | 1443 | 73303 | 37671 | 26.44 | 0.00 |
| 74 | 6,90 | 2510 | 1480 | 69843 | 38622 | 26.44 | 0.00 |
| 75 | 7,00 | 2554 | 1516 | 70626 | 39573 | 26.44 | 0.00 |
| 76 | 7,10 | 2551 | 1552 | 71416 | 40524 | 26.44 | 0.00 |
| 77 | 7,20 | 2529 | 1589 | 72214 | 41476 | 26.44 | 0.00 |
| 78 | 7,30 | 2501 | 1625 | 73017 | 42427 | 26.44 | 0.00 |
| 79 | 7,40 | 2475 | 1662 | 73827 | 43378 | 26.44 | 0.00 |
| 80 | 7,50 | 2453 | 1698 | 74643 | 44329 | 26.44 | 0.00 |
| 81 | 7,60 | 2434 | 1734 | 75464 | 45281 | 26.44 | 0.00 |
| 82 | 7,70 | 2402 | 1771 | 76290 | 46232 | 26.44 | 0.00 |
| 83 | 7,80 | 2375 | 1807 | 77120 | 47183 | 26.44 | 0.00 |
| 84 | 7,90 | 2380 | 1844 | 77956 | 48135 | 26.44 | 0.00 |
| 85 | 8,00 | 2354 | 1880 | 79085 | 49086 | 26.44 | 0.00 |
| 86 | 8,10 | 2330 | 1917 | 83018 | 50037 | 26.44 | 0.00 |
| 87 | 8,20 | 2301 | 1953 | 87890 | 50988 | 26.44 | 0.00 |
| 88 | 8,30 | 3127 | 1990 | 85699 | 51940 | 26.44 | 0.00 |
| 89 | 8,40 | 5074 | 2026 | 82285 | 52891 | 26.44 | 0.00 |
| 90 | 8,50 | 6049 | 2063 | 83142 | 53842 | 26.44 | 0.00 |
| 91 | 8,60 | 5953 | 2099 | 84002 | 54793 | 26.44 | 0.00 |
| 92 | 8,70 | 5979 | 2135 | 84865 | 55745 | 26.44 | 0.00 |
| 93 | 8,80 | 6002 | 2172 | 85731 | 56696 | 26.44 | 0.00 |
| 94 | 8,90 | 6024 | 2208 | 86600 | 57647 | 26.44 | 0.00 |
| 95 | 9,00 | 5931 | 2245 | 87471 | 58599 | 26.44 | 0.00 |
| 96 | 9,10 | 5950 | 2281 | 88345 | 59550 | 26.44 | 0.00 |
| 97 | 9,20 | 5970 | 2318 | 89222 | 60501 | 26.44 | 0.00 |
| 98 | 9,30 | 5878 | 2354 | 90101 | 61452 | 26.44 | 0.00 |
| 99 | 9,40 | 4355 | 2390 | 90982 | 62404 | 26.44 | 0.00 |
| 100 | 9,50 | 4269 | 2427 | 91865 | 63355 | 26.44 | 0.00 |
| 101 | 9,60 | 5829 | 2463 | 92861 | 64306 | 26.44 | 0.00 |
| 102 | 9,70 | 5846 | 2500 | 95101 | 65257 | 26.44 | 0.00 |
| 103 | 9,80 | 5858 | 2536 | 98780 | 66209 | 26.44 | 0.00 |
| 104 | 9,90 | 5872 | 2573 | 102313 | 67160 | 26.44 | 0.00 |
| 105 | 10,00 | 5785 | 2609 | 100341 | 68111 | 26.44 | 0.00 |
| 106 | 10,10 | 5703 | 2645 | 97276 | 69063 | 26.44 | 0.00 |
| 107 | 10,20 | 5716 | 2682 | 98171 | 70014 | 26.44 | 0.00 |
| 108 | 10,30 | 5820 | 2718 | 99068 | 70965 | 26.44 | 0.00 |
| 109 | 10,40 | 5739 | 2755 | 99966 | 71916 | 26.44 | 0.00 |
| 110 | 10,50 | 5659 | 2791 | 100866 | 72868 | 26.44 | 0.00 |
| 111 | 10,60 | 5755 | 2828 | 101768 | 73819 | 26.44 | 0.00 |
| 112 | 10,70 | 5763 | 2864 | 102670 | 74770 | 26.44 | 0.00 |
| 113 | 10,80 | 5604 | 2901 | 103574 | 75722 | 26.44 | 0.00 |
| 114 | 10,90 | 5612 | 2937 | 104480 | 76673 | 26.44 | 0.00 |
| 115 | 11,00 | 5700 | 2973 | 105386 | 77624 | 26.44 | 0.00 |
| 116 | 11,10 | 5628 | 3010 | 106294 | 78575 | 26.44 | 0.00 |
| 117 | 11,20 | 5632 | 3046 | 107156 | 79527 | 26.44 | 0.00 |
| 118 | 11,30 | 5639 | 3083 | 107837 | 80478 | 26.44 | 0.00 |
| 119 | 11,40 | 5571 | 3119 | 108566 | 81429 | 26.44 | 0.00 |
| 120 | 11,50 | 5643 | 3156 | 109476 | 82380 | 26.44 | 0.00 |
| 121 | 11,60 | 5645 | 3192 | 110388 | 83332 | 26.44 | 0.00 |
| 122 | 11,70 | 5517 | 3228 | 111300 | 84283 | 26.44 | 0.00 |
| 123 | 11,80 | 5520 | 3265 | 112213 | 85234 | 26.44 | 0.00 |
| 124 | 11,90 | 5585 | 3301 | 113128 | 86186 | 26.44 | 0.00 |
| 125 | 12,00 | 5527 | 3338 | 114043 | 87137 | 26.44 | 0.00 |
| 126 | 12,10 | 5527 | 3374 | 114959 | 88088 | 26.44 | 0.00 |
| 127 | 12,20 | 5529 | 3411 | 115876 | 89039 | 26.44 | 0.00 |
| 128 | 12,30 | 5526 | 3447 | 116794 | 89991 | 26.44 | 0.00 |
| 129 | 12,40 | 5526 | 3484 | 117712 | 90942 | 26.44 | 0.00 |
| 130 | 12,50 | 5476 | 3520 | 118632 | 91893 | 26.44 | 0.00 |
| 131 | 12,60 | 5476 | 3556 | 119552 | 92844 | 26.44 | 0.00 |
| 132 | 12,70 | 5474 | 3593 | 120473 | 93796 | 26.44 | 0.00 |
| 133 | 12,80 | 5471 | 3629 | 121395 | 94747 | 26.44 | 0.00 |
| 134 | 12,90 | 5433 | 3666 | 122317 | 95698 | 26.44 | 0.00 |
| 135 | 13,00 | 5430 | 3702 | 123241 | 96650 | 26.44 | 0.00 |
| 136 | 13,10 | 5461 | 3739 | 124164 | 97601 | 26.44 | 0.00 |
| 137 | 13,20 | 5426 | 3775 | 125089 | 98552 | 26.44 | 0.00 |
| 138 | 13,30 | 5420 | 3812 | 126014 | 99503 | 26.44 | 0.00 |
| 139 | 13,40 | 5417 | 3848 | 126940 | 100455 | 26.44 | 0.00 |
| 140 | 13,50 | 5389 | 3884 | 127866 | 101406 | 26.44 | 0.00 |
| 141 | 13,60 | 5387 | 3921 | 128793 | 102357 | 26.44 | 0.00 |
| 142 | 13,70 | 5398 | 3957 | 129720 | 103308 | 26.44 | 0.00 |
| 143 | 13,80 | 5391 | 3994 | 130648 | 104260 | 26.44 | 0.00 |

Relazione di calcolo opere provvisionali

| COMMESSA | LOTTO | CODIFICA | DOCUMENTO | REV. | FOGLIO |
|----------|-------|----------|--------------|------|-----------|
| IN1A | 20 | D26CL | FV 06 00 002 | A | 56 di 294 |

Combinazione n° 3 - SLE - Rara

| n° | Y [m] | σ_{am} [kg/mq] | σ_{av} [kg/mq] | σ_{pm} [kg/mq] | σ_{pv} [kg/mq] | δ_a [°] | δ_b [°] |
|----|----------|--------------------------|--------------------------|--------------------------|--------------------------|-------------------|-------------------|
| 1 | 0,00 | 0 | 0 | 0 | 0 | 25.33 | 0.00 |
| 2 | 0,10 | 5 | 0 | 8 | 0 | 25.33 | 0.00 |
| 3 | 0,20 | 13 | 0 | 223 | 0 | 25.33 | 0.00 |
| 4 | 0,30 | 41 | 0 | 827 | 0 | 25.33 | 0.00 |
| 5 | 0,40 | 84 | 0 | 1692 | 0 | 25.33 | 0.00 |
| 6 | 0,50 | 126 | 0 | 3292 | 0 | 25.33 | 0.00 |
| 7 | 0,60 | 168 | 0 | 8005 | 0 | 25.33 | 0.00 |
| 8 | 0,70 | 210 | 0 | 12615 | 0 | 25.33 | 0.00 |
| 9 | 0,80 | 299 | 0 | 13042 | 0 | 25.33 | 0.00 |
| 10 | 0,90 | 445 | 0 | 12597 | 0 | 25.33 | 0.00 |
| 11 | 0,98 | 539 | 0 | 12896 | 0 | 25.33 | 0.00 |
| 12 | 1,00 | 499 | 0 | 14987 | 0 | 25.33 | 0.00 |
| 13 | 1,02 | 457 | 0 | 17126 | 0 | 29.93 | 0.00 |
| 14 | 1,10 | 492 | 0 | 17757 | 0 | 29.93 | 0.00 |
| 15 | 1,20 | 532 | 0 | 19185 | 0 | 29.93 | 0.00 |
| 16 | 1,30 | 573 | 0 | 21204 | 0 | 29.93 | 0.00 |
| 17 | 1,40 | 611 | 0 | 24330 | 0 | 29.93 | 0.00 |
| 18 | 1,50 | 648 | 0 | 29403 | 0 | 29.93 | 0.00 |
| 19 | 1,60 | 683 | 0 | 36483 | 0 | 29.93 | 0.00 |
| 20 | 1,70 | 718 | 0 | 46415 | 0 | 29.93 | 0.00 |
| 21 | 1,80 | 752 | 0 | 60968 | 0 | 29.93 | 0.00 |
| 22 | 1,90 | 769 | 0 | 83537 | 0 | 29.93 | 0.00 |
| 23 | 2,00 | 786 | 0 | 125073 | 0 | 29.93 | 0.00 |
| 24 | 2,10 | 819 | 0 | 93637 | 0 | 29.93 | 0.00 |
| 25 | 2,20 | 852 | 0 | 35417 | 0 | 29.93 | 0.00 |
| 26 | 2,30 | 2909 | 0 | 37311 | 0 | 29.93 | 0.00 |
| 27 | 2,40 | 4912 | 0 | 39359 | 0 | 29.93 | 0.00 |
| 28 | 2,50 | 4780 | 0 | 41568 | 0 | 29.93 | 0.00 |
| 29 | 2,60 | 4592 | 0 | 43963 | 0 | 29.93 | 0.00 |
| 30 | 2,70 | 4456 | 0 | 46572 | 0 | 29.93 | 0.00 |
| 31 | 2,80 | 4282 | 0 | 49401 | 0 | 29.93 | 0.00 |
| 32 | 2,90 | 4112 | 0 | 52480 | 0 | 29.93 | 0.00 |
| 33 | 3,00 | 3991 | 38 | 55801 | 1827 | 29.93 | 0.00 |
| 34 | 3,10 | 3872 | 74 | 59453 | 2948 | 29.93 | 0.00 |
| 35 | 3,20 | 3756 | 111 | 63470 | 4068 | 29.93 | 0.00 |
| 36 | 3,30 | 3642 | 143 | 67804 | 5194 | 29.93 | 0.00 |
| 37 | 3,40 | 3531 | 175 | 72600 | 6322 | 29.93 | 0.00 |
| 38 | 3,50 | 3422 | 207 | 77931 | 7450 | 29.93 | 0.00 |
| 39 | 3,60 | 3352 | 238 | 83770 | 8578 | 29.93 | 0.00 |
| 40 | 3,70 | 3282 | 270 | 90245 | 9707 | 29.93 | 0.00 |
| 41 | 3,80 | 3213 | 301 | 82700 | 10835 | 29.93 | 0.00 |
| 42 | 3,90 | 3144 | 333 | 65561 | 11964 | 29.93 | 0.00 |
| 43 | 4,00 | 3043 | 364 | 60490 | 13093 | 29.93 | 0.00 |
| 44 | 4,10 | 2977 | 395 | 62692 | 14221 | 29.93 | 0.00 |
| 45 | 4,20 | 2944 | 427 | 64974 | 15350 | 29.93 | 0.00 |
| 46 | 4,30 | 2879 | 458 | 67395 | 16478 | 29.93 | 0.00 |
| 47 | 4,40 | 2816 | 490 | 69973 | 17607 | 29.93 | 0.00 |
| 48 | 4,50 | 2782 | 521 | 72650 | 18736 | 29.93 | 0.00 |
| 49 | 4,60 | 2748 | 552 | 75423 | 19864 | 29.93 | 0.00 |
| 50 | 4,70 | 2687 | 584 | 78384 | 20993 | 29.93 | 0.00 |
| 51 | 4,80 | 2628 | 615 | 81499 | 22122 | 29.93 | 0.00 |
| 52 | 4,90 | 2596 | 647 | 84789 | 23250 | 29.93 | 0.00 |
| 53 | 5,00 | 2564 | 678 | 88257 | 24379 | 29.93 | 0.00 |
| 54 | 5,10 | 2531 | 709 | 95679 | 25508 | 29.93 | 0.00 |
| 55 | 5,20 | 2500 | 741 | 82090 | 26636 | 29.93 | 0.00 |
| 56 | 5,30 | 2449 | 772 | 63315 | 27765 | 29.93 | 0.00 |
| 57 | 5,40 | 2437 | 803 | 64290 | 28894 | 29.93 | 0.00 |
| 58 | 5,50 | 2408 | 835 | 65270 | 30022 | 29.93 | 0.00 |
| 59 | 5,60 | 2361 | 866 | 66255 | 31151 | 29.93 | 0.00 |
| 60 | 5,70 | 2349 | 898 | 67244 | 32280 | 29.93 | 0.00 |
| 61 | 5,80 | 2322 | 929 | 68237 | 33408 | 29.93 | 0.00 |
| 62 | 5,90 | 2305 | 959 | 69184 | 34481 | 29.93 | 0.00 |
| 63 | 5,98 | 2259 | 981 | 69883 | 35271 | 29.93 | 0.00 |
| 64 | 6,00 | 2107 | 937 | 76091 | 38348 | 31.87 | 0.00 |
| 65 | 6,02 | 2016 | 890 | 82300 | 41517 | 31.87 | 0.00 |
| 66 | 6,10 | 2006 | 907 | 83217 | 42481 | 31.87 | 0.00 |
| 67 | 6,20 | 1977 | 933 | 84516 | 43721 | 31.87 | 0.00 |
| 68 | 6,30 | 1956 | 960 | 85684 | 45022 | 31.87 | 0.00 |
| 69 | 6,40 | 1936 | 987 | 86762 | 46323 | 31.87 | 0.00 |
| 70 | 6,50 | 1923 | 1015 | 87853 | 47624 | 31.87 | 0.00 |
| 71 | 6,60 | 1909 | 1043 | 97500 | 48926 | 31.87 | 0.00 |
| 72 | 6,70 | 1891 | 1071 | 98688 | 50227 | 31.87 | 0.00 |
| 73 | 6,80 | 1869 | 1099 | 91341 | 51528 | 31.87 | 0.00 |
| 74 | 6,90 | 1870 | 1126 | 92470 | 52829 | 31.87 | 0.00 |
| 75 | 7,00 | 1902 | 1154 | 93609 | 54131 | 31.87 | 0.00 |

Relazione di calcolo opere provvisionali

| COMMESSA | LOTTO | CODIFICA | DOCUMENTO | REV. | FOGLIO |
|----------|-------|----------|--------------|------|-----------|
| IN1A | 20 | D26CL | FV 06 00 002 | A | 57 di 294 |

| n° | Y [m] | σ_{am} [kg/mq] | σ_{av} [kg/mq] | σ_{om} [kg/mq] | σ_{ov} [kg/mq] | δ_a [°] | δ_o [°] |
|-----|----------|--------------------------|--------------------------|--------------------------|--------------------------|-------------------|-------------------|
| 76 | 7,10 | 1939 | 1182 | 94755 | 55432 | 31.87 | 0.00 |
| 77 | 7,20 | 1975 | 1209 | 95909 | 56733 | 31.87 | 0.00 |
| 78 | 7,30 | 2010 | 1237 | 97070 | 58034 | 31.87 | 0.00 |
| 79 | 7,40 | 2050 | 1265 | 98238 | 59335 | 31.87 | 0.00 |
| 80 | 7,50 | 2070 | 1293 | 99411 | 60637 | 31.87 | 0.00 |
| 81 | 7,60 | 2057 | 1320 | 100591 | 61938 | 31.87 | 0.00 |
| 82 | 7,70 | 2032 | 1348 | 101776 | 63239 | 31.87 | 0.00 |
| 83 | 7,80 | 2012 | 1376 | 102966 | 64540 | 31.87 | 0.00 |
| 84 | 7,90 | 1995 | 1404 | 106657 | 65841 | 31.87 | 0.00 |
| 85 | 8,00 | 1984 | 1431 | 114764 | 67143 | 31.87 | 0.00 |
| 86 | 8,10 | 1963 | 1459 | 113526 | 68444 | 31.87 | 0.00 |
| 87 | 8,20 | 1944 | 1487 | 107879 | 69745 | 31.87 | 0.00 |
| 88 | 8,30 | 1935 | 1515 | 109088 | 71046 | 31.87 | 0.00 |
| 89 | 8,40 | 1932 | 1542 | 110301 | 72348 | 31.87 | 0.00 |
| 90 | 8,50 | 1912 | 1570 | 111517 | 73649 | 31.87 | 0.00 |
| 91 | 8,60 | 1895 | 1598 | 112736 | 74950 | 31.87 | 0.00 |
| 92 | 8,70 | 1872 | 1625 | 113959 | 76251 | 31.87 | 0.00 |
| 93 | 8,80 | 1852 | 1653 | 115185 | 77552 | 31.87 | 0.00 |
| 94 | 8,90 | 1854 | 1681 | 116413 | 78854 | 31.87 | 0.00 |
| 95 | 9,00 | 1674 | 1709 | 117644 | 80155 | 31.87 | 0.00 |
| 96 | 9,10 | 2052 | 1737 | 118878 | 81456 | 31.87 | 0.00 |
| 97 | 9,20 | 2616 | 1764 | 120114 | 82757 | 31.87 | 0.00 |
| 98 | 9,30 | 2647 | 1792 | 122270 | 84058 | 31.87 | 0.00 |
| 99 | 9,40 | 2677 | 1820 | 127141 | 85360 | 31.87 | 0.00 |
| 100 | 9,50 | 2708 | 1847 | 132990 | 86661 | 31.87 | 0.00 |
| 101 | 9,60 | 2738 | 1875 | 130645 | 87962 | 31.87 | 0.00 |
| 102 | 9,70 | 2768 | 1903 | 126407 | 89263 | 31.87 | 0.00 |
| 103 | 9,80 | 2797 | 1931 | 127654 | 90565 | 31.87 | 0.00 |
| 104 | 9,90 | 2828 | 1958 | 128903 | 91866 | 31.87 | 0.00 |
| 105 | 10,00 | 2858 | 1986 | 130154 | 93167 | 31.87 | 0.00 |
| 106 | 10,10 | 2887 | 2014 | 131406 | 94468 | 31.87 | 0.00 |
| 107 | 10,20 | 4677 | 2042 | 132660 | 95769 | 31.87 | 0.00 |
| 108 | 10,30 | 5696 | 2069 | 133916 | 97071 | 31.87 | 0.00 |
| 109 | 10,40 | 5069 | 2097 | 135173 | 98372 | 31.87 | 0.00 |
| 110 | 10,50 | 5086 | 2125 | 136431 | 99673 | 31.87 | 0.00 |
| 111 | 10,60 | 4980 | 2153 | 137691 | 100974 | 31.87 | 0.00 |
| 112 | 10,70 | 4995 | 2180 | 138710 | 102275 | 31.87 | 0.00 |
| 113 | 10,80 | 5008 | 2208 | 139690 | 103577 | 31.87 | 0.00 |
| 114 | 10,90 | 5020 | 2236 | 140911 | 104878 | 31.87 | 0.00 |
| 115 | 11,00 | 5031 | 2263 | 142173 | 106179 | 31.87 | 0.00 |
| 116 | 11,10 | 4932 | 2291 | 143437 | 107480 | 31.87 | 0.00 |
| 117 | 11,20 | 4941 | 2319 | 144701 | 108781 | 31.87 | 0.00 |
| 118 | 11,30 | 4953 | 2347 | 145967 | 110083 | 31.87 | 0.00 |
| 119 | 11,40 | 4857 | 2375 | 147233 | 111384 | 31.87 | 0.00 |
| 120 | 11,50 | 4867 | 2402 | 148501 | 112685 | 31.87 | 0.00 |
| 121 | 11,60 | 4877 | 2430 | 149770 | 113986 | 31.87 | 0.00 |
| 122 | 11,70 | 4885 | 2458 | 151039 | 115288 | 31.87 | 0.00 |
| 123 | 11,80 | 4892 | 2485 | 152310 | 116589 | 31.87 | 0.00 |
| 124 | 11,90 | 4804 | 2513 | 153581 | 117890 | 31.87 | 0.00 |
| 125 | 12,00 | 4810 | 2541 | 154853 | 119191 | 31.87 | 0.00 |
| 126 | 12,10 | 4819 | 2569 | 156126 | 120492 | 31.87 | 0.00 |
| 127 | 12,20 | 4823 | 2596 | 157400 | 121794 | 31.87 | 0.00 |
| 128 | 12,30 | 4829 | 2624 | 158675 | 123095 | 31.87 | 0.00 |
| 129 | 12,40 | 4747 | 2652 | 159950 | 124396 | 31.87 | 0.00 |
| 130 | 12,50 | 4753 | 2680 | 161226 | 125697 | 31.87 | 0.00 |
| 131 | 12,60 | 4758 | 2707 | 162503 | 126998 | 31.87 | 0.00 |
| 132 | 12,70 | 4762 | 2735 | 163780 | 128300 | 31.87 | 0.00 |
| 133 | 12,80 | 4764 | 2763 | 165058 | 129601 | 31.87 | 0.00 |
| 134 | 12,90 | 4766 | 2791 | 166336 | 130902 | 31.87 | 0.00 |
| 135 | 13,00 | 4766 | 2818 | 167616 | 132203 | 31.87 | 0.00 |
| 136 | 13,10 | 4697 | 2846 | 168895 | 133505 | 31.87 | 0.00 |
| 137 | 13,20 | 4697 | 2874 | 170176 | 134806 | 31.87 | 0.00 |
| 138 | 13,30 | 4701 | 2901 | 171457 | 136107 | 31.87 | 0.00 |
| 139 | 13,40 | 4637 | 2929 | 172738 | 137408 | 31.87 | 0.00 |
| 140 | 13,50 | 4700 | 2957 | 174020 | 138709 | 31.87 | 0.00 |
| 141 | 13,60 | 4701 | 2985 | 175302 | 140011 | 31.87 | 0.00 |
| 142 | 13,70 | 4641 | 3012 | 176585 | 141312 | 31.87 | 0.00 |
| 143 | 13,80 | 4641 | 3040 | 177869 | 142613 | 31.87 | 0.00 |

Combinazione n° 4 - SLE - Frequente

| n° | Y [m] | σ_{am} [kg/mq] | σ_{av} [kg/mq] | σ_{om} [kg/mq] | σ_{ov} [kg/mq] | δ_a [°] | δ_o [°] |
|----|----------|--------------------------|--------------------------|--------------------------|--------------------------|-------------------|-------------------|
| 1 | 0,00 | 0 | 0 | 0 | 0 | 25.33 | 0.00 |
| 2 | 0,10 | 5 | 0 | 8 | 0 | 25.33 | 0.00 |

Relazione di calcolo opere provvisionali

| COMMESSA | LOTTO | CODIFICA | DOCUMENTO | REV. | FOGLIO |
|----------|-------|----------|--------------|------|-----------|
| IN1A | 20 | D26CL | FV 06 00 002 | A | 58 di 294 |

| n° | Y [m] | σ_{am} [kg/mq] | σ_{av} [kg/mq] | σ_{om} [kg/mq] | σ_{ov} [kg/mq] | δ_a [°] | δ_o [°] |
|----|----------|--------------------------|--------------------------|--------------------------|--------------------------|-------------------|-------------------|
| 3 | 0,20 | 13 | 0 | 223 | 0 | 25.33 | 0.00 |
| 4 | 0,30 | 41 | 0 | 827 | 0 | 25.33 | 0.00 |
| 5 | 0,40 | 84 | 0 | 1692 | 0 | 25.33 | 0.00 |
| 6 | 0,50 | 126 | 0 | 3292 | 0 | 25.33 | 0.00 |
| 7 | 0,60 | 168 | 0 | 8005 | 0 | 25.33 | 0.00 |
| 8 | 0,70 | 210 | 0 | 12615 | 0 | 25.33 | 0.00 |
| 9 | 0,80 | 299 | 0 | 13042 | 0 | 25.33 | 0.00 |
| 10 | 0,90 | 445 | 0 | 12597 | 0 | 25.33 | 0.00 |
| 11 | 0,98 | 539 | 0 | 12896 | 0 | 25.33 | 0.00 |
| 12 | 1,00 | 499 | 0 | 14987 | 0 | 25.33 | 0.00 |
| 13 | 1,02 | 457 | 0 | 17126 | 0 | 29.93 | 0.00 |
| 14 | 1,10 | 492 | 0 | 17757 | 0 | 29.93 | 0.00 |
| 15 | 1,20 | 532 | 0 | 19185 | 0 | 29.93 | 0.00 |
| 16 | 1,30 | 573 | 0 | 21204 | 0 | 29.93 | 0.00 |
| 17 | 1,40 | 611 | 0 | 24330 | 0 | 29.93 | 0.00 |
| 18 | 1,50 | 648 | 0 | 29403 | 0 | 29.93 | 0.00 |
| 19 | 1,60 | 683 | 0 | 36483 | 0 | 29.93 | 0.00 |
| 20 | 1,70 | 718 | 0 | 46415 | 0 | 29.93 | 0.00 |
| 21 | 1,80 | 752 | 0 | 60968 | 0 | 29.93 | 0.00 |
| 22 | 1,90 | 769 | 0 | 64181 | 0 | 29.93 | 0.00 |
| 23 | 2,00 | 786 | 0 | 44474 | 0 | 29.93 | 0.00 |
| 24 | 2,10 | 819 | 0 | 30799 | 0 | 29.93 | 0.00 |
| 25 | 2,20 | 852 | 0 | 31849 | 0 | 29.93 | 0.00 |
| 26 | 2,30 | 885 | 0 | 32910 | 0 | 29.93 | 0.00 |
| 27 | 2,40 | 918 | 0 | 33980 | 0 | 29.93 | 0.00 |
| 28 | 2,50 | 1241 | 0 | 35150 | 0 | 29.93 | 0.00 |
| 29 | 2,60 | 2177 | 0 | 36821 | 0 | 29.93 | 0.00 |
| 30 | 2,70 | 2795 | 0 | 39021 | 0 | 29.93 | 0.00 |
| 31 | 2,80 | 2720 | 0 | 41445 | 0 | 29.93 | 0.00 |
| 32 | 2,90 | 2645 | 0 | 44083 | 0 | 29.93 | 0.00 |
| 33 | 3,00 | 2597 | 38 | 46940 | 1827 | 29.93 | 0.00 |
| 34 | 3,10 | 2547 | 74 | 50071 | 2948 | 29.93 | 0.00 |
| 35 | 3,20 | 2498 | 111 | 53503 | 4068 | 29.93 | 0.00 |
| 36 | 3,30 | 2449 | 143 | 57231 | 5194 | 29.93 | 0.00 |
| 37 | 3,40 | 2401 | 175 | 61344 | 6322 | 29.93 | 0.00 |
| 38 | 3,50 | 2352 | 207 | 65904 | 7450 | 29.93 | 0.00 |
| 39 | 3,60 | 2325 | 238 | 70912 | 8578 | 29.93 | 0.00 |
| 40 | 3,70 | 2296 | 270 | 62449 | 9707 | 29.93 | 0.00 |
| 41 | 3,80 | 2266 | 301 | 50916 | 10835 | 29.93 | 0.00 |
| 42 | 3,90 | 2237 | 333 | 51003 | 11964 | 29.93 | 0.00 |
| 43 | 4,00 | 2191 | 364 | 52272 | 13093 | 29.93 | 0.00 |
| 44 | 4,10 | 2163 | 395 | 53987 | 14221 | 29.93 | 0.00 |
| 45 | 4,20 | 2150 | 427 | 56015 | 15350 | 29.93 | 0.00 |
| 46 | 4,30 | 2121 | 458 | 58148 | 16478 | 29.93 | 0.00 |
| 47 | 4,40 | 2094 | 490 | 60399 | 17607 | 29.93 | 0.00 |
| 48 | 4,50 | 2079 | 521 | 62757 | 18736 | 29.93 | 0.00 |
| 49 | 4,60 | 2063 | 552 | 65220 | 19864 | 29.93 | 0.00 |
| 50 | 4,70 | 2037 | 584 | 67827 | 20993 | 29.93 | 0.00 |
| 51 | 4,80 | 2013 | 615 | 70571 | 22122 | 29.93 | 0.00 |
| 52 | 4,90 | 1998 | 647 | 73469 | 23250 | 29.93 | 0.00 |
| 53 | 5,00 | 1984 | 678 | 76523 | 24379 | 29.93 | 0.00 |
| 54 | 5,10 | 1969 | 709 | 79755 | 25508 | 29.93 | 0.00 |
| 55 | 5,20 | 1955 | 741 | 85144 | 26636 | 29.93 | 0.00 |
| 56 | 5,30 | 1937 | 772 | 75339 | 27765 | 29.93 | 0.00 |
| 57 | 5,40 | 1926 | 803 | 62038 | 28894 | 29.93 | 0.00 |
| 58 | 5,50 | 1914 | 835 | 62680 | 30022 | 29.93 | 0.00 |
| 59 | 5,60 | 1905 | 866 | 63629 | 31151 | 29.93 | 0.00 |
| 60 | 5,70 | 1919 | 898 | 64671 | 32280 | 29.93 | 0.00 |
| 61 | 5,80 | 1952 | 929 | 65717 | 33408 | 29.93 | 0.00 |
| 62 | 5,90 | 1983 | 959 | 66713 | 34481 | 29.93 | 0.00 |
| 63 | 5,98 | 2007 | 981 | 67449 | 35271 | 29.93 | 0.00 |
| 64 | 6,00 | 1893 | 937 | 73240 | 38348 | 31.87 | 0.00 |
| 65 | 6,02 | 1789 | 890 | 79049 | 41517 | 31.87 | 0.00 |
| 66 | 6,10 | 1820 | 907 | 79998 | 42481 | 31.87 | 0.00 |
| 67 | 6,20 | 1848 | 933 | 81405 | 43721 | 31.87 | 0.00 |
| 68 | 6,30 | 1881 | 960 | 82731 | 45022 | 31.87 | 0.00 |
| 69 | 6,40 | 1899 | 987 | 83910 | 46323 | 31.87 | 0.00 |
| 70 | 6,50 | 1891 | 1015 | 85097 | 47624 | 31.87 | 0.00 |
| 71 | 6,60 | 1873 | 1043 | 86368 | 48926 | 31.87 | 0.00 |
| 72 | 6,70 | 1858 | 1071 | 91346 | 50227 | 31.87 | 0.00 |
| 73 | 6,80 | 1843 | 1099 | 92502 | 51528 | 31.87 | 0.00 |
| 74 | 6,90 | 1823 | 1126 | 89964 | 52829 | 31.87 | 0.00 |
| 75 | 7,00 | 1812 | 1154 | 91179 | 54131 | 31.87 | 0.00 |
| 76 | 7,10 | 1801 | 1182 | 92400 | 55432 | 31.87 | 0.00 |
| 77 | 7,20 | 1781 | 1209 | 93624 | 56733 | 31.87 | 0.00 |
| 78 | 7,30 | 1547 | 1237 | 94853 | 58034 | 31.87 | 0.00 |
| 79 | 7,40 | 1761 | 1265 | 96086 | 59335 | 31.87 | 0.00 |
| 80 | 7,50 | 2214 | 1293 | 97322 | 60637 | 31.87 | 0.00 |
| 81 | 7,60 | 2242 | 1320 | 98562 | 61938 | 31.87 | 0.00 |
| 82 | 7,70 | 2271 | 1348 | 99805 | 63239 | 31.87 | 0.00 |
| 83 | 7,80 | 2299 | 1376 | 101050 | 64540 | 31.87 | 0.00 |

Relazione di calcolo opere provvisionali

| COMMESSA | LOTTO | CODIFICA | DOCUMENTO | REV. | FOGLIO |
|----------|-------|----------|--------------|------|-----------|
| IN1A | 20 | D26CL | FV 06 00 002 | A | 59 di 294 |

| n° | Y [m] | σ_{am} [kg/mq] | σ_{av} [kg/mq] | σ_{pm} [kg/mq] | σ_{pv} [kg/mq] | δ_a [°] | δ_p [°] |
|-----|----------|--------------------------|--------------------------|--------------------------|--------------------------|-------------------|-------------------|
| 84 | 7,90 | 2327 | 1404 | 102299 | 65841 | 31.87 | 0.00 |
| 85 | 8,00 | 2356 | 1431 | 103682 | 67143 | 31.87 | 0.00 |
| 86 | 8,10 | 2385 | 1459 | 108966 | 68444 | 31.87 | 0.00 |
| 87 | 8,20 | 2413 | 1487 | 110107 | 69745 | 31.87 | 0.00 |
| 88 | 8,30 | 2441 | 1515 | 107352 | 71046 | 31.87 | 0.00 |
| 89 | 8,40 | 2469 | 1542 | 108611 | 72348 | 31.87 | 0.00 |
| 90 | 8,50 | 2498 | 1570 | 109871 | 73649 | 31.87 | 0.00 |
| 91 | 8,60 | 2526 | 1598 | 111134 | 74950 | 31.87 | 0.00 |
| 92 | 8,70 | 2554 | 1625 | 112398 | 76251 | 31.87 | 0.00 |
| 93 | 8,80 | 2582 | 1653 | 113663 | 77552 | 31.87 | 0.00 |
| 94 | 8,90 | 2611 | 1681 | 114931 | 78854 | 31.87 | 0.00 |
| 95 | 9,00 | 2639 | 1709 | 116199 | 80155 | 31.87 | 0.00 |
| 96 | 9,10 | 2667 | 1737 | 117469 | 81456 | 31.87 | 0.00 |
| 97 | 9,20 | 2695 | 1764 | 118740 | 82757 | 31.87 | 0.00 |
| 98 | 9,30 | 2722 | 1792 | 120013 | 84058 | 31.87 | 0.00 |
| 99 | 9,40 | 2750 | 1820 | 121286 | 85360 | 31.87 | 0.00 |
| 100 | 9,50 | 2779 | 1847 | 122886 | 86661 | 31.87 | 0.00 |
| 101 | 9,60 | 2807 | 1875 | 128221 | 87962 | 31.87 | 0.00 |
| 102 | 9,70 | 2835 | 1903 | 129185 | 89263 | 31.87 | 0.00 |
| 103 | 9,80 | 2863 | 1931 | 126416 | 90565 | 31.87 | 0.00 |
| 104 | 9,90 | 2892 | 1958 | 127694 | 91866 | 31.87 | 0.00 |
| 105 | 10,00 | 2920 | 1986 | 128973 | 93167 | 31.87 | 0.00 |
| 106 | 10,10 | 2947 | 2014 | 130253 | 94468 | 31.87 | 0.00 |
| 107 | 10,20 | 2975 | 2042 | 131533 | 95769 | 31.87 | 0.00 |
| 108 | 10,30 | 3003 | 2069 | 132814 | 97071 | 31.87 | 0.00 |
| 109 | 10,40 | 3031 | 2097 | 134096 | 98372 | 31.87 | 0.00 |
| 110 | 10,50 | 3060 | 2125 | 135379 | 99673 | 31.87 | 0.00 |
| 111 | 10,60 | 3088 | 2153 | 136662 | 100974 | 31.87 | 0.00 |
| 112 | 10,70 | 3115 | 2180 | 137946 | 102275 | 31.87 | 0.00 |
| 113 | 10,80 | 3357 | 2208 | 139231 | 103577 | 31.87 | 0.00 |
| 114 | 10,90 | 3988 | 2236 | 140457 | 104878 | 31.87 | 0.00 |
| 115 | 11,00 | 4397 | 2263 | 141442 | 106179 | 31.87 | 0.00 |
| 116 | 11,10 | 4334 | 2291 | 142486 | 107480 | 31.87 | 0.00 |
| 117 | 11,20 | 4345 | 2319 | 143770 | 108781 | 31.87 | 0.00 |
| 118 | 11,30 | 4358 | 2347 | 145056 | 110083 | 31.87 | 0.00 |
| 119 | 11,40 | 4298 | 2375 | 146342 | 111384 | 31.87 | 0.00 |
| 120 | 11,50 | 4310 | 2402 | 147628 | 112685 | 31.87 | 0.00 |
| 121 | 11,60 | 4320 | 2430 | 148915 | 113986 | 31.87 | 0.00 |
| 122 | 11,70 | 4329 | 2458 | 150202 | 115288 | 31.87 | 0.00 |
| 123 | 11,80 | 4337 | 2485 | 151490 | 116589 | 31.87 | 0.00 |
| 124 | 11,90 | 4285 | 2513 | 152778 | 117890 | 31.87 | 0.00 |
| 125 | 12,00 | 4292 | 2541 | 154067 | 119191 | 31.87 | 0.00 |
| 126 | 12,10 | 4302 | 2569 | 155356 | 120492 | 31.87 | 0.00 |
| 127 | 12,20 | 4306 | 2596 | 156645 | 121794 | 31.87 | 0.00 |
| 128 | 12,30 | 4314 | 2624 | 157935 | 123095 | 31.87 | 0.00 |
| 129 | 12,40 | 4266 | 2652 | 159225 | 124396 | 31.87 | 0.00 |
| 130 | 12,50 | 4273 | 2680 | 160515 | 125697 | 31.87 | 0.00 |
| 131 | 12,60 | 4279 | 2707 | 161806 | 126998 | 31.87 | 0.00 |
| 132 | 12,70 | 4283 | 2735 | 163097 | 128300 | 31.87 | 0.00 |
| 133 | 12,80 | 4287 | 2763 | 164388 | 129601 | 31.87 | 0.00 |
| 134 | 12,90 | 4289 | 2791 | 165680 | 130902 | 31.87 | 0.00 |
| 135 | 13,00 | 4290 | 2818 | 166971 | 132203 | 31.87 | 0.00 |
| 136 | 13,10 | 4255 | 2846 | 168264 | 133505 | 31.87 | 0.00 |
| 137 | 13,20 | 4256 | 2874 | 169556 | 134806 | 31.87 | 0.00 |
| 138 | 13,30 | 4260 | 2901 | 170849 | 136107 | 31.87 | 0.00 |
| 139 | 13,40 | 4231 | 2929 | 172142 | 137408 | 31.87 | 0.00 |
| 140 | 13,50 | 4261 | 2957 | 173435 | 138709 | 31.87 | 0.00 |
| 141 | 13,60 | 4262 | 2985 | 174728 | 140011 | 31.87 | 0.00 |
| 142 | 13,70 | 4236 | 3012 | 176022 | 141312 | 31.87 | 0.00 |
| 143 | 13,80 | 4237 | 3040 | 177315 | 142613 | 31.87 | 0.00 |

Combinazione n° 5 - SLE - Quasi permanente

| n° | Y [m] | σ_{am} [kg/mq] | σ_{av} [kg/mq] | σ_{pm} [kg/mq] | σ_{pv} [kg/mq] | δ_a [°] | δ_p [°] |
|----|----------|--------------------------|--------------------------|--------------------------|--------------------------|-------------------|-------------------|
| 1 | 0,00 | 0 | 0 | 0 | 0 | 25.33 | 0.00 |
| 2 | 0,10 | 5 | 0 | 8 | 0 | 25.33 | 0.00 |
| 3 | 0,20 | 13 | 0 | 223 | 0 | 25.33 | 0.00 |
| 4 | 0,30 | 41 | 0 | 827 | 0 | 25.33 | 0.00 |
| 5 | 0,40 | 84 | 0 | 1692 | 0 | 25.33 | 0.00 |
| 6 | 0,50 | 126 | 0 | 3292 | 0 | 25.33 | 0.00 |
| 7 | 0,60 | 168 | 0 | 8005 | 0 | 25.33 | 0.00 |
| 8 | 0,70 | 210 | 0 | 12615 | 0 | 25.33 | 0.00 |
| 9 | 0,80 | 299 | 0 | 13042 | 0 | 25.33 | 0.00 |
| 10 | 0,90 | 445 | 0 | 12597 | 0 | 25.33 | 0.00 |

Relazione di calcolo opere provvisionali

| COMMESSA | LOTTO | CODIFICA | DOCUMENTO | REV. | FOGLIO |
|----------|-------|----------|--------------|------|-----------|
| IN1A | 20 | D26CL | FV 06 00 002 | A | 60 di 294 |

| n° | Y [m] | σ_{am} [kg/mq] | σ_{av} [kg/mq] | σ_{om} [kg/mq] | σ_{ov} [kg/mq] | δ_a [°] | δ_o [°] |
|----|----------|--------------------------|--------------------------|--------------------------|--------------------------|-------------------|-------------------|
| 11 | 0,98 | 539 | 0 | 12896 | 0 | 25.33 | 0.00 |
| 12 | 1,00 | 499 | 0 | 14987 | 0 | 25.33 | 0.00 |
| 13 | 1,02 | 457 | 0 | 17126 | 0 | 29.93 | 0.00 |
| 14 | 1,10 | 492 | 0 | 17757 | 0 | 29.93 | 0.00 |
| 15 | 1,20 | 532 | 0 | 19185 | 0 | 29.93 | 0.00 |
| 16 | 1,30 | 573 | 0 | 20977 | 0 | 29.93 | 0.00 |
| 17 | 1,40 | 611 | 0 | 22310 | 0 | 29.93 | 0.00 |
| 18 | 1,50 | 648 | 0 | 23377 | 0 | 29.93 | 0.00 |
| 19 | 1,60 | 683 | 0 | 24468 | 0 | 29.93 | 0.00 |
| 20 | 1,70 | 718 | 0 | 25571 | 0 | 29.93 | 0.00 |
| 21 | 1,80 | 752 | 0 | 26682 | 0 | 29.93 | 0.00 |
| 22 | 1,90 | 769 | 0 | 27797 | 0 | 29.93 | 0.00 |
| 23 | 2,00 | 786 | 0 | 28916 | 0 | 29.93 | 0.00 |
| 24 | 2,10 | 819 | 0 | 30038 | 0 | 29.93 | 0.00 |
| 25 | 2,20 | 852 | 0 | 31160 | 0 | 29.93 | 0.00 |
| 26 | 2,30 | 885 | 0 | 32284 | 0 | 29.93 | 0.00 |
| 27 | 2,40 | 918 | 0 | 33409 | 0 | 29.93 | 0.00 |
| 28 | 2,50 | 950 | 0 | 34535 | 0 | 29.93 | 0.00 |
| 29 | 2,60 | 983 | 0 | 35661 | 0 | 29.93 | 0.00 |
| 30 | 2,70 | 1015 | 0 | 36787 | 0 | 29.93 | 0.00 |
| 31 | 2,80 | 1047 | 0 | 37914 | 0 | 29.93 | 0.00 |
| 32 | 2,90 | 1079 | 0 | 39041 | 0 | 29.93 | 0.00 |
| 33 | 3,00 | 1111 | 38 | 40169 | 1827 | 29.93 | 0.00 |
| 34 | 3,10 | 1143 | 74 | 41296 | 2948 | 29.93 | 0.00 |
| 35 | 3,20 | 1175 | 111 | 42424 | 4068 | 29.93 | 0.00 |
| 36 | 3,30 | 1206 | 143 | 43551 | 5194 | 29.93 | 0.00 |
| 37 | 3,40 | 1238 | 175 | 44679 | 6322 | 29.93 | 0.00 |
| 38 | 3,50 | 1270 | 207 | 45807 | 7450 | 29.93 | 0.00 |
| 39 | 3,60 | 1301 | 238 | 46935 | 8578 | 29.93 | 0.00 |
| 40 | 3,70 | 1333 | 270 | 48063 | 9707 | 29.93 | 0.00 |
| 41 | 3,80 | 1365 | 301 | 49192 | 10835 | 29.93 | 0.00 |
| 42 | 3,90 | 1396 | 333 | 50320 | 11964 | 29.93 | 0.00 |
| 43 | 4,00 | 1428 | 364 | 51448 | 13093 | 29.93 | 0.00 |
| 44 | 4,10 | 1459 | 395 | 52576 | 14221 | 29.93 | 0.00 |
| 45 | 4,20 | 1491 | 427 | 53705 | 15350 | 29.93 | 0.00 |
| 46 | 4,30 | 1522 | 458 | 54833 | 16478 | 29.93 | 0.00 |
| 47 | 4,40 | 1554 | 490 | 55962 | 17607 | 29.93 | 0.00 |
| 48 | 4,50 | 1586 | 521 | 57090 | 18736 | 29.93 | 0.00 |
| 49 | 4,60 | 1617 | 552 | 58218 | 19864 | 29.93 | 0.00 |
| 50 | 4,70 | 1648 | 584 | 59347 | 20993 | 29.93 | 0.00 |
| 51 | 4,80 | 1680 | 615 | 60475 | 22122 | 29.93 | 0.00 |
| 52 | 4,90 | 1711 | 647 | 61604 | 23250 | 29.93 | 0.00 |
| 53 | 5,00 | 1743 | 678 | 62732 | 24379 | 29.93 | 0.00 |
| 54 | 5,10 | 1774 | 709 | 63861 | 25508 | 29.93 | 0.00 |
| 55 | 5,20 | 1806 | 741 | 64989 | 26636 | 29.93 | 0.00 |
| 56 | 5,30 | 1837 | 772 | 66118 | 27765 | 29.93 | 0.00 |
| 57 | 5,40 | 1869 | 803 | 67246 | 28894 | 29.93 | 0.00 |
| 58 | 5,50 | 1900 | 835 | 68375 | 30022 | 29.93 | 0.00 |
| 59 | 5,60 | 1932 | 866 | 69504 | 31151 | 29.93 | 0.00 |
| 60 | 5,70 | 1963 | 898 | 69761 | 32280 | 29.93 | 0.00 |
| 61 | 5,80 | 1994 | 929 | 67575 | 33408 | 29.93 | 0.00 |
| 62 | 5,90 | 2024 | 959 | 66194 | 34481 | 29.93 | 0.00 |
| 63 | 5,98 | 2046 | 981 | 66966 | 35271 | 29.93 | 0.00 |
| 64 | 6,00 | 1943 | 937 | 72536 | 38348 | 31.87 | 0.00 |
| 65 | 6,02 | 1839 | 890 | 77980 | 41517 | 31.87 | 0.00 |
| 66 | 6,10 | 1859 | 907 | 78445 | 42481 | 31.87 | 0.00 |
| 67 | 6,20 | 1886 | 933 | 79588 | 43721 | 31.87 | 0.00 |
| 68 | 6,30 | 1914 | 960 | 81042 | 45022 | 31.87 | 0.00 |
| 69 | 6,40 | 1942 | 987 | 82291 | 46323 | 31.87 | 0.00 |
| 70 | 6,50 | 1969 | 1015 | 83545 | 47624 | 31.87 | 0.00 |
| 71 | 6,60 | 1997 | 1043 | 84801 | 48926 | 31.87 | 0.00 |
| 72 | 6,70 | 2025 | 1071 | 86061 | 50227 | 31.87 | 0.00 |
| 73 | 6,80 | 2053 | 1099 | 87324 | 51528 | 31.87 | 0.00 |
| 74 | 6,90 | 2080 | 1126 | 88589 | 52829 | 31.87 | 0.00 |
| 75 | 7,00 | 2108 | 1154 | 89856 | 54131 | 31.87 | 0.00 |
| 76 | 7,10 | 2132 | 1182 | 91126 | 55432 | 31.87 | 0.00 |
| 77 | 7,20 | 2153 | 1209 | 92397 | 56733 | 31.87 | 0.00 |
| 78 | 7,30 | 2179 | 1237 | 93671 | 58034 | 31.87 | 0.00 |
| 79 | 7,40 | 2207 | 1265 | 94946 | 59335 | 31.87 | 0.00 |
| 80 | 7,50 | 2235 | 1293 | 96222 | 60637 | 31.87 | 0.00 |
| 81 | 7,60 | 2263 | 1320 | 97500 | 61938 | 31.87 | 0.00 |
| 82 | 7,70 | 2290 | 1348 | 98780 | 63239 | 31.87 | 0.00 |
| 83 | 7,80 | 2318 | 1376 | 100060 | 64540 | 31.87 | 0.00 |
| 84 | 7,90 | 2346 | 1404 | 101342 | 65841 | 31.87 | 0.00 |
| 85 | 8,00 | 2374 | 1431 | 102625 | 67143 | 31.87 | 0.00 |
| 86 | 8,10 | 2401 | 1459 | 103908 | 68444 | 31.87 | 0.00 |
| 87 | 8,20 | 2429 | 1487 | 105193 | 69745 | 31.87 | 0.00 |
| 88 | 8,30 | 2457 | 1515 | 106479 | 71046 | 31.87 | 0.00 |
| 89 | 8,40 | 2485 | 1542 | 107765 | 72348 | 31.87 | 0.00 |
| 90 | 8,50 | 2512 | 1570 | 109052 | 73649 | 31.87 | 0.00 |
| 91 | 8,60 | 2540 | 1598 | 110340 | 74950 | 31.87 | 0.00 |

Relazione di calcolo opere provvisionali

| COMMESSA | LOTTO | CODIFICA | DOCUMENTO | REV. | FOGLIO |
|----------|-------|----------|--------------|------|-----------|
| IN1A | 20 | D26CL | FV 06 00 002 | A | 61 di 294 |

| n° | Y [m] | σ_{am} [kg/mq] | σ_{av} [kg/mq] | σ_{om} [kg/mq] | σ_{ov} [kg/mq] | δ_a [°] | δ_o [°] |
|-----|----------|--------------------------|--------------------------|--------------------------|--------------------------|-------------------|-------------------|
| 92 | 8,70 | 2568 | 1625 | 111628 | 76251 | 31.87 | 0.00 |
| 93 | 8,80 | 2596 | 1653 | 112917 | 77552 | 31.87 | 0.00 |
| 94 | 8,90 | 2623 | 1681 | 114207 | 78854 | 31.87 | 0.00 |
| 95 | 9,00 | 2651 | 1709 | 115497 | 80155 | 31.87 | 0.00 |
| 96 | 9,10 | 2679 | 1737 | 116788 | 81456 | 31.87 | 0.00 |
| 97 | 9,20 | 2706 | 1764 | 118079 | 82757 | 31.87 | 0.00 |
| 98 | 9,30 | 2734 | 1792 | 119370 | 84058 | 31.87 | 0.00 |
| 99 | 9,40 | 2762 | 1820 | 120662 | 85360 | 31.87 | 0.00 |
| 100 | 9,50 | 2790 | 1847 | 121955 | 86661 | 31.87 | 0.00 |
| 101 | 9,60 | 2817 | 1875 | 123248 | 87962 | 31.87 | 0.00 |
| 102 | 9,70 | 2845 | 1903 | 124541 | 89263 | 31.87 | 0.00 |
| 103 | 9,80 | 2873 | 1931 | 125834 | 90565 | 31.87 | 0.00 |
| 104 | 9,90 | 2901 | 1958 | 127128 | 91866 | 31.87 | 0.00 |
| 105 | 10,00 | 2929 | 1986 | 128422 | 93167 | 31.87 | 0.00 |
| 106 | 10,10 | 2956 | 2014 | 129717 | 94468 | 31.87 | 0.00 |
| 107 | 10,20 | 2984 | 2042 | 131012 | 95769 | 31.87 | 0.00 |
| 108 | 10,30 | 3011 | 2069 | 132307 | 97071 | 31.87 | 0.00 |
| 109 | 10,40 | 3039 | 2097 | 133602 | 98372 | 31.87 | 0.00 |
| 110 | 10,50 | 3068 | 2125 | 134897 | 99673 | 31.87 | 0.00 |
| 111 | 10,60 | 3095 | 2153 | 136193 | 100974 | 31.87 | 0.00 |
| 112 | 10,70 | 3122 | 2180 | 137489 | 102275 | 31.87 | 0.00 |
| 113 | 10,80 | 3150 | 2208 | 138785 | 103577 | 31.87 | 0.00 |
| 114 | 10,90 | 3178 | 2236 | 140081 | 104878 | 31.87 | 0.00 |
| 115 | 11,00 | 3206 | 2263 | 141378 | 106179 | 31.87 | 0.00 |
| 116 | 11,10 | 3234 | 2291 | 142589 | 107480 | 31.87 | 0.00 |
| 117 | 11,20 | 3262 | 2319 | 143570 | 108781 | 31.87 | 0.00 |
| 118 | 11,30 | 3289 | 2347 | 144634 | 110083 | 31.87 | 0.00 |
| 119 | 11,40 | 3317 | 2375 | 145930 | 111384 | 31.87 | 0.00 |
| 120 | 11,50 | 3344 | 2402 | 147226 | 112685 | 31.87 | 0.00 |
| 121 | 11,60 | 3372 | 2430 | 148523 | 113986 | 31.87 | 0.00 |
| 122 | 11,70 | 3400 | 2458 | 149819 | 115288 | 31.87 | 0.00 |
| 123 | 11,80 | 3428 | 2485 | 151116 | 116589 | 31.87 | 0.00 |
| 124 | 11,90 | 3456 | 2513 | 152412 | 117890 | 31.87 | 0.00 |
| 125 | 12,00 | 3484 | 2541 | 153709 | 119191 | 31.87 | 0.00 |
| 126 | 12,10 | 3511 | 2569 | 155006 | 120492 | 31.87 | 0.00 |
| 127 | 12,20 | 3539 | 2596 | 156304 | 121794 | 31.87 | 0.00 |
| 128 | 12,30 | 3566 | 2624 | 157601 | 123095 | 31.87 | 0.00 |
| 129 | 12,40 | 3594 | 2652 | 158898 | 124396 | 31.87 | 0.00 |
| 130 | 12,50 | 3622 | 2680 | 160196 | 125697 | 31.87 | 0.00 |
| 131 | 12,60 | 3650 | 2707 | 161494 | 126998 | 31.87 | 0.00 |
| 132 | 12,70 | 3677 | 2735 | 162791 | 128300 | 31.87 | 0.00 |
| 133 | 12,80 | 3705 | 2763 | 164089 | 129601 | 31.87 | 0.00 |
| 134 | 12,90 | 3733 | 2791 | 165387 | 130902 | 31.87 | 0.00 |
| 135 | 13,00 | 3761 | 2818 | 166685 | 132203 | 31.87 | 0.00 |
| 136 | 13,10 | 3788 | 2846 | 167984 | 133505 | 31.87 | 0.00 |
| 137 | 13,20 | 3816 | 2874 | 169282 | 134806 | 31.87 | 0.00 |
| 138 | 13,30 | 3844 | 2901 | 170580 | 136107 | 31.87 | 0.00 |
| 139 | 13,40 | 3872 | 2929 | 171879 | 137408 | 31.87 | 0.00 |
| 140 | 13,50 | 3899 | 2957 | 173177 | 138709 | 31.87 | 0.00 |
| 141 | 13,60 | 3927 | 2985 | 174476 | 140011 | 31.87 | 0.00 |
| 142 | 13,70 | 3955 | 3012 | 175775 | 141312 | 31.87 | 0.00 |
| 143 | 13,80 | 3983 | 3040 | 177074 | 142613 | 31.87 | 0.00 |

Relazione di calcolo opere provvisionali

| | | | | | |
|----------|-------|----------|--------------|------|-----------|
| COMMESSA | LOTTO | CODIFICA | DOCUMENTO | REV. | FOGLIO |
| IN1A | 20 | D26CL | FV 06 00 002 | A | 62 di 294 |

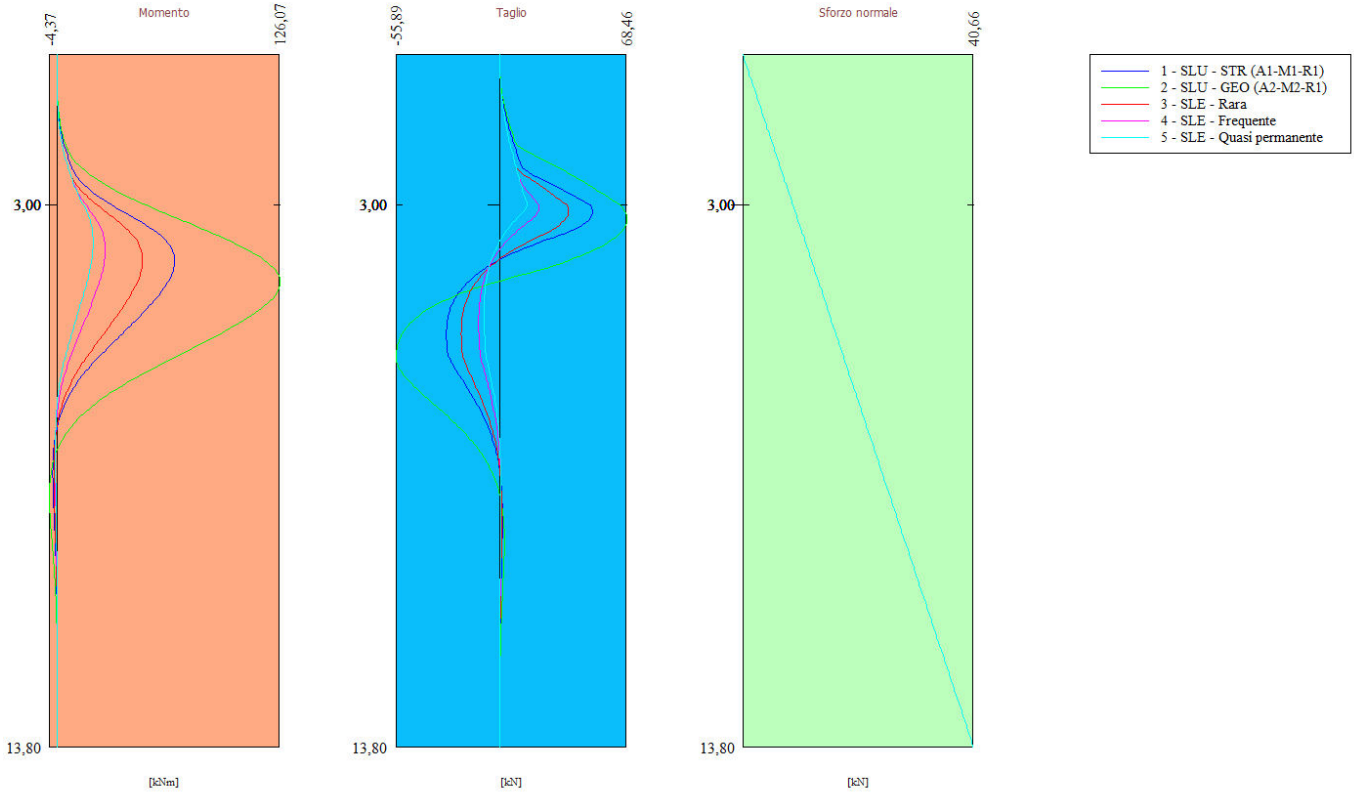

Pressioni orizzontali agenti sulla paratia

Simbologia adottata

n° numero d'ordine della sezione
 Y ordinata della sezione espressa in [m]
 P pressione sulla paratia espressa in [kg/mq] positiva da monte verso valle

Combinazione n° 1 - SLU - STR

| n° | Y [m] | P [kg/mq] |
|----|----------|--------------|
| 1 | 0,00 | 0,0000 |
| 2 | 0,05 | 0,0287 |
| 3 | 0,10 | 0,0574 |
| 4 | 0,15 | 0,1062 |
| 5 | 0,20 | 0,1550 |
| 6 | 0,25 | 0,3130 |
| 7 | 0,30 | 0,4710 |
| 8 | 0,35 | 0,7172 |
| 9 | 0,40 | 0,9633 |
| 10 | 0,45 | 1,2072 |
| 11 | 0,50 | 1,4510 |
| 12 | 0,55 | 1,6933 |
| 13 | 0,60 | 1,9356 |
| 14 | 0,65 | 2,1777 |
| 15 | 0,70 | 2,4198 |
| 16 | 0,75 | 3,0706 |
| 17 | 0,80 | 3,7215 |
| 18 | 0,85 | 4,6491 |
| 19 | 0,90 | 5,5766 |
| 20 | 0,95 | 6,2028 |
| 21 | 1,00 | 6,1086 |

Relazione di calcolo opere provvisionali

| COMMESSA | LOTTO | CODIFICA | DOCUMENTO | REV. | FOGLIO |
|----------|-------|----------|--------------|------|-----------|
| IN1A | 20 | D26CL | FV 06 00 002 | A | 63 di 294 |

| n° | Y [m] | P [kg/mq] |
|----|----------|--------------|
| 22 | 1,05 | 5,5282 |
| 23 | 1,10 | 5,7776 |
| 24 | 1,15 | 6,0107 |
| 25 | 1,20 | 6,2438 |
| 26 | 1,25 | 6,4730 |
| 27 | 1,30 | 6,7023 |
| 28 | 1,35 | 6,9191 |
| 29 | 1,40 | 7,1358 |
| 30 | 1,45 | 7,3435 |
| 31 | 1,50 | 7,5513 |
| 32 | 1,55 | 7,7520 |
| 33 | 1,60 | 7,9527 |
| 34 | 1,65 | 8,1486 |
| 35 | 1,70 | 8,3445 |
| 36 | 1,75 | 8,5246 |
| 37 | 1,80 | 8,7046 |
| 38 | 1,85 | 8,7842 |
| 39 | 1,90 | 8,8638 |
| 40 | 1,95 | 8,9545 |
| 41 | 2,00 | 9,0452 |
| 42 | 2,05 | 9,2322 |
| 43 | 2,10 | 9,4192 |
| 44 | 2,15 | 9,6040 |
| 45 | 2,20 | 9,7889 |
| 46 | 2,25 | 21,5457 |
| 47 | 2,30 | 33,3024 |
| 48 | 2,35 | 44,8450 |
| 49 | 2,40 | 56,3875 |
| 50 | 2,45 | 55,7022 |
| 51 | 2,50 | 55,0168 |
| 52 | 2,55 | 53,9149 |
| 53 | 2,60 | 52,8131 |
| 54 | 2,65 | 52,0114 |
| 55 | 2,70 | 51,2097 |
| 56 | 2,75 | 50,1887 |
| 57 | 2,80 | 49,1677 |
| 58 | 2,85 | 48,1723 |
| 59 | 2,90 | 47,1770 |
| 60 | 2,95 | 46,4656 |
| 61 | 3,00 | 45,7542 |
| 62 | 3,00 | 22,4627 |
| 4 | 3,15 | -1,0507 |
| 5 | 3,20 | -8,8743 |
| 6 | 3,25 | -16,7189 |
| 7 | 3,30 | -24,5635 |
| 8 | 3,35 | -32,4001 |
| 9 | 3,40 | -40,2367 |
| 10 | 3,45 | -48,0665 |
| 11 | 3,50 | -55,8964 |
| 12 | 3,55 | -63,5013 |
| 13 | 3,60 | -71,1063 |
| 14 | 3,65 | -78,7103 |
| 15 | 3,70 | -78,6349 |
| 16 | 3,75 | -74,8723 |
| 17 | 3,80 | -71,2027 |
| 18 | 3,85 | -67,6277 |
| 19 | 3,90 | -64,1483 |
| 20 | 3,95 | -60,7657 |
| 21 | 4,00 | -57,4807 |
| 22 | 4,05 | -54,2937 |
| 23 | 4,10 | -51,2050 |
| 24 | 4,15 | -48,2149 |
| 25 | 4,20 | -45,3231 |
| 26 | 4,25 | -42,5295 |
| 27 | 4,30 | -39,8337 |
| 28 | 4,35 | -37,2350 |
| 29 | 4,40 | -34,7328 |
| 30 | 4,45 | -32,3262 |
| 31 | 4,50 | -30,0142 |
| 32 | 4,55 | -27,7956 |
| 33 | 4,60 | -25,6694 |
| 34 | 4,65 | -23,6341 |
| 35 | 4,70 | -21,6883 |
| 36 | 4,75 | -19,8305 |
| 37 | 4,80 | -18,0592 |
| 38 | 4,85 | -16,3726 |
| 39 | 4,90 | -14,7692 |
| 40 | 4,95 | -13,2469 |
| 41 | 5,00 | -11,8041 |
| 42 | 5,05 | -10,4388 |
| 43 | 5,10 | -9,1492 |

Relazione di calcolo opere provvisionali

| COMMESSA | LOTTO | CODIFICA | DOCUMENTO | REV. | FOGLIO |
|----------|-------|----------|--------------|------|-----------|
| IN1A | 20 | D26CL | FV 06 00 002 | A | 64 di 294 |

| n° | Y [m] | P [kg/mq] |
|-----|----------|--------------|
| 44 | 5,15 | -7,9331 |
| 45 | 5,20 | -6,7886 |
| 46 | 5,25 | -5,7137 |
| 47 | 5,30 | -4,7064 |
| 48 | 5,35 | -3,7644 |
| 49 | 5,40 | -2,8858 |
| 50 | 5,45 | -2,0684 |
| 51 | 5,50 | -1,3101 |
| 52 | 5,55 | -0,6087 |
| 53 | 5,60 | 0,0378 |
| 54 | 5,65 | 0,6317 |
| 55 | 5,70 | 1,1750 |
| 56 | 5,75 | 1,6700 |
| 57 | 5,80 | 2,1187 |
| 58 | 5,85 | 2,5233 |
| 59 | 5,90 | 2,8858 |
| 60 | 5,95 | 3,2085 |
| 61 | 6,00 | 8,1230 |
| 62 | 6,05 | 13,6622 |
| 63 | 6,10 | 14,4488 |
| 64 | 6,15 | 15,1199 |
| 65 | 6,20 | 15,6825 |
| 66 | 6,25 | 16,1437 |
| 67 | 6,30 | 16,5100 |
| 68 | 6,35 | 16,7881 |
| 69 | 6,40 | 16,9843 |
| 70 | 6,45 | 17,1044 |
| 71 | 6,50 | 17,1544 |
| 72 | 6,55 | 17,1399 |
| 73 | 6,60 | 17,0662 |
| 74 | 6,65 | 16,9384 |
| 75 | 6,70 | 16,7615 |
| 76 | 6,75 | 16,5400 |
| 77 | 6,80 | 16,2785 |
| 78 | 6,85 | 15,9811 |
| 79 | 6,90 | 15,6519 |
| 80 | 6,95 | 15,2945 |
| 81 | 7,00 | 14,9127 |
| 82 | 7,05 | 14,5097 |
| 83 | 7,10 | 14,0887 |
| 84 | 7,15 | 13,6527 |
| 85 | 7,20 | 13,2044 |
| 86 | 7,25 | 12,7465 |
| 87 | 7,30 | 12,2812 |
| 88 | 7,35 | 11,8110 |
| 89 | 7,40 | 11,3378 |
| 90 | 7,45 | 10,8635 |
| 91 | 7,50 | 10,3899 |
| 92 | 7,55 | 9,9187 |
| 93 | 7,60 | 9,4512 |
| 94 | 7,65 | 8,9889 |
| 95 | 7,70 | 8,5329 |
| 96 | 7,75 | 8,0843 |
| 97 | 7,80 | 7,6441 |
| 98 | 7,85 | 7,2131 |
| 99 | 7,90 | 6,7922 |
| 100 | 7,95 | 6,3819 |
| 101 | 8,00 | 5,9828 |
| 102 | 8,05 | 5,5955 |
| 103 | 8,10 | 5,2203 |
| 104 | 8,15 | 4,8575 |
| 105 | 8,20 | 4,5074 |
| 106 | 8,25 | 4,1703 |
| 107 | 8,30 | 3,8461 |
| 108 | 8,35 | 3,5350 |
| 109 | 8,40 | 3,2370 |
| 110 | 8,45 | 2,9521 |
| 111 | 8,50 | 2,6803 |
| 112 | 8,55 | 2,4213 |
| 113 | 8,60 | 2,1750 |
| 114 | 8,65 | 1,9413 |
| 115 | 8,70 | 1,7200 |
| 116 | 8,75 | 1,5108 |
| 117 | 8,80 | 1,3135 |
| 118 | 8,85 | 1,1277 |
| 119 | 8,90 | 0,9533 |
| 120 | 8,95 | 0,7897 |
| 121 | 9,00 | 0,6369 |
| 122 | 9,05 | 0,4943 |
| 123 | 9,10 | 0,3617 |
| 124 | 9,15 | 0,2387 |

Relazione di calcolo opere provvisionali

| COMMESSA | LOTTO | CODIFICA | DOCUMENTO | REV. | FOGLIO |
|----------|-------|----------|--------------|------|-----------|
| IN1A | 20 | D26CL | FV 06 00 002 | A | 65 di 294 |

| n° | Y [m] | P [kg/mq] |
|-----|----------|--------------|
| 125 | 9,20 | 0,1250 |
| 126 | 9,25 | 0,0201 |
| 127 | 9,30 | -0,0762 |
| 128 | 9,35 | -0,1644 |
| 129 | 9,40 | -0,2448 |
| 130 | 9,45 | -0,3177 |
| 131 | 9,50 | -0,3835 |
| 132 | 9,55 | -0,4426 |
| 133 | 9,60 | -0,4953 |
| 134 | 9,65 | -0,5420 |
| 135 | 9,70 | -0,5829 |
| 136 | 9,75 | -0,6185 |
| 137 | 9,80 | -0,6490 |
| 138 | 9,85 | -0,6747 |
| 139 | 9,90 | -0,6960 |
| 140 | 9,95 | -0,7131 |
| 141 | 10,00 | -0,7263 |
| 142 | 10,05 | -0,7360 |
| 143 | 10,10 | -0,7422 |
| 144 | 10,15 | -0,7454 |
| 145 | 10,20 | -0,7458 |
| 146 | 10,25 | -0,7435 |
| 147 | 10,30 | -0,7388 |
| 148 | 10,35 | -0,7320 |
| 149 | 10,40 | -0,7232 |
| 150 | 10,45 | -0,7126 |
| 151 | 10,50 | -0,7004 |
| 152 | 10,55 | -0,6868 |
| 153 | 10,60 | -0,6719 |
| 154 | 10,65 | -0,6560 |
| 155 | 10,70 | -0,6390 |
| 156 | 10,75 | -0,6213 |
| 157 | 10,80 | -0,6029 |
| 158 | 10,85 | -0,5839 |
| 159 | 10,90 | -0,5644 |
| 160 | 10,95 | -0,5446 |
| 161 | 11,00 | -0,5246 |
| 162 | 11,05 | -0,5044 |
| 163 | 11,10 | -0,4841 |
| 164 | 11,15 | -0,4638 |
| 165 | 11,20 | -0,4435 |
| 166 | 11,25 | -0,4234 |
| 167 | 11,30 | -0,4034 |
| 168 | 11,35 | -0,3837 |
| 169 | 11,40 | -0,3643 |
| 170 | 11,45 | -0,3452 |
| 171 | 11,50 | -0,3264 |
| 172 | 11,55 | -0,3080 |
| 173 | 11,60 | -0,2901 |
| 174 | 11,65 | -0,2725 |
| 175 | 11,70 | -0,2554 |
| 176 | 11,75 | -0,2388 |
| 177 | 11,80 | -0,2227 |
| 178 | 11,85 | -0,2070 |
| 179 | 11,90 | -0,1918 |
| 180 | 11,95 | -0,1772 |
| 181 | 12,00 | -0,1630 |
| 182 | 12,05 | -0,1493 |
| 183 | 12,10 | -0,1360 |
| 184 | 12,15 | -0,1233 |
| 185 | 12,20 | -0,1110 |
| 186 | 12,25 | -0,0992 |
| 187 | 12,30 | -0,0878 |
| 188 | 12,35 | -0,0768 |
| 189 | 12,40 | -0,0663 |
| 190 | 12,45 | -0,0562 |
| 191 | 12,50 | -0,0464 |
| 192 | 12,55 | -0,0370 |
| 193 | 12,60 | -0,0279 |
| 194 | 12,65 | -0,0192 |
| 195 | 12,70 | -0,0108 |
| 196 | 12,75 | -0,0027 |
| 197 | 12,80 | 0,0052 |
| 198 | 12,85 | 0,0128 |
| 199 | 12,90 | 0,0202 |
| 200 | 12,95 | 0,0273 |
| 201 | 13,00 | 0,0343 |
| 202 | 13,05 | 0,0411 |
| 203 | 13,10 | 0,0477 |
| 204 | 13,15 | 0,0542 |
| 205 | 13,20 | 0,0606 |

Relazione di calcolo opere provvisionali

| COMMESSA | LOTTO | CODIFICA | DOCUMENTO | REV. | FOGLIO |
|----------|-------|----------|--------------|------|-----------|
| IN1A | 20 | D26CL | FV 06 00 002 | A | 66 di 294 |

| n° | Y [m] | P [kg/mq] |
|-----|----------|--------------|
| 206 | 13,25 | 0,0669 |
| 207 | 13,30 | 0,0730 |
| 208 | 13,35 | 0,0791 |
| 209 | 13,40 | 0,0852 |
| 210 | 13,45 | 0,0912 |
| 211 | 13,50 | 0,0971 |
| 212 | 13,55 | 0,1030 |
| 213 | 13,60 | 0,1089 |
| 214 | 13,65 | 0,1148 |
| 215 | 13,70 | 0,1207 |
| 216 | 13,75 | 0,1266 |
| 217 | 13,80 | 0,1324 |

Combinazione n° 2 - SLU - GEO

| n° | Y [m] | P [kg/mq] |
|----|----------|--------------|
| 1 | 0,00 | 0,0000 |
| 2 | 0,05 | 0,0274 |
| 3 | 0,10 | 0,0549 |
| 4 | 0,15 | 0,1031 |
| 5 | 0,20 | 0,1513 |
| 6 | 0,25 | 0,3122 |
| 7 | 0,30 | 0,4732 |
| 8 | 0,35 | 0,7234 |
| 9 | 0,40 | 0,9736 |
| 10 | 0,45 | 1,2198 |
| 11 | 0,50 | 1,4659 |
| 12 | 0,55 | 1,7183 |
| 13 | 0,60 | 1,9707 |
| 14 | 0,65 | 2,8706 |
| 15 | 0,70 | 3,7706 |
| 16 | 0,75 | 4,7965 |
| 17 | 0,80 | 5,8225 |
| 18 | 0,85 | 6,2726 |
| 19 | 0,90 | 6,7226 |
| 20 | 0,95 | 7,0876 |
| 21 | 1,00 | 6,8278 |
| 22 | 1,05 | 6,2860 |
| 23 | 1,10 | 6,5313 |
| 24 | 1,15 | 6,7664 |
| 25 | 1,20 | 7,0015 |
| 26 | 1,25 | 7,2349 |
| 27 | 1,30 | 7,4683 |
| 28 | 1,35 | 7,6908 |
| 29 | 1,40 | 7,9132 |
| 30 | 1,45 | 8,1276 |
| 31 | 1,50 | 8,3420 |
| 32 | 1,55 | 8,5500 |
| 33 | 1,60 | 8,7580 |
| 34 | 1,65 | 8,8983 |
| 35 | 1,70 | 9,0386 |
| 36 | 1,75 | 16,1896 |
| 37 | 1,80 | 23,3406 |
| 38 | 1,85 | 35,0477 |
| 39 | 1,90 | 46,7549 |
| 40 | 1,95 | 50,8929 |
| 41 | 2,00 | 55,0309 |
| 42 | 2,05 | 54,1399 |
| 43 | 2,10 | 53,2490 |
| 44 | 2,15 | 52,3960 |
| 45 | 2,20 | 51,5430 |
| 46 | 2,25 | 50,5176 |
| 47 | 2,30 | 49,4922 |
| 48 | 2,35 | 48,5034 |
| 49 | 2,40 | 47,5146 |
| 50 | 2,45 | 46,9582 |
| 51 | 2,50 | 46,4018 |
| 52 | 2,55 | 45,6653 |
| 53 | 2,60 | 44,9287 |
| 54 | 2,65 | 44,0145 |
| 55 | 2,70 | 43,1002 |
| 56 | 2,75 | 42,5858 |
| 57 | 2,80 | 42,0713 |
| 58 | 2,85 | 41,5648 |

Relazione di calcolo opere provvisionali

| COMMESSA | LOTTO | CODIFICA | DOCUMENTO | REV. | FOGLIO |
|----------|-------|----------|--------------|------|-----------|
| IN1A | 20 | D26CL | FV 06 00 002 | A | 67 di 294 |

| n° | Y [m] | P [kg/mq] |
|----|----------|--------------|
| 59 | 2,90 | 41,0583 |
| 60 | 2,95 | 40,3761 |
| 61 | 3,00 | 39,6939 |
| 62 | 3,00 | 26,1259 |
| 7 | 3,30 | -1,0797 |
| 8 | 3,35 | -5,6588 |
| 9 | 3,40 | -10,2379 |
| 10 | 3,45 | -14,6599 |
| 11 | 3,50 | -19,0820 |
| 12 | 3,55 | -23,5007 |
| 13 | 3,60 | -27,9195 |
| 14 | 3,65 | -32,6467 |
| 15 | 3,70 | -37,3739 |
| 16 | 3,75 | -41,7884 |
| 17 | 3,80 | -46,2029 |
| 18 | 3,85 | -50,4680 |
| 19 | 3,90 | -54,7331 |
| 20 | 3,95 | -59,1498 |
| 21 | 4,00 | -63,5666 |
| 22 | 4,05 | -67,9806 |
| 23 | 4,10 | -72,3946 |
| 24 | 4,15 | -76,9329 |
| 25 | 4,20 | -81,4711 |
| 26 | 4,25 | -85,7475 |
| 27 | 4,30 | -90,0239 |
| 28 | 4,35 | -94,2936 |
| 29 | 4,40 | -98,5633 |
| 30 | 4,45 | -103,0815 |
| 31 | 4,50 | -100,5444 |
| 32 | 4,55 | -94,7882 |
| 33 | 4,60 | -89,2187 |
| 34 | 4,65 | -83,8357 |
| 35 | 4,70 | -78,6385 |
| 36 | 4,75 | -73,6261 |
| 37 | 4,80 | -68,7974 |
| 38 | 4,85 | -64,1507 |
| 39 | 4,90 | -59,6843 |
| 40 | 4,95 | -55,3962 |
| 41 | 5,00 | -51,2842 |
| 42 | 5,05 | -47,3459 |
| 43 | 5,10 | -43,5786 |
| 44 | 5,15 | -39,9794 |
| 45 | 5,20 | -36,5456 |
| 46 | 5,25 | -33,2738 |
| 47 | 5,30 | -30,1610 |
| 48 | 5,35 | -27,2037 |
| 49 | 5,40 | -24,3984 |
| 50 | 5,45 | -21,7416 |
| 51 | 5,50 | -19,2296 |
| 52 | 5,55 | -16,8587 |
| 53 | 5,60 | -14,6249 |
| 54 | 5,65 | -12,5245 |
| 55 | 5,70 | -10,5534 |
| 56 | 5,75 | -8,7078 |
| 57 | 5,80 | -6,9835 |
| 58 | 5,85 | -5,3765 |
| 59 | 5,90 | -3,8828 |
| 60 | 5,95 | -2,4982 |
| 61 | 6,00 | -2,8336 |
| 62 | 6,05 | -0,1455 |
| 63 | 6,10 | 3,8045 |
| 64 | 6,15 | 7,4164 |
| 65 | 6,20 | 10,7053 |
| 66 | 6,25 | 13,6863 |
| 67 | 6,30 | 16,3740 |
| 68 | 6,35 | 18,7832 |
| 69 | 6,40 | 20,9281 |
| 70 | 6,45 | 22,8231 |
| 71 | 6,50 | 24,4820 |
| 72 | 6,55 | 25,9182 |
| 73 | 6,60 | 27,1451 |
| 74 | 6,65 | 28,1756 |
| 75 | 6,70 | 29,0221 |
| 76 | 6,75 | 29,6967 |
| 77 | 6,80 | 30,2114 |
| 78 | 6,85 | 30,5773 |
| 79 | 6,90 | 30,8054 |
| 80 | 6,95 | 30,9062 |
| 81 | 7,00 | 30,8899 |
| 82 | 7,05 | 30,7661 |
| 83 | 7,10 | 30,5440 |

Relazione di calcolo opere provvisionali

| COMMESSA | LOTTO | CODIFICA | DOCUMENTO | REV. | FOGLIO |
|----------|-------|----------|--------------|------|-----------|
| IN1A | 20 | D26CL | FV 06 00 002 | A | 68 di 294 |

| n° | Y [m] | P [kg/mq] |
|-----|----------|--------------|
| 84 | 7,15 | 30,2327 |
| 85 | 7,20 | 29,8404 |
| 86 | 7,25 | 29,3752 |
| 87 | 7,30 | 28,8448 |
| 88 | 7,35 | 28,2563 |
| 89 | 7,40 | 27,6167 |
| 90 | 7,45 | 26,9323 |
| 91 | 7,50 | 26,2093 |
| 92 | 7,55 | 25,4534 |
| 93 | 7,60 | 24,6700 |
| 94 | 7,65 | 23,8640 |
| 95 | 7,70 | 23,0402 |
| 96 | 7,75 | 22,2029 |
| 97 | 7,80 | 21,3563 |
| 98 | 7,85 | 20,5039 |
| 99 | 7,90 | 19,6494 |
| 100 | 7,95 | 18,7959 |
| 101 | 8,00 | 17,9463 |
| 102 | 8,05 | 17,1033 |
| 103 | 8,10 | 16,2693 |
| 104 | 8,15 | 15,4466 |
| 105 | 8,20 | 14,6370 |
| 106 | 8,25 | 13,8424 |
| 107 | 8,30 | 13,0644 |
| 108 | 8,35 | 12,3042 |
| 109 | 8,40 | 11,5631 |
| 110 | 8,45 | 10,8423 |
| 111 | 8,50 | 10,1424 |
| 112 | 8,55 | 9,4643 |
| 113 | 8,60 | 8,8086 |
| 114 | 8,65 | 8,1757 |
| 115 | 8,70 | 7,5660 |
| 116 | 8,75 | 6,9797 |
| 117 | 8,80 | 6,4170 |
| 118 | 8,85 | 5,8779 |
| 119 | 8,90 | 5,3624 |
| 120 | 8,95 | 4,8703 |
| 121 | 9,00 | 4,4015 |
| 122 | 9,05 | 3,9556 |
| 123 | 9,10 | 3,5324 |
| 124 | 9,15 | 3,1315 |
| 125 | 9,20 | 2,7525 |
| 126 | 9,25 | 2,3948 |
| 127 | 9,30 | 2,0581 |
| 128 | 9,35 | 1,7417 |
| 129 | 9,40 | 1,4452 |
| 130 | 9,45 | 1,1678 |
| 131 | 9,50 | 0,9091 |
| 132 | 9,55 | 0,6683 |
| 133 | 9,60 | 0,4449 |
| 134 | 9,65 | 0,2382 |
| 135 | 9,70 | 0,0476 |
| 136 | 9,75 | -0,1276 |
| 137 | 9,80 | -0,2881 |
| 138 | 9,85 | -0,4345 |
| 139 | 9,90 | -0,5674 |
| 140 | 9,95 | -0,6874 |
| 141 | 10,00 | -0,7953 |
| 142 | 10,05 | -0,8917 |
| 143 | 10,10 | -0,9771 |
| 144 | 10,15 | -1,0521 |
| 145 | 10,20 | -1,1174 |
| 146 | 10,25 | -1,1735 |
| 147 | 10,30 | -1,2210 |
| 148 | 10,35 | -1,2604 |
| 149 | 10,40 | -1,2923 |
| 150 | 10,45 | -1,3171 |
| 151 | 10,50 | -1,3354 |
| 152 | 10,55 | -1,3476 |
| 153 | 10,60 | -1,3542 |
| 154 | 10,65 | -1,3556 |
| 155 | 10,70 | -1,3523 |
| 156 | 10,75 | -1,3446 |
| 157 | 10,80 | -1,3330 |
| 158 | 10,85 | -1,3177 |
| 159 | 10,90 | -1,2992 |
| 160 | 10,95 | -1,2777 |
| 161 | 11,00 | -1,2536 |
| 162 | 11,05 | -1,2272 |
| 163 | 11,10 | -1,1988 |
| 164 | 11,15 | -1,1686 |

Relazione di calcolo opere provvisionali

| COMMESSA | LOTTO | CODIFICA | DOCUMENTO | REV. | FOGLIO |
|----------|-------|----------|--------------|------|-----------|
| IN1A | 20 | D26CL | FV 06 00 002 | A | 69 di 294 |

| n° | Y [m] | P [kg/mq] |
|-----|----------|--------------|
| 165 | 11,20 | -1,1368 |
| 166 | 11,25 | -1,1038 |
| 167 | 11,30 | -1,0696 |
| 168 | 11,35 | -1,0345 |
| 169 | 11,40 | -0,9988 |
| 170 | 11,45 | -0,9624 |
| 171 | 11,50 | -0,9258 |
| 172 | 11,55 | -0,8888 |
| 173 | 11,60 | -0,8518 |
| 174 | 11,65 | -0,8147 |
| 175 | 11,70 | -0,7778 |
| 176 | 11,75 | -0,7411 |
| 177 | 11,80 | -0,7047 |
| 178 | 11,85 | -0,6687 |
| 179 | 11,90 | -0,6331 |
| 180 | 11,95 | -0,5981 |
| 181 | 12,00 | -0,5636 |
| 182 | 12,05 | -0,5296 |
| 183 | 12,10 | -0,4963 |
| 184 | 12,15 | -0,4637 |
| 185 | 12,20 | -0,4317 |
| 186 | 12,25 | -0,4004 |
| 187 | 12,30 | -0,3698 |
| 188 | 12,35 | -0,3399 |
| 189 | 12,40 | -0,3107 |
| 190 | 12,45 | -0,2822 |
| 191 | 12,50 | -0,2544 |
| 192 | 12,55 | -0,2272 |
| 193 | 12,60 | -0,2006 |
| 194 | 12,65 | -0,1747 |
| 195 | 12,70 | -0,1494 |
| 196 | 12,75 | -0,1246 |
| 197 | 12,80 | -0,1004 |
| 198 | 12,85 | -0,0766 |
| 199 | 12,90 | -0,0534 |
| 200 | 12,95 | -0,0305 |
| 201 | 13,00 | -0,0081 |
| 202 | 13,05 | 0,0139 |
| 203 | 13,10 | 0,0356 |
| 204 | 13,15 | 0,0570 |
| 205 | 13,20 | 0,0782 |
| 206 | 13,25 | 0,0991 |
| 207 | 13,30 | 0,1198 |
| 208 | 13,35 | 0,1403 |
| 209 | 13,40 | 0,1607 |
| 210 | 13,45 | 0,1810 |
| 211 | 13,50 | 0,2011 |
| 212 | 13,55 | 0,2212 |
| 213 | 13,60 | 0,2413 |
| 214 | 13,65 | 0,2613 |
| 215 | 13,70 | 0,2813 |
| 216 | 13,75 | 0,3013 |
| 217 | 13,80 | 0,3213 |

Combinazione n° 3 - SLE - Rara

| n° | Y [m] | P [kg/mq] |
|----|----------|--------------|
| 1 | 0,00 | 0,0000 |
| 2 | 0,05 | 0,0221 |
| 3 | 0,10 | 0,0441 |
| 4 | 0,15 | 0,0817 |
| 5 | 0,20 | 0,1192 |
| 6 | 0,25 | 0,2408 |
| 7 | 0,30 | 0,3623 |
| 8 | 0,35 | 0,5517 |
| 9 | 0,40 | 0,7410 |
| 10 | 0,45 | 0,9286 |
| 11 | 0,50 | 1,1162 |
| 12 | 0,55 | 1,3025 |
| 13 | 0,60 | 1,4889 |
| 14 | 0,65 | 1,6751 |
| 15 | 0,70 | 1,8614 |
| 16 | 0,75 | 2,2578 |
| 17 | 0,80 | 2,6542 |

Relazione di calcolo opere provvisionali

| COMMESSA | LOTTO | CODIFICA | DOCUMENTO | REV. | FOGLIO |
|----------|-------|----------|--------------|------|-----------|
| IN1A | 20 | D26CL | FV 06 00 002 | A | 70 di 294 |

| n° | Y [m] | P [kg/mq] |
|----|----------|--------------|
| 18 | 0,85 | 3,2993 |
| 19 | 0,90 | 3,9445 |
| 20 | 0,95 | 4,4655 |
| 21 | 1,00 | 4,4250 |
| 22 | 1,05 | 3,9955 |
| 23 | 1,10 | 4,1795 |
| 24 | 1,15 | 4,3521 |
| 25 | 1,20 | 4,5247 |
| 26 | 1,25 | 4,6955 |
| 27 | 1,30 | 4,8663 |
| 28 | 1,35 | 5,0285 |
| 29 | 1,40 | 5,1908 |
| 30 | 1,45 | 5,3470 |
| 31 | 1,50 | 5,5032 |
| 32 | 1,55 | 5,6548 |
| 33 | 1,60 | 5,8063 |
| 34 | 1,65 | 5,9545 |
| 35 | 1,70 | 6,1026 |
| 36 | 1,75 | 6,2470 |
| 37 | 1,80 | 6,3914 |
| 38 | 1,85 | 6,4644 |
| 39 | 1,90 | 6,5375 |
| 40 | 1,95 | 6,6094 |
| 41 | 2,00 | 6,6813 |
| 42 | 2,05 | 6,8216 |
| 43 | 2,10 | 6,9620 |
| 44 | 2,15 | 7,1027 |
| 45 | 2,20 | 7,2435 |
| 46 | 2,25 | 15,9826 |
| 47 | 2,30 | 24,7217 |
| 48 | 2,35 | 33,2353 |
| 49 | 2,40 | 41,7490 |
| 50 | 2,45 | 41,1863 |
| 51 | 2,50 | 40,6235 |
| 52 | 2,55 | 39,8257 |
| 53 | 2,60 | 39,0278 |
| 54 | 2,65 | 38,4507 |
| 55 | 2,70 | 37,8735 |
| 56 | 2,75 | 37,1328 |
| 57 | 2,80 | 36,3921 |
| 58 | 2,85 | 35,6693 |
| 59 | 2,90 | 34,9465 |
| 60 | 2,95 | 34,4326 |
| 61 | 3,00 | 33,9187 |
| 62 | 3,00 | 16,0022 |
| 4 | 3,15 | -1,9901 |
| 5 | 3,20 | -7,9777 |
| 6 | 3,25 | -13,9825 |
| 7 | 3,30 | -19,9873 |
| 8 | 3,35 | -25,9874 |
| 9 | 3,40 | -31,9875 |
| 10 | 3,45 | -37,9835 |
| 11 | 3,50 | -43,9794 |
| 12 | 3,55 | -49,8092 |
| 13 | 3,60 | -55,6390 |
| 14 | 3,65 | -59,0640 |
| 15 | 3,70 | -56,2837 |
| 16 | 3,75 | -53,5701 |
| 17 | 3,80 | -50,9244 |
| 18 | 3,85 | -48,3477 |
| 19 | 3,90 | -45,8408 |
| 20 | 3,95 | -43,4043 |
| 21 | 4,00 | -41,0389 |
| 22 | 4,05 | -38,7448 |
| 23 | 4,10 | -36,5221 |
| 24 | 4,15 | -34,3711 |
| 25 | 4,20 | -32,2915 |
| 26 | 4,25 | -30,2831 |
| 27 | 4,30 | -28,3456 |
| 28 | 4,35 | -26,4786 |
| 29 | 4,40 | -24,6815 |
| 30 | 4,45 | -22,9537 |
| 31 | 4,50 | -21,2943 |
| 32 | 4,55 | -19,7026 |
| 33 | 4,60 | -18,1776 |
| 34 | 4,65 | -16,7185 |
| 35 | 4,70 | -15,3240 |
| 36 | 4,75 | -13,9932 |
| 37 | 4,80 | -12,7248 |
| 38 | 4,85 | -11,5176 |
| 39 | 4,90 | -10,3704 |

Relazione di calcolo opere provvisionali

| COMMESSA | LOTTO | CODIFICA | DOCUMENTO | REV. | FOGLIO |
|----------|-------|----------|--------------|------|-----------|
| IN1A | 20 | D26CL | FV 06 00 002 | A | 71 di 294 |

| n° | Y [m] | P [kg/mq] |
|-----|----------|--------------|
| 40 | 4,95 | -9,2819 |
| 41 | 5,00 | -8,2506 |
| 42 | 5,05 | -7,2753 |
| 43 | 5,10 | -6,3544 |
| 44 | 5,15 | -5,4866 |
| 45 | 5,20 | -4,6705 |
| 46 | 5,25 | -3,9044 |
| 47 | 5,30 | -3,1869 |
| 48 | 5,35 | -2,5165 |
| 49 | 5,40 | -1,8917 |
| 50 | 5,45 | -1,3109 |
| 51 | 5,50 | -0,7726 |
| 52 | 5,55 | -0,2752 |
| 53 | 5,60 | 0,1827 |
| 54 | 5,65 | 0,6029 |
| 55 | 5,70 | 0,9868 |
| 56 | 5,75 | 1,3360 |
| 57 | 5,80 | 1,6520 |
| 58 | 5,85 | 1,9364 |
| 59 | 5,90 | 2,1906 |
| 60 | 5,95 | 2,4163 |
| 61 | 6,00 | 6,0806 |
| 62 | 6,05 | 10,1782 |
| 63 | 6,10 | 10,7224 |
| 64 | 6,15 | 11,1841 |
| 65 | 6,20 | 11,5685 |
| 66 | 6,25 | 11,8805 |
| 67 | 6,30 | 12,1250 |
| 68 | 6,35 | 12,3067 |
| 69 | 6,40 | 12,4301 |
| 70 | 6,45 | 12,4995 |
| 71 | 6,50 | 12,5193 |
| 72 | 6,55 | 12,4933 |
| 73 | 6,60 | 12,4254 |
| 74 | 6,65 | 12,3193 |
| 75 | 6,70 | 12,1786 |
| 76 | 6,75 | 12,0065 |
| 77 | 6,80 | 11,8062 |
| 78 | 6,85 | 11,5808 |
| 79 | 6,90 | 11,3332 |
| 80 | 6,95 | 11,0660 |
| 81 | 7,00 | 10,7817 |
| 82 | 7,05 | 10,4828 |
| 83 | 7,10 | 10,1716 |
| 84 | 7,15 | 9,8501 |
| 85 | 7,20 | 9,5203 |
| 86 | 7,25 | 9,1841 |
| 87 | 7,30 | 8,8432 |
| 88 | 7,35 | 8,4991 |
| 89 | 7,40 | 8,1534 |
| 90 | 7,45 | 7,8074 |
| 91 | 7,50 | 7,4622 |
| 92 | 7,55 | 7,1192 |
| 93 | 7,60 | 6,7793 |
| 94 | 7,65 | 6,4434 |
| 95 | 7,70 | 6,1125 |
| 96 | 7,75 | 5,7872 |
| 97 | 7,80 | 5,4682 |
| 98 | 7,85 | 5,1562 |
| 99 | 7,90 | 4,8517 |
| 100 | 7,95 | 4,5551 |
| 101 | 8,00 | 4,2668 |
| 102 | 8,05 | 3,9872 |
| 103 | 8,10 | 3,7165 |
| 104 | 8,15 | 3,4550 |
| 105 | 8,20 | 3,2028 |
| 106 | 8,25 | 2,9600 |
| 107 | 8,30 | 2,7268 |
| 108 | 8,35 | 2,5031 |
| 109 | 8,40 | 2,2890 |
| 110 | 8,45 | 2,0844 |
| 111 | 8,50 | 1,8893 |
| 112 | 8,55 | 1,7035 |
| 113 | 8,60 | 1,5270 |
| 114 | 8,65 | 1,3597 |
| 115 | 8,70 | 1,2012 |
| 116 | 8,75 | 1,0516 |
| 117 | 8,80 | 0,9106 |
| 118 | 8,85 | 0,7779 |
| 119 | 8,90 | 0,6534 |
| 120 | 8,95 | 0,5368 |

Relazione di calcolo opere provvisionali

| COMMESSA | LOTTO | CODIFICA | DOCUMENTO | REV. | FOGLIO |
|----------|-------|----------|--------------|------|-----------|
| IN1A | 20 | D26CL | FV 06 00 002 | A | 72 di 294 |

| n° | Y [m] | P [kg/mq] |
|-----|----------|--------------|
| 121 | 9,00 | 0,4279 |
| 122 | 9,05 | 0,3264 |
| 123 | 9,10 | 0,2321 |
| 124 | 9,15 | 0,1447 |
| 125 | 9,20 | 0,0640 |
| 126 | 9,25 | -0,0103 |
| 127 | 9,30 | -0,0785 |
| 128 | 9,35 | -0,1409 |
| 129 | 9,40 | -0,1976 |
| 130 | 9,45 | -0,2490 |
| 131 | 9,50 | -0,2953 |
| 132 | 9,55 | -0,3368 |
| 133 | 9,60 | -0,3737 |
| 134 | 9,65 | -0,4062 |
| 135 | 9,70 | -0,4347 |
| 136 | 9,75 | -0,4594 |
| 137 | 9,80 | -0,4804 |
| 138 | 9,85 | -0,4980 |
| 139 | 9,90 | -0,5124 |
| 140 | 9,95 | -0,5239 |
| 141 | 10,00 | -0,5326 |
| 142 | 10,05 | -0,5388 |
| 143 | 10,10 | -0,5425 |
| 144 | 10,15 | -0,5441 |
| 145 | 10,20 | -0,5437 |
| 146 | 10,25 | -0,5414 |
| 147 | 10,30 | -0,5374 |
| 148 | 10,35 | -0,5319 |
| 149 | 10,40 | -0,5250 |
| 150 | 10,45 | -0,5169 |
| 151 | 10,50 | -0,5076 |
| 152 | 10,55 | -0,4973 |
| 153 | 10,60 | -0,4862 |
| 154 | 10,65 | -0,4743 |
| 155 | 10,70 | -0,4617 |
| 156 | 10,75 | -0,4486 |
| 157 | 10,80 | -0,4350 |
| 158 | 10,85 | -0,4210 |
| 159 | 10,90 | -0,4067 |
| 160 | 10,95 | -0,3922 |
| 161 | 11,00 | -0,3775 |
| 162 | 11,05 | -0,3627 |
| 163 | 11,10 | -0,3479 |
| 164 | 11,15 | -0,3331 |
| 165 | 11,20 | -0,3183 |
| 166 | 11,25 | -0,3037 |
| 167 | 11,30 | -0,2892 |
| 168 | 11,35 | -0,2749 |
| 169 | 11,40 | -0,2608 |
| 170 | 11,45 | -0,2469 |
| 171 | 11,50 | -0,2334 |
| 172 | 11,55 | -0,2201 |
| 173 | 11,60 | -0,2071 |
| 174 | 11,65 | -0,1944 |
| 175 | 11,70 | -0,1821 |
| 176 | 11,75 | -0,1701 |
| 177 | 11,80 | -0,1584 |
| 178 | 11,85 | -0,1471 |
| 179 | 11,90 | -0,1362 |
| 180 | 11,95 | -0,1256 |
| 181 | 12,00 | -0,1154 |
| 182 | 12,05 | -0,1056 |
| 183 | 12,10 | -0,0961 |
| 184 | 12,15 | -0,0869 |
| 185 | 12,20 | -0,0781 |
| 186 | 12,25 | -0,0696 |
| 187 | 12,30 | -0,0615 |
| 188 | 12,35 | -0,0536 |
| 189 | 12,40 | -0,0461 |
| 190 | 12,45 | -0,0388 |
| 191 | 12,50 | -0,0319 |
| 192 | 12,55 | -0,0252 |
| 193 | 12,60 | -0,0187 |
| 194 | 12,65 | -0,0125 |
| 195 | 12,70 | -0,0065 |
| 196 | 12,75 | -0,0007 |
| 197 | 12,80 | 0,0049 |
| 198 | 12,85 | 0,0103 |
| 199 | 12,90 | 0,0156 |
| 200 | 12,95 | 0,0207 |
| 201 | 13,00 | 0,0256 |

Relazione di calcolo opere provvisionali

| COMMESSA | LOTTO | CODIFICA | DOCUMENTO | REV. | FOGLIO |
|----------|-------|----------|--------------|------|-----------|
| IN1A | 20 | D26CL | FV 06 00 002 | A | 73 di 294 |

| n° | Y [m] | P [kg/mq] |
|-----|----------|--------------|
| 202 | 13,05 | 0,0305 |
| 203 | 13,10 | 0,0352 |
| 204 | 13,15 | 0,0398 |
| 205 | 13,20 | 0,0443 |
| 206 | 13,25 | 0,0488 |
| 207 | 13,30 | 0,0531 |
| 208 | 13,35 | 0,0575 |
| 209 | 13,40 | 0,0617 |
| 210 | 13,45 | 0,0660 |
| 211 | 13,50 | 0,0702 |
| 212 | 13,55 | 0,0744 |
| 213 | 13,60 | 0,0786 |
| 214 | 13,65 | 0,0828 |
| 215 | 13,70 | 0,0869 |
| 216 | 13,75 | 0,0911 |
| 217 | 13,80 | 0,0952 |

Combinazione n° 4 - SLE - Frequente

| n° | Y [m] | P [kg/mq] |
|----|----------|--------------|
| 1 | 0,00 | 0,0000 |
| 2 | 0,05 | 0,0221 |
| 3 | 0,10 | 0,0441 |
| 4 | 0,15 | 0,0817 |
| 5 | 0,20 | 0,1192 |
| 6 | 0,25 | 0,2408 |
| 7 | 0,30 | 0,3623 |
| 8 | 0,35 | 0,5517 |
| 9 | 0,40 | 0,7410 |
| 10 | 0,45 | 0,9286 |
| 11 | 0,50 | 1,1162 |
| 12 | 0,55 | 1,3025 |
| 13 | 0,60 | 1,4889 |
| 14 | 0,65 | 1,6751 |
| 15 | 0,70 | 1,8614 |
| 16 | 0,75 | 2,2578 |
| 17 | 0,80 | 2,6542 |
| 18 | 0,85 | 3,2993 |
| 19 | 0,90 | 3,9445 |
| 20 | 0,95 | 4,4655 |
| 21 | 1,00 | 4,4250 |
| 22 | 1,05 | 3,9955 |
| 23 | 1,10 | 4,1795 |
| 24 | 1,15 | 4,3521 |
| 25 | 1,20 | 4,5247 |
| 26 | 1,25 | 4,6955 |
| 27 | 1,30 | 4,8663 |
| 28 | 1,35 | 5,0285 |
| 29 | 1,40 | 5,1908 |
| 30 | 1,45 | 5,3470 |
| 31 | 1,50 | 5,5032 |
| 32 | 1,55 | 5,6548 |
| 33 | 1,60 | 5,8063 |
| 34 | 1,65 | 5,9545 |
| 35 | 1,70 | 6,1026 |
| 36 | 1,75 | 6,2470 |
| 37 | 1,80 | 6,3914 |
| 38 | 1,85 | 6,4644 |
| 39 | 1,90 | 6,5375 |
| 40 | 1,95 | 6,6094 |
| 41 | 2,00 | 6,6813 |
| 42 | 2,05 | 6,8216 |
| 43 | 2,10 | 6,9620 |
| 44 | 2,15 | 7,1027 |
| 45 | 2,20 | 7,2435 |
| 46 | 2,25 | 7,3831 |
| 47 | 2,30 | 7,5227 |
| 48 | 2,35 | 7,6614 |
| 49 | 2,40 | 7,8001 |
| 50 | 2,45 | 9,1722 |
| 51 | 2,50 | 10,5443 |
| 52 | 2,55 | 14,5233 |
| 53 | 2,60 | 18,5023 |
| 54 | 2,65 | 21,1274 |

Relazione di calcolo opere provvisionali

| COMMESSA | LOTTO | CODIFICA | DOCUMENTO | REV. | FOGLIO |
|----------|-------|----------|--------------|------|-----------|
| IN1A | 20 | D26CL | FV 06 00 002 | A | 74 di 294 |

| n° | Y [m] | P [kg/mq] |
|----|----------|--------------|
| 55 | 2,70 | 23,7525 |
| 56 | 2,75 | 23,4340 |
| 57 | 2,80 | 23,1155 |
| 58 | 2,85 | 22,7973 |
| 59 | 2,90 | 22,4791 |
| 60 | 2,95 | 22,2734 |
| 61 | 3,00 | 22,0677 |
| 62 | 3,00 | 4,1512 |
| 2 | 3,05 | -1,5547 |
| 3 | 3,10 | -7,2605 |
| 4 | 3,15 | -12,9635 |
| 5 | 3,20 | -18,6664 |
| 6 | 3,25 | -24,3957 |
| 7 | 3,30 | -30,1249 |
| 8 | 3,35 | -35,8588 |
| 9 | 3,40 | -34,9821 |
| 10 | 3,45 | -33,3748 |
| 11 | 3,50 | -31,8040 |
| 12 | 3,55 | -30,2705 |
| 13 | 3,60 | -28,7751 |
| 14 | 3,65 | -27,3183 |
| 15 | 3,70 | -25,9006 |
| 16 | 3,75 | -24,5225 |
| 17 | 3,80 | -23,1842 |
| 18 | 3,85 | -21,8860 |
| 19 | 3,90 | -20,6279 |
| 20 | 3,95 | -19,4100 |
| 21 | 4,00 | -18,2322 |
| 22 | 4,05 | -17,0945 |
| 23 | 4,10 | -15,9966 |
| 24 | 4,15 | -14,9384 |
| 25 | 4,20 | -13,9195 |
| 26 | 4,25 | -12,9395 |
| 27 | 4,30 | -11,9981 |
| 28 | 4,35 | -11,0948 |
| 29 | 4,40 | -10,2291 |
| 30 | 4,45 | -9,4005 |
| 31 | 4,50 | -8,6084 |
| 32 | 4,55 | -7,8521 |
| 33 | 4,60 | -7,1311 |
| 34 | 4,65 | -6,4446 |
| 35 | 4,70 | -5,7919 |
| 36 | 4,75 | -5,1724 |
| 37 | 4,80 | -4,5853 |
| 38 | 4,85 | -4,0297 |
| 39 | 4,90 | -3,5050 |
| 40 | 4,95 | -3,0103 |
| 41 | 5,00 | -2,5449 |
| 42 | 5,05 | -2,1078 |
| 43 | 5,10 | -1,6984 |
| 44 | 5,15 | -1,3156 |
| 45 | 5,20 | -0,9587 |
| 46 | 5,25 | -0,6269 |
| 47 | 5,30 | -0,3192 |
| 48 | 5,35 | -0,0349 |
| 49 | 5,40 | 0,2270 |
| 50 | 5,45 | 0,4673 |
| 51 | 5,50 | 0,6868 |
| 52 | 5,55 | 0,8864 |
| 53 | 5,60 | 1,0670 |
| 54 | 5,65 | 1,2294 |
| 55 | 5,70 | 1,3744 |
| 56 | 5,75 | 1,5029 |
| 57 | 5,80 | 1,6158 |
| 58 | 5,85 | 1,7138 |
| 59 | 5,90 | 1,7978 |
| 60 | 5,95 | 1,8686 |
| 61 | 6,00 | 4,4808 |
| 62 | 6,05 | 7,2056 |
| 63 | 6,10 | 7,3371 |
| 64 | 6,15 | 7,4319 |
| 65 | 6,20 | 7,4927 |
| 66 | 6,25 | 7,5222 |
| 67 | 6,30 | 7,5227 |
| 68 | 6,35 | 7,4967 |
| 69 | 6,40 | 7,4464 |
| 70 | 6,45 | 7,3740 |
| 71 | 6,50 | 7,2816 |
| 72 | 6,55 | 7,1711 |
| 73 | 6,60 | 7,0444 |
| 74 | 6,65 | 6,9034 |

Relazione di calcolo opere provvisionali

| COMMESSA | LOTTO | CODIFICA | DOCUMENTO | REV. | FOGLIO |
|----------|-------|----------|--------------|------|-----------|
| IN1A | 20 | D26CL | FV 06 00 002 | A | 75 di 294 |

| n° | Y [m] | P [kg/mq] |
|-----|----------|--------------|
| 75 | 6,70 | 6,7496 |
| 76 | 6,75 | 6,5846 |
| 77 | 6,80 | 6,4100 |
| 78 | 6,85 | 6,2272 |
| 79 | 6,90 | 6,0375 |
| 80 | 6,95 | 5,8421 |
| 81 | 7,00 | 5,6422 |
| 82 | 7,05 | 5,4388 |
| 83 | 7,10 | 5,2330 |
| 84 | 7,15 | 5,0257 |
| 85 | 7,20 | 4,8177 |
| 86 | 7,25 | 4,6098 |
| 87 | 7,30 | 4,4027 |
| 88 | 7,35 | 4,1972 |
| 89 | 7,40 | 3,9938 |
| 90 | 7,45 | 3,7930 |
| 91 | 7,50 | 3,5954 |
| 92 | 7,55 | 3,4013 |
| 93 | 7,60 | 3,2112 |
| 94 | 7,65 | 3,0254 |
| 95 | 7,70 | 2,8442 |
| 96 | 7,75 | 2,6679 |
| 97 | 7,80 | 2,4967 |
| 98 | 7,85 | 2,3308 |
| 99 | 7,90 | 2,1703 |
| 100 | 7,95 | 2,0153 |
| 101 | 8,00 | 1,8660 |
| 102 | 8,05 | 1,7223 |
| 103 | 8,10 | 1,5844 |
| 104 | 8,15 | 1,4523 |
| 105 | 8,20 | 1,3259 |
| 106 | 8,25 | 1,2052 |
| 107 | 8,30 | 1,0902 |
| 108 | 8,35 | 0,9808 |
| 109 | 8,40 | 0,8769 |
| 110 | 8,45 | 0,7785 |
| 111 | 8,50 | 0,6854 |
| 112 | 8,55 | 0,5976 |
| 113 | 8,60 | 0,5148 |
| 114 | 8,65 | 0,4371 |
| 115 | 8,70 | 0,3642 |
| 116 | 8,75 | 0,2960 |
| 117 | 8,80 | 0,2323 |
| 118 | 8,85 | 0,1731 |
| 119 | 8,90 | 0,1181 |
| 120 | 8,95 | 0,0672 |
| 121 | 9,00 | 0,0203 |
| 122 | 9,05 | -0,0229 |
| 123 | 9,10 | -0,0624 |
| 124 | 9,15 | -0,0985 |
| 125 | 9,20 | -0,1313 |
| 126 | 9,25 | -0,1609 |
| 127 | 9,30 | -0,1875 |
| 128 | 9,35 | -0,2113 |
| 129 | 9,40 | -0,2324 |
| 130 | 9,45 | -0,2509 |
| 131 | 9,50 | -0,2671 |
| 132 | 9,55 | -0,2809 |
| 133 | 9,60 | -0,2927 |
| 134 | 9,65 | -0,3025 |
| 135 | 9,70 | -0,3104 |
| 136 | 9,75 | -0,3166 |
| 137 | 9,80 | -0,3212 |
| 138 | 9,85 | -0,3242 |
| 139 | 9,90 | -0,3259 |
| 140 | 9,95 | -0,3263 |
| 141 | 10,00 | -0,3256 |
| 142 | 10,05 | -0,3237 |
| 143 | 10,10 | -0,3209 |
| 144 | 10,15 | -0,3172 |
| 145 | 10,20 | -0,3128 |
| 146 | 10,25 | -0,3075 |
| 147 | 10,30 | -0,3017 |
| 148 | 10,35 | -0,2953 |
| 149 | 10,40 | -0,2883 |
| 150 | 10,45 | -0,2810 |
| 151 | 10,50 | -0,2733 |
| 152 | 10,55 | -0,2652 |
| 153 | 10,60 | -0,2569 |
| 154 | 10,65 | -0,2484 |
| 155 | 10,70 | -0,2397 |

Relazione di calcolo opere provvisionali

| COMMESSA | LOTTO | CODIFICA | DOCUMENTO | REV. | FOGLIO |
|----------|-------|----------|--------------|------|-----------|
| IN1A | 20 | D26CL | FV 06 00 002 | A | 76 di 294 |

| n° | Y [m] | P [kg/mq] |
|-----|----------|--------------|
| 156 | 10,75 | -0,2309 |
| 157 | 10,80 | -0,2221 |
| 158 | 10,85 | -0,2132 |
| 159 | 10,90 | -0,2042 |
| 160 | 10,95 | -0,1954 |
| 161 | 11,00 | -0,1865 |
| 162 | 11,05 | -0,1778 |
| 163 | 11,10 | -0,1691 |
| 164 | 11,15 | -0,1606 |
| 165 | 11,20 | -0,1522 |
| 166 | 11,25 | -0,1439 |
| 167 | 11,30 | -0,1359 |
| 168 | 11,35 | -0,1280 |
| 169 | 11,40 | -0,1203 |
| 170 | 11,45 | -0,1129 |
| 171 | 11,50 | -0,1056 |
| 172 | 11,55 | -0,0986 |
| 173 | 11,60 | -0,0918 |
| 174 | 11,65 | -0,0852 |
| 175 | 11,70 | -0,0788 |
| 176 | 11,75 | -0,0727 |
| 177 | 11,80 | -0,0668 |
| 178 | 11,85 | -0,0611 |
| 179 | 11,90 | -0,0557 |
| 180 | 11,95 | -0,0505 |
| 181 | 12,00 | -0,0455 |
| 182 | 12,05 | -0,0407 |
| 183 | 12,10 | -0,0361 |
| 184 | 12,15 | -0,0317 |
| 185 | 12,20 | -0,0276 |
| 186 | 12,25 | -0,0236 |
| 187 | 12,30 | -0,0198 |
| 188 | 12,35 | -0,0161 |
| 189 | 12,40 | -0,0127 |
| 190 | 12,45 | -0,0094 |
| 191 | 12,50 | -0,0062 |
| 192 | 12,55 | -0,0032 |
| 193 | 12,60 | -0,0004 |
| 194 | 12,65 | 0,0024 |
| 195 | 12,70 | 0,0050 |
| 196 | 12,75 | 0,0075 |
| 197 | 12,80 | 0,0099 |
| 198 | 12,85 | 0,0122 |
| 199 | 12,90 | 0,0144 |
| 200 | 12,95 | 0,0166 |
| 201 | 13,00 | 0,0186 |
| 202 | 13,05 | 0,0206 |
| 203 | 13,10 | 0,0226 |
| 204 | 13,15 | 0,0245 |
| 205 | 13,20 | 0,0263 |
| 206 | 13,25 | 0,0281 |
| 207 | 13,30 | 0,0299 |
| 208 | 13,35 | 0,0316 |
| 209 | 13,40 | 0,0334 |
| 210 | 13,45 | 0,0351 |
| 211 | 13,50 | 0,0367 |
| 212 | 13,55 | 0,0384 |
| 213 | 13,60 | 0,0401 |
| 214 | 13,65 | 0,0418 |
| 215 | 13,70 | 0,0434 |
| 216 | 13,75 | 0,0451 |
| 217 | 13,80 | 0,0467 |

Combinazione n° 5 - SLE - Quasi permanente

| n° | Y [m] | P [kg/mq] |
|----|----------|--------------|
| 1 | 0,00 | 0,0000 |
| 2 | 0,05 | 0,0221 |
| 3 | 0,10 | 0,0441 |
| 4 | 0,15 | 0,0817 |
| 5 | 0,20 | 0,1192 |
| 6 | 0,25 | 0,2408 |
| 7 | 0,30 | 0,3623 |
| 8 | 0,35 | 0,5517 |

Relazione di calcolo opere provvisionali

| COMMESSA | LOTTO | CODIFICA | DOCUMENTO | REV. | FOGLIO |
|----------|-------|----------|--------------|------|-----------|
| IN1A | 20 | D26CL | FV 06 00 002 | A | 77 di 294 |

| n° | Y [m] | P [kg/mq] |
|----|----------|--------------|
| 9 | 0,40 | 0,7410 |
| 10 | 0,45 | 0,9286 |
| 11 | 0,50 | 1,1162 |
| 12 | 0,55 | 1,3025 |
| 13 | 0,60 | 1,4889 |
| 14 | 0,65 | 1,6751 |
| 15 | 0,70 | 1,8614 |
| 16 | 0,75 | 2,2578 |
| 17 | 0,80 | 2,6542 |
| 18 | 0,85 | 3,2993 |
| 19 | 0,90 | 3,9445 |
| 20 | 0,95 | 4,4655 |
| 21 | 1,00 | 4,4250 |
| 22 | 1,05 | 3,9955 |
| 23 | 1,10 | 4,1795 |
| 24 | 1,15 | 4,3521 |
| 25 | 1,20 | 4,5247 |
| 26 | 1,25 | 4,6955 |
| 27 | 1,30 | 4,8663 |
| 28 | 1,35 | 5,0285 |
| 29 | 1,40 | 5,1908 |
| 30 | 1,45 | 5,3470 |
| 31 | 1,50 | 5,5032 |
| 32 | 1,55 | 5,6548 |
| 33 | 1,60 | 5,8063 |
| 34 | 1,65 | 5,9545 |
| 35 | 1,70 | 6,1026 |
| 36 | 1,75 | 6,2470 |
| 37 | 1,80 | 6,3914 |
| 38 | 1,85 | 6,4644 |
| 39 | 1,90 | 6,5375 |
| 40 | 1,95 | 6,6094 |
| 41 | 2,00 | 6,6813 |
| 42 | 2,05 | 6,8216 |
| 43 | 2,10 | 6,9620 |
| 44 | 2,15 | 7,1027 |
| 45 | 2,20 | 7,2435 |
| 46 | 2,25 | 7,3831 |
| 47 | 2,30 | 7,5227 |
| 48 | 2,35 | 7,6614 |
| 49 | 2,40 | 7,8001 |
| 50 | 2,45 | 7,9381 |
| 51 | 2,50 | 8,0761 |
| 52 | 2,55 | 8,2135 |
| 53 | 2,60 | 8,3509 |
| 54 | 2,65 | 8,4877 |
| 55 | 2,70 | 8,6246 |
| 56 | 2,75 | 8,7609 |
| 57 | 2,80 | 8,8972 |
| 58 | 2,85 | 9,0332 |
| 59 | 2,90 | 9,1692 |
| 60 | 2,95 | 9,3050 |
| 1 | 3,00 | -8,4757 |
| 2 | 3,05 | -13,8355 |
| 3 | 3,10 | -19,1954 |
| 4 | 3,15 | -24,5556 |
| 5 | 3,20 | -27,1477 |
| 6 | 3,25 | -25,9164 |
| 7 | 3,30 | -24,7121 |
| 8 | 3,35 | -23,5355 |
| 9 | 3,40 | -22,3872 |
| 10 | 3,45 | -21,2678 |
| 11 | 3,50 | -20,1776 |
| 12 | 3,55 | -19,1170 |
| 13 | 3,60 | -18,0862 |
| 14 | 3,65 | -17,0855 |
| 15 | 3,70 | -16,1150 |
| 16 | 3,75 | -15,1747 |
| 17 | 3,80 | -14,2647 |
| 18 | 3,85 | -13,3849 |
| 19 | 3,90 | -12,5353 |
| 20 | 3,95 | -11,7156 |
| 21 | 4,00 | -10,9257 |
| 22 | 4,05 | -10,1653 |
| 23 | 4,10 | -9,4342 |
| 24 | 4,15 | -8,7320 |
| 25 | 4,20 | -8,0584 |
| 26 | 4,25 | -7,4130 |
| 27 | 4,30 | -6,7954 |
| 28 | 4,35 | -6,2051 |
| 29 | 4,40 | -5,6417 |

Relazione di calcolo opere provvisionali

| COMMESSA | LOTTO | CODIFICA | DOCUMENTO | REV. | FOGLIO |
|----------|-------|----------|--------------|------|-----------|
| IN1A | 20 | D26CL | FV 06 00 002 | A | 78 di 294 |

| n° | Y [m] | P [kg/mq] |
|-----|----------|--------------|
| 30 | 4,45 | -5,1047 |
| 31 | 4,50 | -4,5936 |
| 32 | 4,55 | -4,1078 |
| 33 | 4,60 | -3,6469 |
| 34 | 4,65 | -3,2101 |
| 35 | 4,70 | -2,7970 |
| 36 | 4,75 | -2,4070 |
| 37 | 4,80 | -2,0395 |
| 38 | 4,85 | -1,6939 |
| 39 | 4,90 | -1,3695 |
| 40 | 4,95 | -1,0657 |
| 41 | 5,00 | -0,7819 |
| 42 | 5,05 | -0,5175 |
| 43 | 5,10 | -0,2719 |
| 44 | 5,15 | -0,0444 |
| 45 | 5,20 | 0,1657 |
| 46 | 5,25 | 0,3589 |
| 47 | 5,30 | 0,5359 |
| 48 | 5,35 | 0,6974 |
| 49 | 5,40 | 0,8439 |
| 50 | 5,45 | 0,9761 |
| 51 | 5,50 | 1,0946 |
| 52 | 5,55 | 1,2001 |
| 53 | 5,60 | 1,2931 |
| 54 | 5,65 | 1,3743 |
| 55 | 5,70 | 1,4443 |
| 56 | 5,75 | 1,5037 |
| 57 | 5,80 | 1,5531 |
| 58 | 5,85 | 1,5930 |
| 59 | 5,90 | 1,6242 |
| 60 | 5,95 | 1,6470 |
| 61 | 6,00 | 3,8652 |
| 62 | 6,05 | 6,0977 |
| 63 | 6,10 | 6,1033 |
| 64 | 6,15 | 6,0870 |
| 65 | 6,20 | 6,0506 |
| 66 | 6,25 | 5,9958 |
| 67 | 6,30 | 5,9244 |
| 68 | 6,35 | 5,8381 |
| 69 | 6,40 | 5,7382 |
| 70 | 6,45 | 5,6264 |
| 71 | 6,50 | 5,5039 |
| 72 | 6,55 | 5,3721 |
| 73 | 6,60 | 5,2322 |
| 74 | 6,65 | 5,0853 |
| 75 | 6,70 | 4,9326 |
| 76 | 6,75 | 4,7751 |
| 77 | 6,80 | 4,6137 |
| 78 | 6,85 | 4,4494 |
| 79 | 6,90 | 4,2828 |
| 80 | 6,95 | 4,1149 |
| 81 | 7,00 | 3,9462 |
| 82 | 7,05 | 3,7775 |
| 83 | 7,10 | 3,6094 |
| 84 | 7,15 | 3,4424 |
| 85 | 7,20 | 3,2770 |
| 86 | 7,25 | 3,1136 |
| 87 | 7,30 | 2,9527 |
| 88 | 7,35 | 2,7946 |
| 89 | 7,40 | 2,6396 |
| 90 | 7,45 | 2,4881 |
| 91 | 7,50 | 2,3403 |
| 92 | 7,55 | 2,1964 |
| 93 | 7,60 | 2,0565 |
| 94 | 7,65 | 1,9210 |
| 95 | 7,70 | 1,7898 |
| 96 | 7,75 | 1,6630 |
| 97 | 7,80 | 1,5409 |
| 98 | 7,85 | 1,4233 |
| 99 | 7,90 | 1,3104 |
| 100 | 7,95 | 1,2021 |
| 101 | 8,00 | 1,0985 |
| 102 | 8,05 | 0,9996 |
| 103 | 8,10 | 0,9053 |
| 104 | 8,15 | 0,8155 |
| 105 | 8,20 | 0,7302 |
| 106 | 8,25 | 0,6494 |
| 107 | 8,30 | 0,5729 |
| 108 | 8,35 | 0,5007 |
| 109 | 8,40 | 0,4326 |
| 110 | 8,45 | 0,3687 |

Relazione di calcolo opere provvisionali

| COMMESSA | LOTTO | CODIFICA | DOCUMENTO | REV. | FOGLIO |
|----------|-------|----------|--------------|------|-----------|
| IN1A | 20 | D26CL | FV 06 00 002 | A | 79 di 294 |

| n° | Y [m] | P [kg/mq] |
|-----|----------|--------------|
| 111 | 8,50 | 0,3086 |
| 112 | 8,55 | 0,2525 |
| 113 | 8,60 | 0,2000 |
| 114 | 8,65 | 0,1512 |
| 115 | 8,70 | 0,1058 |
| 116 | 8,75 | 0,0638 |
| 117 | 8,80 | 0,0250 |
| 118 | 8,85 | -0,0107 |
| 119 | 8,90 | -0,0434 |
| 120 | 8,95 | -0,0733 |
| 121 | 9,00 | -0,1005 |
| 122 | 9,05 | -0,1250 |
| 123 | 9,10 | -0,1472 |
| 124 | 9,15 | -0,1670 |
| 125 | 9,20 | -0,1845 |
| 126 | 9,25 | -0,2000 |
| 127 | 9,30 | -0,2136 |
| 128 | 9,35 | -0,2252 |
| 129 | 9,40 | -0,2351 |
| 130 | 9,45 | -0,2434 |
| 131 | 9,50 | -0,2501 |
| 132 | 9,55 | -0,2555 |
| 133 | 9,60 | -0,2594 |
| 134 | 9,65 | -0,2622 |
| 135 | 9,70 | -0,2638 |
| 136 | 9,75 | -0,2643 |
| 137 | 9,80 | -0,2639 |
| 138 | 9,85 | -0,2626 |
| 139 | 9,90 | -0,2605 |
| 140 | 9,95 | -0,2576 |
| 141 | 10,00 | -0,2541 |
| 142 | 10,05 | -0,2500 |
| 143 | 10,10 | -0,2453 |
| 144 | 10,15 | -0,2402 |
| 145 | 10,20 | -0,2346 |
| 146 | 10,25 | -0,2287 |
| 147 | 10,30 | -0,2225 |
| 148 | 10,35 | -0,2160 |
| 149 | 10,40 | -0,2093 |
| 150 | 10,45 | -0,2024 |
| 151 | 10,50 | -0,1954 |
| 152 | 10,55 | -0,1883 |
| 153 | 10,60 | -0,1811 |
| 154 | 10,65 | -0,1739 |
| 155 | 10,70 | -0,1666 |
| 156 | 10,75 | -0,1594 |
| 157 | 10,80 | -0,1522 |
| 158 | 10,85 | -0,1451 |
| 159 | 10,90 | -0,1380 |
| 160 | 10,95 | -0,1311 |
| 161 | 11,00 | -0,1242 |
| 162 | 11,05 | -0,1175 |
| 163 | 11,10 | -0,1110 |
| 164 | 11,15 | -0,1046 |
| 165 | 11,20 | -0,0983 |
| 166 | 11,25 | -0,0922 |
| 167 | 11,30 | -0,0863 |
| 168 | 11,35 | -0,0806 |
| 169 | 11,40 | -0,0751 |
| 170 | 11,45 | -0,0697 |
| 171 | 11,50 | -0,0646 |
| 172 | 11,55 | -0,0596 |
| 173 | 11,60 | -0,0549 |
| 174 | 11,65 | -0,0503 |
| 175 | 11,70 | -0,0459 |
| 176 | 11,75 | -0,0417 |
| 177 | 11,80 | -0,0377 |
| 178 | 11,85 | -0,0338 |
| 179 | 11,90 | -0,0302 |
| 180 | 11,95 | -0,0267 |
| 181 | 12,00 | -0,0234 |
| 182 | 12,05 | -0,0203 |
| 183 | 12,10 | -0,0173 |
| 184 | 12,15 | -0,0144 |
| 185 | 12,20 | -0,0118 |
| 186 | 12,25 | -0,0092 |
| 187 | 12,30 | -0,0068 |
| 188 | 12,35 | -0,0046 |
| 189 | 12,40 | -0,0024 |
| 190 | 12,45 | -0,0004 |
| 191 | 12,50 | 0,0015 |

Relazione di calcolo opere provvisionali

| COMMESSA | LOTTO | CODIFICA | DOCUMENTO | REV. | FOGLIO |
|----------|-------|----------|--------------|------|-----------|
| IN1A | 20 | D26CL | FV 06 00 002 | A | 80 di 294 |

| n° | Y [m] | P [kg/mq] |
|-----|----------|--------------|
| 192 | 12,55 | 0,0034 |
| 193 | 12,60 | 0,0051 |
| 194 | 12,65 | 0,0067 |
| 195 | 12,70 | 0,0082 |
| 196 | 12,75 | 0,0097 |
| 197 | 12,80 | 0,0111 |
| 198 | 12,85 | 0,0124 |
| 199 | 12,90 | 0,0136 |
| 200 | 12,95 | 0,0148 |
| 201 | 13,00 | 0,0160 |
| 202 | 13,05 | 0,0171 |
| 203 | 13,10 | 0,0181 |
| 204 | 13,15 | 0,0192 |
| 205 | 13,20 | 0,0202 |
| 206 | 13,25 | 0,0211 |
| 207 | 13,30 | 0,0221 |
| 208 | 13,35 | 0,0230 |
| 209 | 13,40 | 0,0239 |
| 210 | 13,45 | 0,0248 |
| 211 | 13,50 | 0,0257 |
| 212 | 13,55 | 0,0266 |
| 213 | 13,60 | 0,0275 |
| 214 | 13,65 | 0,0283 |
| 215 | 13,70 | 0,0292 |
| 216 | 13,75 | 0,0301 |
| 217 | 13,80 | 0,0309 |

Forze agenti sulla paratia

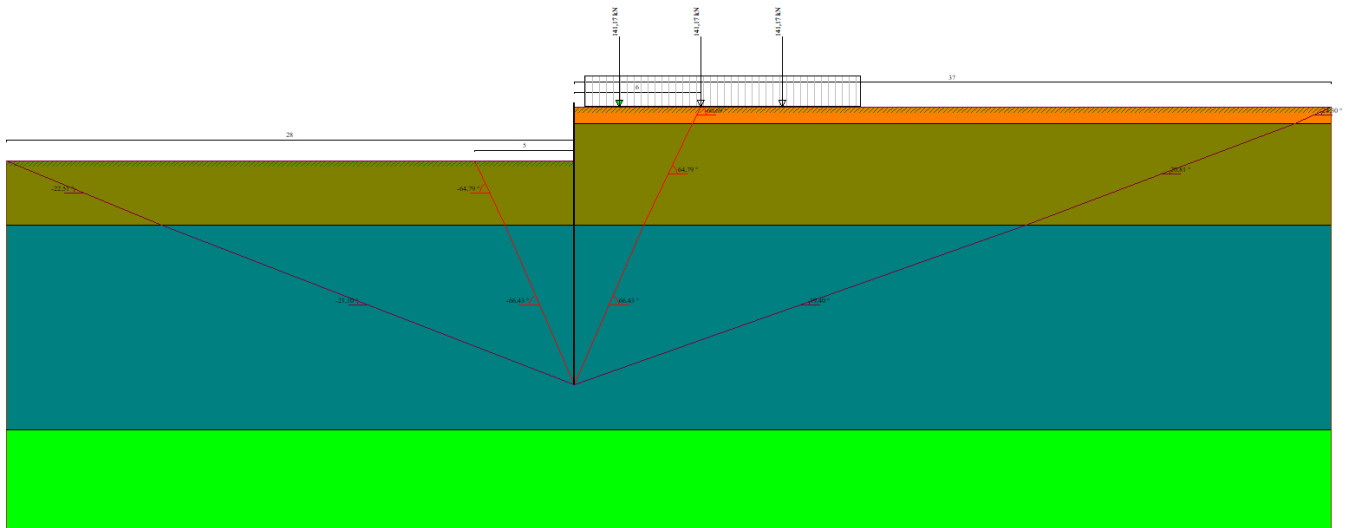

Tutte le forze si intendono positive se dirette da monte verso valle. Esse sono riferite ad un metro di larghezza della paratia. Le Y hanno come origine la testa della paratia, e sono espresse in [m]

Simbologia adottata

n° Indice della Combinazione/Fase
 Tipo Tipo della Combinazione/Fase
 Pa Spinta attiva, espressa in [kN]

Relazione di calcolo opere provvisionali

| COMMESSA | LOTTO | CODIFICA | DOCUMENTO | REV. | FOGLIO |
|----------|-------|----------|--------------|------|-----------|
| IN1A | 20 | D26CL | FV 06 00 002 | A | 81 di 294 |

Is Incremento sismico della spinta, espressa in [kN]

Pw Spinta della falda, espressa in [kN]

Pp Resistenza passiva, espressa in [kN]

Pc Controspinta, espressa in [kN]

| n° | Tipo | Pa [kN] | Y _{Pa} [m] | Is [kN] | Y _{Is} [m] | Pw [kN] | Y _{Pw} [m] | Pp [kN] | Y _{Pp} [m] | Pc [kN] | Y _{Pc} [m] |
|----|------------------------|------------|------------------------|------------|------------------------|------------|------------------------|------------|------------------------|------------|------------------------|
| 1 | SLU - STR | 50,09 | 2,38 | -- | -- | -- | -- | -80,40 | 4,12 | 30,31 | 7,00 |
| 2 | SLU - GEO | 68,46 | 2,27 | -- | -- | -- | -- | -126,89 | 4,62 | 58,43 | 7,38 |
| 3 | SLE - Rara | 36,90 | 2,38 | -- | -- | -- | -- | -58,90 | 4,10 | 22,00 | 6,99 |
| 4 | SLE - Frequente | 21,15 | 2,22 | -- | -- | -- | -- | -33,34 | 3,91 | 12,20 | 6,85 |
| 5 | SLE - Quasi permanente | 14,99 | 2,00 | -- | -- | -- | -- | -24,07 | 3,78 | 9,09 | 6,72 |

Simbologia adottata

n° Indice della Combinazione/Fase

Tipo Tipo della Combinazione/Fase

 P_{NUL} Punto di nullo del diagramma, espresso in [m]

 P_{INV} Punto di inversione del diagramma, espresso in [m]

 C_{ROT} Punto Centro di rotazione, espresso in [m]

MP Percentuale molle plasticizzate, espressa in [%]

 R/R_{MAX} Rapporto tra lo sforzo reale nelle molle e lo sforzo che le molle sarebbero in grado di esplicare, espresso in [%]

| n° | Tipo | P _{NUL} [m] | P _{INV} [m] | C _{ROT} [m] | MP [%] | R/R _{MAX} [%] |
|----|------------------------|-------------------------|-------------------------|-------------------------|-----------|---------------------------|
| 1 | SLU - STR | 3,14 | 3,65 | 5,60 | 6,45 | 0,93 |
| 2 | SLU - GEO | 3,29 | 4,45 | 6,05 | 13,82 | 2,84 |
| 3 | SLE - Rara | 3,13 | 3,65 | 5,58 | 5,99 | 0,89 |
| 4 | SLE - Frequente | 3,04 | 3,35 | 5,36 | 3,69 | 0,50 |
| 5 | SLE - Quasi permanente | 3,00 | 3,20 | 5,16 | 1,84 | 0,36 |

Verifiche geotecniche

Valori massimi e minimi sollecitazioni per metro di paratia

Simbologia adottata

n° Indice della combinazione/fase

Tipo Tipo della combinazione/fase

Y ordinata della sezione rispetto alla testa espressa in [m]

M momento flettente massimo e minimo espresso in [kNm]

N sforzo normale massimo e minimo espresso in [kN] (positivo di compressione)

T taglio massimo e minimo espresso in [kN]

| n° | Tipo | M [kNm] | Y _M [m] | T [kN] | Y _T [m] | N [kN] | Y _N [m] |
|----|------------------------|------------|-----------------------|-----------|-----------------------|-----------|-----------------------|
| 1 | SLU - STR | 66,49 | 4,10 | 50,09 | 3,10 | 40,66 | 13,80 |
| | | -2,42 | 8,35 | -28,90 | 5,55 | 0,00 | 0,00 |
| 2 | SLU - GEO | 126,07 | 4,55 | 68,46 | 3,25 | 40,66 | 13,80 |
| | | -4,37 | 8,80 | -55,89 | 6,05 | 0,00 | 0,00 |
| 3 | SLE - Rara | 48,30 | 4,10 | 36,90 | 3,10 | 40,66 | 13,80 |
| | | -1,77 | 8,35 | -20,97 | 5,55 | 0,00 | 0,00 |
| 4 | SLE - Frequente | 27,13 | 3,90 | 21,15 | 3,00 | 40,66 | 13,80 |
| | | -1,06 | 8,10 | -11,58 | 5,35 | 0,00 | 0,00 |
| 5 | SLE - Quasi permanente | 20,43 | 3,75 | 14,99 | 3,00 | 40,66 | 13,80 |
| | | | | | | | |

Relazione di calcolo opere provvisionali

| COMMESSA | LOTTO | CODIFICA | DOCUMENTO | REV. | FOGLIO |
|----------|-------|----------|--------------|------|-----------|
| IN1A | 20 | D26CL | FV 06 00 002 | A | 82 di 294 |

| n° | Tipo | M [kNm] | Y _M [m] | T [kN] | Y _T [m] | N [kN] | Y _N [m] | |
|----|------|------------|-----------------------|-----------|-----------------------|-----------|-----------------------|-----|
| | | -0,86 | 7,90 | -8,59 | 5,15 | 0,00 | 0,00 | MIN |

Sollecitazioni per metro di paratia

Simbologia adottata

| | |
|----|--|
| n° | numero d'ordine della sezione |
| Y | ordinata della sezione rispetto alla testa espressa in [m] |
| M | momento flettente espresso in [kNm] |
| N | sforzo normale espresso in [kN] (positivo di compressione) |
| T | taglio espresso in [kN] |

Combinazione n° 1 - SLU - STR

| n° | Y [m] | M [kNm] | N [kN] | T [kN] |
|----|----------|------------|-----------|-----------|
| 1 | 0,00 | 0,00 | 0,00 | 0,00 |
| 2 | 0,05 | 0,00 | 0,15 | 0,00 |
| 3 | 0,10 | 0,00 | 0,29 | 0,00 |
| 4 | 0,15 | 0,00 | 0,44 | 0,01 |
| 5 | 0,20 | 0,00 | 0,59 | 0,01 |
| 6 | 0,25 | 0,00 | 0,74 | 0,03 |
| 7 | 0,30 | 0,00 | 0,88 | 0,04 |
| 8 | 0,35 | 0,01 | 1,03 | 0,07 |
| 9 | 0,40 | 0,01 | 1,18 | 0,12 |
| 10 | 0,45 | 0,02 | 1,33 | 0,17 |
| 11 | 0,50 | 0,03 | 1,47 | 0,24 |
| 12 | 0,55 | 0,04 | 1,62 | 0,32 |
| 13 | 0,60 | 0,06 | 1,77 | 0,41 |
| 14 | 0,65 | 0,08 | 1,91 | 0,51 |
| 15 | 0,70 | 0,11 | 2,06 | 0,62 |
| 16 | 0,75 | 0,15 | 2,21 | 0,76 |
| 17 | 0,80 | 0,19 | 2,36 | 0,93 |
| 18 | 0,85 | 0,24 | 2,50 | 1,14 |
| 19 | 0,90 | 0,30 | 2,65 | 1,40 |
| 20 | 0,95 | 0,38 | 2,80 | 1,69 |
| 21 | 1,00 | 0,47 | 2,95 | 2,02 |
| 22 | 1,05 | 0,58 | 3,09 | 2,29 |
| 23 | 1,10 | 0,70 | 3,24 | 2,57 |
| 24 | 1,15 | 0,84 | 3,39 | 2,86 |
| 25 | 1,20 | 0,99 | 3,54 | 3,17 |
| 26 | 1,25 | 1,16 | 3,68 | 3,49 |
| 27 | 1,30 | 1,34 | 3,83 | 3,82 |
| 28 | 1,35 | 1,54 | 3,98 | 4,16 |
| 29 | 1,40 | 1,75 | 4,12 | 4,51 |
| 30 | 1,45 | 1,99 | 4,27 | 4,87 |
| 31 | 1,50 | 2,24 | 4,42 | 5,24 |
| 32 | 1,55 | 2,51 | 4,57 | 5,63 |
| 33 | 1,60 | 2,80 | 4,71 | 6,02 |
| 34 | 1,65 | 3,12 | 4,86 | 6,42 |
| 35 | 1,70 | 3,45 | 5,01 | 6,83 |
| 36 | 1,75 | 3,80 | 5,16 | 7,26 |
| 37 | 1,80 | 4,17 | 5,30 | 7,69 |
| 38 | 1,85 | 4,57 | 5,45 | 8,12 |
| 39 | 1,90 | 4,99 | 5,60 | 8,56 |
| 40 | 1,95 | 5,42 | 5,74 | 9,01 |
| 41 | 2,00 | 5,89 | 5,89 | 9,46 |
| 42 | 2,05 | 6,37 | 6,04 | 9,92 |
| 43 | 2,10 | 6,88 | 6,19 | 10,38 |
| 44 | 2,15 | 7,41 | 6,33 | 10,86 |
| 45 | 2,20 | 7,96 | 6,48 | 11,34 |
| 46 | 2,25 | 8,55 | 6,63 | 12,13 |
| 47 | 2,30 | 9,19 | 6,78 | 13,50 |
| 48 | 2,35 | 9,92 | 6,92 | 15,45 |
| 49 | 2,40 | 10,75 | 7,07 | 17,98 |
| 50 | 2,45 | 11,72 | 7,22 | 20,78 |
| 51 | 2,50 | 12,83 | 7,37 | 23,55 |
| 52 | 2,55 | 14,07 | 7,51 | 26,28 |

Relazione di calcolo opere provvisionali

| COMMESSA | LOTTO | CODIFICA | DOCUMENTO | REV. | FOGLIO |
|----------|-------|----------|--------------|------|-----------|
| IN1A | 20 | D26CL | FV 06 00 002 | A | 83 di 294 |

| n° | Y [m] | M [kNm] | N [kN] | T [kN] |
|-----|----------|------------|-----------|-----------|
| 53 | 2,60 | 15,46 | 7,66 | 28,94 |
| 54 | 2,65 | 16,97 | 7,81 | 31,56 |
| 55 | 2,70 | 18,61 | 7,95 | 34,14 |
| 56 | 2,75 | 20,38 | 8,10 | 36,68 |
| 57 | 2,80 | 22,28 | 8,25 | 39,16 |
| 58 | 2,85 | 24,30 | 8,40 | 41,60 |
| 59 | 2,90 | 26,44 | 8,54 | 43,98 |
| 60 | 2,95 | 28,69 | 8,69 | 46,32 |
| 61 | 3,00 | 31,07 | 8,84 | 48,63 |
| 62 | 3,05 | 33,52 | 8,99 | 49,55 |
| 63 | 3,10 | 36,01 | 9,13 | 50,09 |
| 64 | 3,15 | 38,52 | 9,28 | 50,04 |
| 65 | 3,20 | 41,02 | 9,43 | 49,59 |
| 66 | 3,25 | 43,50 | 9,57 | 48,76 |
| 67 | 3,30 | 45,94 | 9,72 | 47,53 |
| 68 | 3,35 | 48,31 | 9,87 | 45,91 |
| 69 | 3,40 | 50,61 | 10,02 | 43,90 |
| 70 | 3,45 | 52,80 | 10,16 | 41,49 |
| 71 | 3,50 | 54,88 | 10,31 | 38,70 |
| 72 | 3,55 | 56,81 | 10,46 | 35,52 |
| 73 | 3,60 | 58,59 | 10,61 | 31,97 |
| 74 | 3,65 | 60,19 | 10,75 | 28,03 |
| 75 | 3,70 | 61,59 | 10,90 | 24,10 |
| 76 | 3,75 | 62,79 | 11,05 | 20,36 |
| 77 | 3,80 | 63,81 | 11,20 | 16,80 |
| 78 | 3,85 | 64,65 | 11,34 | 13,42 |
| 79 | 3,90 | 65,32 | 11,49 | 10,21 |
| 80 | 3,95 | 65,83 | 11,64 | 7,17 |
| 81 | 4,00 | 66,19 | 11,78 | 4,30 |
| 82 | 4,05 | 66,41 | 11,93 | 1,58 |
| 83 | 4,10 | 66,49 | 12,08 | -0,98 |
| 84 | 4,15 | 66,44 | 12,23 | -3,39 |
| 85 | 4,20 | 66,27 | 12,37 | -5,66 |
| 86 | 4,25 | 65,98 | 12,52 | -7,78 |
| 87 | 4,30 | 65,60 | 12,67 | -9,77 |
| 88 | 4,35 | 65,11 | 12,82 | -11,64 |
| 89 | 4,40 | 64,53 | 12,96 | -13,37 |
| 90 | 4,45 | 63,86 | 13,11 | -14,99 |
| 91 | 4,50 | 63,11 | 13,26 | -16,49 |
| 92 | 4,55 | 62,28 | 13,40 | -17,88 |
| 93 | 4,60 | 61,39 | 13,55 | -19,16 |
| 94 | 4,65 | 60,43 | 13,70 | -20,34 |
| 95 | 4,70 | 59,41 | 13,85 | -21,43 |
| 96 | 4,75 | 58,34 | 13,99 | -22,42 |
| 97 | 4,80 | 57,22 | 14,14 | -23,32 |
| 98 | 4,85 | 56,05 | 14,29 | -24,14 |
| 99 | 4,90 | 54,85 | 14,44 | -24,88 |
| 100 | 4,95 | 53,60 | 14,58 | -25,54 |
| 101 | 5,00 | 52,33 | 14,73 | -26,13 |
| 102 | 5,05 | 51,02 | 14,88 | -26,65 |
| 103 | 5,10 | 49,69 | 15,03 | -27,11 |
| 104 | 5,15 | 48,33 | 15,17 | -27,51 |
| 105 | 5,20 | 46,96 | 15,32 | -27,85 |
| 106 | 5,25 | 45,56 | 15,47 | -28,13 |
| 107 | 5,30 | 44,16 | 15,61 | -28,37 |
| 108 | 5,35 | 42,74 | 15,76 | -28,56 |
| 109 | 5,40 | 41,31 | 15,91 | -28,70 |
| 110 | 5,45 | 39,88 | 16,06 | -28,80 |
| 111 | 5,50 | 38,44 | 16,20 | -28,87 |
| 112 | 5,55 | 36,99 | 16,35 | -28,90 |
| 113 | 5,60 | 35,55 | 16,50 | -28,90 |
| 114 | 5,65 | 34,10 | 16,65 | -28,87 |
| 115 | 5,70 | 32,66 | 16,79 | -28,81 |
| 116 | 5,75 | 31,22 | 16,94 | -28,73 |
| 117 | 5,80 | 29,78 | 17,09 | -28,62 |
| 118 | 5,85 | 28,35 | 17,23 | -28,49 |
| 119 | 5,90 | 26,93 | 17,38 | -28,35 |
| 120 | 5,95 | 25,51 | 17,53 | -28,19 |
| 121 | 6,00 | 24,10 | 17,68 | -27,78 |
| 122 | 6,05 | 22,71 | 17,82 | -27,10 |
| 123 | 6,10 | 21,36 | 17,97 | -26,38 |
| 124 | 6,15 | 20,04 | 18,12 | -25,62 |
| 125 | 6,20 | 18,76 | 18,27 | -24,84 |
| 126 | 6,25 | 17,51 | 18,41 | -24,03 |
| 127 | 6,30 | 16,31 | 18,56 | -23,20 |
| 128 | 6,35 | 15,15 | 18,71 | -22,36 |
| 129 | 6,40 | 14,03 | 18,86 | -21,52 |
| 130 | 6,45 | 12,96 | 19,00 | -20,66 |
| 131 | 6,50 | 11,93 | 19,15 | -19,80 |
| 132 | 6,55 | 10,93 | 19,30 | -18,95 |
| 133 | 6,60 | 9,99 | 19,44 | -18,09 |

Relazione di calcolo opere provvisionali

| COMMESSA | LOTTO | CODIFICA | DOCUMENTO | REV. | FOGLIO |
|----------|-------|----------|--------------|------|-----------|
| IN1A | 20 | D26CL | FV 06 00 002 | A | 84 di 294 |

| n° | Y [m] | M [kNm] | N [kN] | T [kN] |
|-----|----------|------------|-----------|-----------|
| 134 | 6,65 | 9,08 | 19,59 | -17,25 |
| 135 | 6,70 | 8,22 | 19,74 | -16,41 |
| 136 | 6,75 | 7,40 | 19,89 | -15,58 |
| 137 | 6,80 | 6,62 | 20,03 | -14,77 |
| 138 | 6,85 | 5,88 | 20,18 | -13,97 |
| 139 | 6,90 | 5,18 | 20,33 | -13,18 |
| 140 | 6,95 | 4,53 | 20,48 | -12,42 |
| 141 | 7,00 | 3,90 | 20,62 | -11,67 |
| 142 | 7,05 | 3,32 | 20,77 | -10,95 |
| 143 | 7,10 | 2,77 | 20,92 | -10,24 |
| 144 | 7,15 | 2,26 | 21,06 | -9,56 |
| 145 | 7,20 | 1,78 | 21,21 | -8,90 |
| 146 | 7,25 | 1,34 | 21,36 | -8,26 |
| 147 | 7,30 | 0,92 | 21,51 | -7,65 |
| 148 | 7,35 | 0,54 | 21,65 | -7,06 |
| 149 | 7,40 | 0,19 | 21,80 | -6,49 |
| 150 | 7,45 | -0,14 | 21,95 | -5,95 |
| 151 | 7,50 | -0,43 | 22,10 | -5,43 |
| 152 | 7,55 | -0,70 | 22,24 | -4,93 |
| 153 | 7,60 | -0,95 | 22,39 | -4,46 |
| 154 | 7,65 | -1,17 | 22,54 | -4,01 |
| 155 | 7,70 | -1,37 | 22,69 | -3,59 |
| 156 | 7,75 | -1,55 | 22,83 | -3,18 |
| 157 | 7,80 | -1,71 | 22,98 | -2,80 |
| 158 | 7,85 | -1,85 | 23,13 | -2,44 |
| 159 | 7,90 | -1,97 | 23,27 | -2,10 |
| 160 | 7,95 | -2,08 | 23,42 | -1,78 |
| 161 | 8,00 | -2,17 | 23,57 | -1,48 |
| 162 | 8,05 | -2,24 | 23,72 | -1,20 |
| 163 | 8,10 | -2,30 | 23,86 | -0,94 |
| 164 | 8,15 | -2,35 | 24,01 | -0,70 |
| 165 | 8,20 | -2,38 | 24,16 | -0,47 |
| 166 | 8,25 | -2,41 | 24,31 | -0,26 |
| 167 | 8,30 | -2,42 | 24,45 | -0,07 |
| 168 | 8,35 | -2,42 | 24,60 | 0,11 |
| 169 | 8,40 | -2,42 | 24,75 | 0,27 |
| 170 | 8,45 | -2,41 | 24,89 | 0,42 |
| 171 | 8,50 | -2,39 | 25,04 | 0,55 |
| 172 | 8,55 | -2,36 | 25,19 | 0,67 |
| 173 | 8,60 | -2,32 | 25,34 | 0,78 |
| 174 | 8,65 | -2,29 | 25,48 | 0,88 |
| 175 | 8,70 | -2,24 | 25,63 | 0,96 |
| 176 | 8,75 | -2,19 | 25,78 | 1,04 |
| 177 | 8,80 | -2,14 | 25,93 | 1,10 |
| 178 | 8,85 | -2,09 | 26,07 | 1,16 |
| 179 | 8,90 | -2,03 | 26,22 | 1,21 |
| 180 | 8,95 | -1,97 | 26,37 | 1,25 |
| 181 | 9,00 | -1,91 | 26,51 | 1,28 |
| 182 | 9,05 | -1,84 | 26,66 | 1,30 |
| 183 | 9,10 | -1,78 | 26,81 | 1,32 |
| 184 | 9,15 | -1,71 | 26,96 | 1,33 |
| 185 | 9,20 | -1,64 | 27,10 | 1,34 |
| 186 | 9,25 | -1,58 | 27,25 | 1,34 |
| 187 | 9,30 | -1,51 | 27,40 | 1,34 |
| 188 | 9,35 | -1,44 | 27,55 | 1,33 |
| 189 | 9,40 | -1,38 | 27,69 | 1,32 |
| 190 | 9,45 | -1,31 | 27,84 | 1,30 |
| 191 | 9,50 | -1,24 | 27,99 | 1,28 |
| 192 | 9,55 | -1,18 | 28,14 | 1,26 |
| 193 | 9,60 | -1,12 | 28,28 | 1,24 |
| 194 | 9,65 | -1,06 | 28,43 | 1,21 |
| 195 | 9,70 | -1,00 | 28,58 | 1,18 |
| 196 | 9,75 | -0,94 | 28,72 | 1,15 |
| 197 | 9,80 | -0,88 | 28,87 | 1,12 |
| 198 | 9,85 | -0,82 | 29,02 | 1,08 |
| 199 | 9,90 | -0,77 | 29,17 | 1,05 |
| 200 | 9,95 | -0,72 | 29,31 | 1,01 |
| 201 | 10,00 | -0,67 | 29,46 | 0,97 |
| 202 | 10,05 | -0,62 | 29,61 | 0,94 |
| 203 | 10,10 | -0,57 | 29,76 | 0,90 |
| 204 | 10,15 | -0,53 | 29,90 | 0,86 |
| 205 | 10,20 | -0,48 | 30,05 | 0,83 |
| 206 | 10,25 | -0,44 | 30,20 | 0,79 |
| 207 | 10,30 | -0,40 | 30,34 | 0,75 |
| 208 | 10,35 | -0,36 | 30,49 | 0,72 |
| 209 | 10,40 | -0,33 | 30,64 | 0,68 |
| 210 | 10,45 | -0,29 | 30,79 | 0,64 |
| 211 | 10,50 | -0,26 | 30,93 | 0,61 |
| 212 | 10,55 | -0,23 | 31,08 | 0,57 |
| 213 | 10,60 | -0,20 | 31,23 | 0,54 |
| 214 | 10,65 | -0,18 | 31,38 | 0,51 |

Relazione di calcolo opere provvisionali

| COMMESSA | LOTTO | CODIFICA | DOCUMENTO | REV. | FOGLIO |
|----------|-------|----------|--------------|------|-----------|
| IN1A | 20 | D26CL | FV 06 00 002 | A | 85 di 294 |

| n° | Y [m] | M [kNm] | N [kN] | T [kN] |
|-----|----------|------------|-----------|-----------|
| 215 | 10,70 | -0,15 | 31,52 | 0,48 |
| 216 | 10,75 | -0,13 | 31,67 | 0,45 |
| 217 | 10,80 | -0,10 | 31,82 | 0,42 |
| 218 | 10,85 | -0,08 | 31,97 | 0,39 |
| 219 | 10,90 | -0,06 | 32,11 | 0,36 |
| 220 | 10,95 | -0,05 | 32,26 | 0,33 |
| 221 | 11,00 | -0,03 | 32,41 | 0,30 |
| 222 | 11,05 | -0,02 | 32,55 | 0,28 |
| 223 | 11,10 | 0,00 | 32,70 | 0,25 |
| 224 | 11,15 | 0,01 | 32,85 | 0,23 |
| 225 | 11,20 | 0,02 | 33,00 | 0,21 |
| 226 | 11,25 | 0,03 | 33,14 | 0,19 |
| 227 | 11,30 | 0,04 | 33,29 | 0,17 |
| 228 | 11,35 | 0,05 | 33,44 | 0,15 |
| 229 | 11,40 | 0,06 | 33,59 | 0,13 |
| 230 | 11,45 | 0,07 | 33,73 | 0,11 |
| 231 | 11,50 | 0,07 | 33,88 | 0,10 |
| 232 | 11,55 | 0,08 | 34,03 | 0,08 |
| 233 | 11,60 | 0,08 | 34,17 | 0,07 |
| 234 | 11,65 | 0,08 | 34,32 | 0,05 |
| 235 | 11,70 | 0,09 | 34,47 | 0,04 |
| 236 | 11,75 | 0,09 | 34,62 | 0,03 |
| 237 | 11,80 | 0,09 | 34,76 | 0,02 |
| 238 | 11,85 | 0,09 | 34,91 | 0,01 |
| 239 | 11,90 | 0,09 | 35,06 | 0,00 |
| 240 | 11,95 | 0,09 | 35,21 | -0,01 |
| 241 | 12,00 | 0,09 | 35,35 | -0,02 |
| 242 | 12,05 | 0,09 | 35,50 | -0,03 |
| 243 | 12,10 | 0,09 | 35,65 | -0,03 |
| 244 | 12,15 | 0,09 | 35,80 | -0,04 |
| 245 | 12,20 | 0,08 | 35,94 | -0,05 |
| 246 | 12,25 | 0,08 | 36,09 | -0,05 |
| 247 | 12,30 | 0,08 | 36,24 | -0,05 |
| 248 | 12,35 | 0,08 | 36,38 | -0,06 |
| 249 | 12,40 | 0,07 | 36,53 | -0,06 |
| 250 | 12,45 | 0,07 | 36,68 | -0,06 |
| 251 | 12,50 | 0,07 | 36,83 | -0,07 |
| 252 | 12,55 | 0,06 | 36,97 | -0,07 |
| 253 | 12,60 | 0,06 | 37,12 | -0,07 |
| 254 | 12,65 | 0,06 | 37,27 | -0,07 |
| 255 | 12,70 | 0,05 | 37,42 | -0,07 |
| 256 | 12,75 | 0,05 | 37,56 | -0,07 |
| 257 | 12,80 | 0,05 | 37,71 | -0,07 |
| 258 | 12,85 | 0,04 | 37,86 | -0,07 |
| 259 | 12,90 | 0,04 | 38,00 | -0,07 |
| 260 | 12,95 | 0,04 | 38,15 | -0,07 |
| 261 | 13,00 | 0,03 | 38,30 | -0,07 |
| 262 | 13,05 | 0,03 | 38,45 | -0,06 |
| 263 | 13,10 | 0,03 | 38,59 | -0,06 |
| 264 | 13,15 | 0,02 | 38,74 | -0,06 |
| 265 | 13,20 | 0,02 | 38,89 | -0,06 |
| 266 | 13,25 | 0,02 | 39,04 | -0,05 |
| 267 | 13,30 | 0,01 | 39,18 | -0,05 |
| 268 | 13,35 | 0,01 | 39,33 | -0,05 |
| 269 | 13,40 | 0,01 | 39,48 | -0,04 |
| 270 | 13,45 | 0,01 | 39,63 | -0,04 |
| 271 | 13,50 | 0,01 | 39,77 | -0,03 |
| 272 | 13,55 | 0,00 | 39,92 | -0,03 |
| 273 | 13,60 | 0,00 | 40,07 | -0,02 |
| 274 | 13,65 | 0,00 | 40,21 | -0,02 |
| 275 | 13,70 | 0,00 | 40,36 | -0,01 |
| 276 | 13,75 | 0,00 | 40,51 | 0,00 |
| 277 | 13,80 | 0,00 | 40,66 | 0,00 |

Combinazione n° 2 - SLU - GEO

| n° | Y [m] | M [kNm] | N [kN] | T [kN] |
|----|----------|------------|-----------|-----------|
| 1 | 0,00 | 0,00 | 0,00 | 0,00 |
| 2 | 0,05 | 0,00 | 0,15 | 0,00 |
| 3 | 0,10 | 0,00 | 0,29 | 0,00 |
| 4 | 0,15 | 0,00 | 0,44 | 0,01 |
| 5 | 0,20 | 0,00 | 0,59 | 0,01 |
| 6 | 0,25 | 0,00 | 0,74 | 0,02 |
| 7 | 0,30 | 0,00 | 0,88 | 0,04 |
| 8 | 0,35 | 0,01 | 1,03 | 0,07 |
| 9 | 0,40 | 0,01 | 1,18 | 0,12 |

Relazione di calcolo opere provvisionali

| COMMESSA | LOTTO | CODIFICA | DOCUMENTO | REV. | FOGLIO |
|----------|-------|----------|--------------|------|-----------|
| IN1A | 20 | D26CL | FV 06 00 002 | A | 86 di 294 |

| n° | Y [m] | M [kNm] | N [kN] | T [kN] |
|----|----------|------------|-----------|-----------|
| 10 | 0,45 | 0,02 | 1,33 | 0,17 |
| 11 | 0,50 | 0,03 | 1,47 | 0,24 |
| 12 | 0,55 | 0,04 | 1,62 | 0,32 |
| 13 | 0,60 | 0,06 | 1,77 | 0,41 |
| 14 | 0,65 | 0,08 | 1,91 | 0,53 |
| 15 | 0,70 | 0,12 | 2,06 | 0,70 |
| 16 | 0,75 | 0,16 | 2,21 | 0,91 |
| 17 | 0,80 | 0,21 | 2,36 | 1,18 |
| 18 | 0,85 | 0,27 | 2,50 | 1,48 |
| 19 | 0,90 | 0,36 | 2,65 | 1,80 |
| 20 | 0,95 | 0,45 | 2,80 | 2,15 |
| 21 | 1,00 | 0,57 | 2,95 | 2,51 |
| 22 | 1,05 | 0,70 | 3,09 | 2,82 |
| 23 | 1,10 | 0,85 | 3,24 | 3,14 |
| 24 | 1,15 | 1,02 | 3,39 | 3,47 |
| 25 | 1,20 | 1,20 | 3,54 | 3,82 |
| 26 | 1,25 | 1,40 | 3,68 | 4,17 |
| 27 | 1,30 | 1,62 | 3,83 | 4,54 |
| 28 | 1,35 | 1,86 | 3,98 | 4,92 |
| 29 | 1,40 | 2,11 | 4,12 | 5,31 |
| 30 | 1,45 | 2,39 | 4,27 | 5,71 |
| 31 | 1,50 | 2,68 | 4,42 | 6,12 |
| 32 | 1,55 | 3,00 | 4,57 | 6,55 |
| 33 | 1,60 | 3,34 | 4,71 | 6,98 |
| 34 | 1,65 | 3,70 | 4,86 | 7,42 |
| 35 | 1,70 | 4,08 | 5,01 | 7,87 |
| 36 | 1,75 | 4,49 | 5,16 | 8,50 |
| 37 | 1,80 | 4,94 | 5,30 | 9,49 |
| 38 | 1,85 | 5,45 | 5,45 | 10,95 |
| 39 | 1,90 | 6,05 | 5,60 | 12,99 |
| 40 | 1,95 | 6,76 | 5,74 | 15,43 |
| 41 | 2,00 | 7,60 | 5,89 | 18,08 |
| 42 | 2,05 | 8,57 | 6,04 | 20,81 |
| 43 | 2,10 | 9,68 | 6,19 | 23,49 |
| 44 | 2,15 | 10,92 | 6,33 | 26,14 |
| 45 | 2,20 | 12,29 | 6,48 | 28,73 |
| 46 | 2,25 | 13,79 | 6,63 | 31,29 |
| 47 | 2,30 | 15,42 | 6,78 | 33,79 |
| 48 | 2,35 | 17,17 | 6,92 | 36,24 |
| 49 | 2,40 | 19,04 | 7,07 | 38,64 |
| 50 | 2,45 | 21,03 | 7,22 | 41,00 |
| 51 | 2,50 | 23,14 | 7,37 | 43,33 |
| 52 | 2,55 | 25,36 | 7,51 | 45,63 |
| 53 | 2,60 | 27,70 | 7,66 | 47,90 |
| 54 | 2,65 | 30,15 | 7,81 | 50,12 |
| 55 | 2,70 | 32,71 | 7,95 | 52,30 |
| 56 | 2,75 | 35,38 | 8,10 | 54,44 |
| 57 | 2,80 | 38,15 | 8,25 | 56,56 |
| 58 | 2,85 | 41,03 | 8,40 | 58,65 |
| 59 | 2,90 | 44,02 | 8,54 | 60,71 |
| 60 | 2,95 | 47,11 | 8,69 | 62,75 |
| 61 | 3,00 | 50,29 | 8,84 | 64,75 |
| 62 | 3,05 | 53,56 | 8,99 | 65,95 |
| 63 | 3,10 | 56,88 | 9,13 | 66,91 |
| 64 | 3,15 | 60,25 | 9,28 | 67,65 |
| 65 | 3,20 | 63,64 | 9,43 | 68,17 |
| 66 | 3,25 | 67,06 | 9,57 | 68,46 |
| 67 | 3,30 | 70,48 | 9,72 | 68,41 |
| 68 | 3,35 | 73,90 | 9,87 | 68,12 |
| 69 | 3,40 | 77,31 | 10,02 | 67,61 |
| 70 | 3,45 | 80,69 | 10,16 | 66,88 |
| 71 | 3,50 | 84,03 | 10,31 | 65,92 |
| 72 | 3,55 | 87,33 | 10,46 | 64,75 |
| 73 | 3,60 | 90,57 | 10,61 | 63,35 |
| 74 | 3,65 | 93,73 | 10,75 | 61,72 |
| 75 | 3,70 | 96,82 | 10,90 | 59,85 |
| 76 | 3,75 | 99,81 | 11,05 | 57,76 |
| 77 | 3,80 | 102,70 | 11,20 | 55,45 |
| 78 | 3,85 | 105,47 | 11,34 | 52,93 |
| 79 | 3,90 | 108,12 | 11,49 | 50,19 |
| 80 | 3,95 | 110,63 | 11,64 | 47,24 |
| 81 | 4,00 | 112,99 | 11,78 | 44,06 |
| 82 | 4,05 | 115,19 | 11,93 | 40,66 |
| 83 | 4,10 | 117,23 | 12,08 | 37,04 |
| 84 | 4,15 | 119,08 | 12,23 | 33,19 |
| 85 | 4,20 | 120,74 | 12,37 | 29,12 |
| 86 | 4,25 | 122,19 | 12,52 | 24,83 |
| 87 | 4,30 | 123,43 | 12,67 | 20,33 |
| 88 | 4,35 | 124,45 | 12,82 | 15,61 |
| 89 | 4,40 | 125,23 | 12,96 | 10,69 |
| 90 | 4,45 | 125,77 | 13,11 | 5,53 |

Relazione di calcolo opere provvisionali

| COMMESSA | LOTTO | CODIFICA | DOCUMENTO | REV. | FOGLIO |
|----------|-------|----------|--------------|------|-----------|
| IN1A | 20 | D26CL | FV 06 00 002 | A | 87 di 294 |

| n° | Y [m] | M [kNm] | N [kN] | T [kN] |
|-----|----------|------------|-----------|-----------|
| 91 | 4,50 | 126,04 | 13,26 | 0,51 |
| 92 | 4,55 | 126,07 | 13,40 | -4,23 |
| 93 | 4,60 | 125,86 | 13,55 | -8,70 |
| 94 | 4,65 | 125,42 | 13,70 | -12,89 |
| 95 | 4,70 | 124,78 | 13,85 | -16,82 |
| 96 | 4,75 | 123,94 | 13,99 | -20,50 |
| 97 | 4,80 | 122,91 | 14,14 | -23,94 |
| 98 | 4,85 | 121,71 | 14,29 | -27,15 |
| 99 | 4,90 | 120,36 | 14,44 | -30,13 |
| 100 | 4,95 | 118,85 | 14,58 | -32,90 |
| 101 | 5,00 | 117,21 | 14,73 | -35,47 |
| 102 | 5,05 | 115,43 | 14,88 | -37,83 |
| 103 | 5,10 | 113,54 | 15,03 | -40,01 |
| 104 | 5,15 | 111,54 | 15,17 | -42,01 |
| 105 | 5,20 | 109,44 | 15,32 | -43,84 |
| 106 | 5,25 | 107,25 | 15,47 | -45,50 |
| 107 | 5,30 | 104,97 | 15,61 | -47,01 |
| 108 | 5,35 | 102,62 | 15,76 | -48,37 |
| 109 | 5,40 | 100,20 | 15,91 | -49,59 |
| 110 | 5,45 | 97,72 | 16,06 | -50,68 |
| 111 | 5,50 | 95,19 | 16,20 | -51,64 |
| 112 | 5,55 | 92,61 | 16,35 | -52,48 |
| 113 | 5,60 | 89,98 | 16,50 | -53,21 |
| 114 | 5,65 | 87,32 | 16,65 | -53,84 |
| 115 | 5,70 | 84,63 | 16,79 | -54,37 |
| 116 | 5,75 | 81,91 | 16,94 | -54,80 |
| 117 | 5,80 | 79,17 | 17,09 | -55,15 |
| 118 | 5,85 | 76,42 | 17,23 | -55,42 |
| 119 | 5,90 | 73,64 | 17,38 | -55,61 |
| 120 | 5,95 | 70,86 | 17,53 | -55,74 |
| 121 | 6,00 | 68,08 | 17,68 | -55,88 |
| 122 | 6,05 | 65,28 | 17,82 | -55,89 |
| 123 | 6,10 | 62,49 | 17,97 | -55,70 |
| 124 | 6,15 | 59,70 | 18,12 | -55,33 |
| 125 | 6,20 | 56,94 | 18,27 | -54,79 |
| 126 | 6,25 | 54,20 | 18,41 | -54,11 |
| 127 | 6,30 | 51,49 | 18,56 | -53,29 |
| 128 | 6,35 | 48,83 | 18,71 | -52,35 |
| 129 | 6,40 | 46,21 | 18,86 | -51,30 |
| 130 | 6,45 | 43,64 | 19,00 | -50,16 |
| 131 | 6,50 | 41,14 | 19,15 | -48,94 |
| 132 | 6,55 | 38,69 | 19,30 | -47,64 |
| 133 | 6,60 | 36,31 | 19,44 | -46,28 |
| 134 | 6,65 | 33,99 | 19,59 | -44,88 |
| 135 | 6,70 | 31,75 | 19,74 | -43,42 |
| 136 | 6,75 | 29,58 | 19,89 | -41,94 |
| 137 | 6,80 | 27,48 | 20,03 | -40,43 |
| 138 | 6,85 | 25,46 | 20,18 | -38,90 |
| 139 | 6,90 | 23,51 | 20,33 | -37,36 |
| 140 | 6,95 | 21,65 | 20,48 | -35,82 |
| 141 | 7,00 | 19,86 | 20,62 | -34,27 |
| 142 | 7,05 | 18,14 | 20,77 | -32,73 |
| 143 | 7,10 | 16,51 | 20,92 | -31,21 |
| 144 | 7,15 | 14,95 | 21,06 | -29,69 |
| 145 | 7,20 | 13,46 | 21,21 | -28,20 |
| 146 | 7,25 | 12,05 | 21,36 | -26,73 |
| 147 | 7,30 | 10,71 | 21,51 | -25,29 |
| 148 | 7,35 | 9,45 | 21,65 | -23,88 |
| 149 | 7,40 | 8,26 | 21,80 | -22,50 |
| 150 | 7,45 | 7,13 | 21,95 | -21,15 |
| 151 | 7,50 | 6,07 | 22,10 | -19,84 |
| 152 | 7,55 | 5,08 | 22,24 | -18,57 |
| 153 | 7,60 | 4,15 | 22,39 | -17,33 |
| 154 | 7,65 | 3,29 | 22,54 | -16,14 |
| 155 | 7,70 | 2,48 | 22,69 | -14,99 |
| 156 | 7,75 | 1,73 | 22,83 | -13,88 |
| 157 | 7,80 | 1,04 | 22,98 | -12,81 |
| 158 | 7,85 | 0,40 | 23,13 | -11,79 |
| 159 | 7,90 | -0,19 | 23,27 | -10,80 |
| 160 | 7,95 | -0,73 | 23,42 | -9,86 |
| 161 | 8,00 | -1,23 | 23,57 | -8,97 |
| 162 | 8,05 | -1,68 | 23,72 | -8,11 |
| 163 | 8,10 | -2,08 | 23,86 | -7,30 |
| 164 | 8,15 | -2,45 | 24,01 | -6,52 |
| 165 | 8,20 | -2,77 | 24,16 | -5,79 |
| 166 | 8,25 | -3,06 | 24,31 | -5,10 |
| 167 | 8,30 | -3,32 | 24,45 | -4,45 |
| 168 | 8,35 | -3,54 | 24,60 | -3,83 |
| 169 | 8,40 | -3,73 | 24,75 | -3,25 |
| 170 | 8,45 | -3,89 | 24,89 | -2,71 |
| 171 | 8,50 | -4,03 | 25,04 | -2,20 |

Relazione di calcolo opere provvisionali

| COMMESSA | LOTTO | CODIFICA | DOCUMENTO | REV. | FOGLIO |
|----------|-------|----------|--------------|------|-----------|
| IN1A | 20 | D26CL | FV 06 00 002 | A | 88 di 294 |

| n° | Y [m] | M [kNm] | N [kN] | T [kN] |
|-----|----------|------------|-----------|-----------|
| 172 | 8,55 | -4,14 | 25,19 | -1,73 |
| 173 | 8,60 | -4,23 | 25,34 | -1,29 |
| 174 | 8,65 | -4,29 | 25,48 | -0,88 |
| 175 | 8,70 | -4,33 | 25,63 | -0,50 |
| 176 | 8,75 | -4,36 | 25,78 | -0,16 |
| 177 | 8,80 | -4,37 | 25,93 | 0,17 |
| 178 | 8,85 | -4,36 | 26,07 | 0,46 |
| 179 | 8,90 | -4,34 | 26,22 | 0,73 |
| 180 | 8,95 | -4,30 | 26,37 | 0,97 |
| 181 | 9,00 | -4,25 | 26,51 | 1,19 |
| 182 | 9,05 | -4,19 | 26,66 | 1,39 |
| 183 | 9,10 | -4,12 | 26,81 | 1,57 |
| 184 | 9,15 | -4,04 | 26,96 | 1,72 |
| 185 | 9,20 | -3,96 | 27,10 | 1,86 |
| 186 | 9,25 | -3,86 | 27,25 | 1,98 |
| 187 | 9,30 | -3,77 | 27,40 | 2,08 |
| 188 | 9,35 | -3,66 | 27,55 | 2,17 |
| 189 | 9,40 | -3,55 | 27,69 | 2,24 |
| 190 | 9,45 | -3,44 | 27,84 | 2,30 |
| 191 | 9,50 | -3,33 | 27,99 | 2,35 |
| 192 | 9,55 | -3,21 | 28,14 | 2,38 |
| 193 | 9,60 | -3,09 | 28,28 | 2,40 |
| 194 | 9,65 | -2,97 | 28,43 | 2,41 |
| 195 | 9,70 | -2,85 | 28,58 | 2,42 |
| 196 | 9,75 | -2,73 | 28,72 | 2,41 |
| 197 | 9,80 | -2,61 | 28,87 | 2,39 |
| 198 | 9,85 | -2,49 | 29,02 | 2,37 |
| 199 | 9,90 | -2,37 | 29,17 | 2,34 |
| 200 | 9,95 | -2,25 | 29,31 | 2,31 |
| 201 | 10,00 | -2,14 | 29,46 | 2,27 |
| 202 | 10,05 | -2,02 | 29,61 | 2,23 |
| 203 | 10,10 | -1,91 | 29,76 | 2,18 |
| 204 | 10,15 | -1,80 | 29,90 | 2,12 |
| 205 | 10,20 | -1,70 | 30,05 | 2,07 |
| 206 | 10,25 | -1,59 | 30,20 | 2,01 |
| 207 | 10,30 | -1,49 | 30,34 | 1,95 |
| 208 | 10,35 | -1,40 | 30,49 | 1,89 |
| 209 | 10,40 | -1,30 | 30,64 | 1,82 |
| 210 | 10,45 | -1,21 | 30,79 | 1,76 |
| 211 | 10,50 | -1,12 | 30,93 | 1,69 |
| 212 | 10,55 | -1,04 | 31,08 | 1,62 |
| 213 | 10,60 | -0,96 | 31,23 | 1,55 |
| 214 | 10,65 | -0,88 | 31,38 | 1,49 |
| 215 | 10,70 | -0,80 | 31,52 | 1,42 |
| 216 | 10,75 | -0,73 | 31,67 | 1,35 |
| 217 | 10,80 | -0,67 | 31,82 | 1,28 |
| 218 | 10,85 | -0,60 | 31,97 | 1,22 |
| 219 | 10,90 | -0,54 | 32,11 | 1,15 |
| 220 | 10,95 | -0,48 | 32,26 | 1,09 |
| 221 | 11,00 | -0,43 | 32,41 | 1,03 |
| 222 | 11,05 | -0,38 | 32,55 | 0,97 |
| 223 | 11,10 | -0,33 | 32,70 | 0,91 |
| 224 | 11,15 | -0,28 | 32,85 | 0,85 |
| 225 | 11,20 | -0,24 | 33,00 | 0,79 |
| 226 | 11,25 | -0,20 | 33,14 | 0,74 |
| 227 | 11,30 | -0,17 | 33,29 | 0,68 |
| 228 | 11,35 | -0,13 | 33,44 | 0,63 |
| 229 | 11,40 | -0,10 | 33,59 | 0,58 |
| 230 | 11,45 | -0,07 | 33,73 | 0,53 |
| 231 | 11,50 | -0,04 | 33,88 | 0,49 |
| 232 | 11,55 | -0,02 | 34,03 | 0,44 |
| 233 | 11,60 | 0,00 | 34,17 | 0,40 |
| 234 | 11,65 | 0,02 | 34,32 | 0,36 |
| 235 | 11,70 | 0,04 | 34,47 | 0,32 |
| 236 | 11,75 | 0,06 | 34,62 | 0,28 |
| 237 | 11,80 | 0,07 | 34,76 | 0,25 |
| 238 | 11,85 | 0,08 | 34,91 | 0,21 |
| 239 | 11,90 | 0,09 | 35,06 | 0,18 |
| 240 | 11,95 | 0,10 | 35,21 | 0,15 |
| 241 | 12,00 | 0,11 | 35,35 | 0,12 |
| 242 | 12,05 | 0,12 | 35,50 | 0,10 |
| 243 | 12,10 | 0,12 | 35,65 | 0,07 |
| 244 | 12,15 | 0,12 | 35,80 | 0,05 |
| 245 | 12,20 | 0,13 | 35,94 | 0,03 |
| 246 | 12,25 | 0,13 | 36,09 | 0,01 |
| 247 | 12,30 | 0,13 | 36,24 | -0,01 |
| 248 | 12,35 | 0,13 | 36,38 | -0,03 |
| 249 | 12,40 | 0,13 | 36,53 | -0,04 |
| 250 | 12,45 | 0,12 | 36,68 | -0,06 |
| 251 | 12,50 | 0,12 | 36,83 | -0,07 |
| 252 | 12,55 | 0,12 | 36,97 | -0,08 |

Relazione di calcolo opere provvisionali

| COMMESSA | LOTTO | CODIFICA | DOCUMENTO | REV. | FOGLIO |
|----------|-------|----------|--------------|------|-----------|
| IN1A | 20 | D26CL | FV 06 00 002 | A | 89 di 294 |

| n° | Y [m] | M [kNm] | N [kN] | T [kN] |
|-----|----------|------------|-----------|-----------|
| 253 | 12,60 | 0,11 | 37,12 | -0,09 |
| 254 | 12,65 | 0,11 | 37,27 | -0,10 |
| 255 | 12,70 | 0,10 | 37,42 | -0,11 |
| 256 | 12,75 | 0,10 | 37,56 | -0,11 |
| 257 | 12,80 | 0,09 | 37,71 | -0,12 |
| 258 | 12,85 | 0,09 | 37,86 | -0,12 |
| 259 | 12,90 | 0,08 | 38,00 | -0,13 |
| 260 | 12,95 | 0,07 | 38,15 | -0,13 |
| 261 | 13,00 | 0,07 | 38,30 | -0,13 |
| 262 | 13,05 | 0,06 | 38,45 | -0,13 |
| 263 | 13,10 | 0,06 | 38,59 | -0,13 |
| 264 | 13,15 | 0,05 | 38,74 | -0,12 |
| 265 | 13,20 | 0,04 | 38,89 | -0,12 |
| 266 | 13,25 | 0,04 | 39,04 | -0,11 |
| 267 | 13,30 | 0,03 | 39,18 | -0,11 |
| 268 | 13,35 | 0,03 | 39,33 | -0,10 |
| 269 | 13,40 | 0,02 | 39,48 | -0,09 |
| 270 | 13,45 | 0,02 | 39,63 | -0,08 |
| 271 | 13,50 | 0,01 | 39,77 | -0,07 |
| 272 | 13,55 | 0,01 | 39,92 | -0,06 |
| 273 | 13,60 | 0,01 | 40,07 | -0,05 |
| 274 | 13,65 | 0,00 | 40,21 | -0,04 |
| 275 | 13,70 | 0,00 | 40,36 | -0,02 |
| 276 | 13,75 | 0,00 | 40,51 | -0,01 |
| 277 | 13,80 | 0,00 | 40,66 | 0,01 |

Combinazione n° 3 - SLE - Rara

| n° | Y [m] | M [kNm] | N [kN] | T [kN] |
|----|----------|------------|-----------|-----------|
| 1 | 0,00 | 0,00 | 0,00 | 0,00 |
| 2 | 0,05 | 0,00 | 0,15 | 0,00 |
| 3 | 0,10 | 0,00 | 0,29 | 0,00 |
| 4 | 0,15 | 0,00 | 0,44 | 0,01 |
| 5 | 0,20 | 0,00 | 0,59 | 0,01 |
| 6 | 0,25 | 0,00 | 0,74 | 0,02 |
| 7 | 0,30 | 0,00 | 0,88 | 0,03 |
| 8 | 0,35 | 0,01 | 1,03 | 0,06 |
| 9 | 0,40 | 0,01 | 1,18 | 0,09 |
| 10 | 0,45 | 0,01 | 1,33 | 0,13 |
| 11 | 0,50 | 0,02 | 1,47 | 0,18 |
| 12 | 0,55 | 0,03 | 1,62 | 0,24 |
| 13 | 0,60 | 0,05 | 1,77 | 0,31 |
| 14 | 0,65 | 0,06 | 1,91 | 0,39 |
| 15 | 0,70 | 0,09 | 2,06 | 0,48 |
| 16 | 0,75 | 0,11 | 2,21 | 0,58 |
| 17 | 0,80 | 0,14 | 2,36 | 0,71 |
| 18 | 0,85 | 0,18 | 2,50 | 0,85 |
| 19 | 0,90 | 0,23 | 2,65 | 1,04 |
| 20 | 0,95 | 0,29 | 2,80 | 1,25 |
| 21 | 1,00 | 0,36 | 2,95 | 1,48 |
| 22 | 1,05 | 0,44 | 3,09 | 1,68 |
| 23 | 1,10 | 0,52 | 3,24 | 1,88 |
| 24 | 1,15 | 0,62 | 3,39 | 2,10 |
| 25 | 1,20 | 0,73 | 3,54 | 2,32 |
| 26 | 1,25 | 0,86 | 3,68 | 2,55 |
| 27 | 1,30 | 0,99 | 3,83 | 2,79 |
| 28 | 1,35 | 1,13 | 3,98 | 3,03 |
| 29 | 1,40 | 1,29 | 4,12 | 3,29 |
| 30 | 1,45 | 1,46 | 4,27 | 3,55 |
| 31 | 1,50 | 1,65 | 4,42 | 3,82 |
| 32 | 1,55 | 1,85 | 4,57 | 4,10 |
| 33 | 1,60 | 2,06 | 4,71 | 4,39 |
| 34 | 1,65 | 2,29 | 4,86 | 4,68 |
| 35 | 1,70 | 2,53 | 5,01 | 4,98 |
| 36 | 1,75 | 2,78 | 5,16 | 5,29 |
| 37 | 1,80 | 3,06 | 5,30 | 5,61 |
| 38 | 1,85 | 3,35 | 5,45 | 5,93 |
| 39 | 1,90 | 3,65 | 5,60 | 6,26 |
| 40 | 1,95 | 3,97 | 5,74 | 6,58 |
| 41 | 2,00 | 4,31 | 5,89 | 6,92 |
| 42 | 2,05 | 4,66 | 6,04 | 7,25 |
| 43 | 2,10 | 5,03 | 6,19 | 7,60 |
| 44 | 2,15 | 5,42 | 6,33 | 7,95 |
| 45 | 2,20 | 5,83 | 6,48 | 8,31 |
| 46 | 2,25 | 6,26 | 6,63 | 8,69 |
| 47 | 2,30 | 6,73 | 6,78 | 9,01 |

Relazione di calcolo opere provvisionali

| COMMESSA | LOTTO | CODIFICA | DOCUMENTO | REV. | FOGLIO |
|----------|-------|----------|--------------|------|-----------|
| IN1A | 20 | D26CL | FV 06 00 002 | A | 90 di 294 |

| n° | Y [m] | M [kNm] | N [kN] | T [kN] |
|-----|----------|------------|-----------|-----------|
| 48 | 2,35 | 7,26 | 6,92 | 11,36 |
| 49 | 2,40 | 7,88 | 7,07 | 13,23 |
| 50 | 2,45 | 8,59 | 7,22 | 15,30 |
| 51 | 2,50 | 9,41 | 7,37 | 17,35 |
| 52 | 2,55 | 10,32 | 7,51 | 19,36 |
| 53 | 2,60 | 11,34 | 7,66 | 21,33 |
| 54 | 2,65 | 12,46 | 7,81 | 23,27 |
| 55 | 2,70 | 13,67 | 7,95 | 25,18 |
| 56 | 2,75 | 14,97 | 8,10 | 27,05 |
| 57 | 2,80 | 16,37 | 8,25 | 28,89 |
| 58 | 2,85 | 17,86 | 8,40 | 30,69 |
| 59 | 2,90 | 19,44 | 8,54 | 32,46 |
| 60 | 2,95 | 21,11 | 8,69 | 34,19 |
| 61 | 3,00 | 22,86 | 8,84 | 35,90 |
| 62 | 3,05 | 24,67 | 8,99 | 36,55 |
| 63 | 3,10 | 26,51 | 9,13 | 36,90 |
| 64 | 3,15 | 28,35 | 9,28 | 36,80 |
| 65 | 3,20 | 30,19 | 9,43 | 36,40 |
| 66 | 3,25 | 32,01 | 9,57 | 35,70 |
| 67 | 3,30 | 33,80 | 9,72 | 34,70 |
| 68 | 3,35 | 35,53 | 9,87 | 33,40 |
| 69 | 3,40 | 37,20 | 10,02 | 31,80 |
| 70 | 3,45 | 38,79 | 10,16 | 29,91 |
| 71 | 3,50 | 40,29 | 10,31 | 27,71 |
| 72 | 3,55 | 41,67 | 10,46 | 25,22 |
| 73 | 3,60 | 42,93 | 10,61 | 22,43 |
| 74 | 3,65 | 44,05 | 10,75 | 19,48 |
| 75 | 3,70 | 45,03 | 10,90 | 16,67 |
| 76 | 3,75 | 45,86 | 11,05 | 13,99 |
| 77 | 3,80 | 46,56 | 11,20 | 11,44 |
| 78 | 3,85 | 47,13 | 11,34 | 9,02 |
| 79 | 3,90 | 47,58 | 11,49 | 6,73 |
| 80 | 3,95 | 47,92 | 11,64 | 4,56 |
| 81 | 4,00 | 48,15 | 11,78 | 2,51 |
| 82 | 4,05 | 48,27 | 11,93 | 0,57 |
| 83 | 4,10 | 48,30 | 12,08 | -1,25 |
| 84 | 4,15 | 48,24 | 12,23 | -2,97 |
| 85 | 4,20 | 48,09 | 12,37 | -4,59 |
| 86 | 4,25 | 47,86 | 12,52 | -6,10 |
| 87 | 4,30 | 47,56 | 12,67 | -7,52 |
| 88 | 4,35 | 47,18 | 12,82 | -8,84 |
| 89 | 4,40 | 46,74 | 12,96 | -10,08 |
| 90 | 4,45 | 46,24 | 13,11 | -11,22 |
| 91 | 4,50 | 45,68 | 13,26 | -12,29 |
| 92 | 4,55 | 45,06 | 13,40 | -13,27 |
| 93 | 4,60 | 44,40 | 13,55 | -14,18 |
| 94 | 4,65 | 43,69 | 13,70 | -15,02 |
| 95 | 4,70 | 42,94 | 13,85 | -15,78 |
| 96 | 4,75 | 42,15 | 13,99 | -16,48 |
| 97 | 4,80 | 41,32 | 14,14 | -17,12 |
| 98 | 4,85 | 40,47 | 14,29 | -17,70 |
| 99 | 4,90 | 39,58 | 14,44 | -18,21 |
| 100 | 4,95 | 38,67 | 14,58 | -18,68 |
| 101 | 5,00 | 37,74 | 14,73 | -19,09 |
| 102 | 5,05 | 36,78 | 14,88 | -19,45 |
| 103 | 5,10 | 35,81 | 15,03 | -19,77 |
| 104 | 5,15 | 34,82 | 15,17 | -20,05 |
| 105 | 5,20 | 33,82 | 15,32 | -20,28 |
| 106 | 5,25 | 32,81 | 15,47 | -20,48 |
| 107 | 5,30 | 31,78 | 15,61 | -20,63 |
| 108 | 5,35 | 30,75 | 15,76 | -20,76 |
| 109 | 5,40 | 29,71 | 15,91 | -20,86 |
| 110 | 5,45 | 28,67 | 16,06 | -20,92 |
| 111 | 5,50 | 27,62 | 16,20 | -20,96 |
| 112 | 5,55 | 26,58 | 16,35 | -20,97 |
| 113 | 5,60 | 25,53 | 16,50 | -20,96 |
| 114 | 5,65 | 24,48 | 16,65 | -20,93 |
| 115 | 5,70 | 23,43 | 16,79 | -20,88 |
| 116 | 5,75 | 22,39 | 16,94 | -20,82 |
| 117 | 5,80 | 21,35 | 17,09 | -20,74 |
| 118 | 5,85 | 20,31 | 17,23 | -20,64 |
| 119 | 5,90 | 19,28 | 17,38 | -20,53 |
| 120 | 5,95 | 18,25 | 17,53 | -20,41 |
| 121 | 6,00 | 17,23 | 17,68 | -20,10 |
| 122 | 6,05 | 16,23 | 17,82 | -19,59 |
| 123 | 6,10 | 15,25 | 17,97 | -19,06 |
| 124 | 6,15 | 14,29 | 18,12 | -18,50 |
| 125 | 6,20 | 13,37 | 18,27 | -17,92 |
| 126 | 6,25 | 12,47 | 18,41 | -17,33 |
| 127 | 6,30 | 11,61 | 18,56 | -16,72 |
| 128 | 6,35 | 10,77 | 18,71 | -16,11 |

Relazione di calcolo opere provvisionali

| COMMESSA | LOTTO | CODIFICA | DOCUMENTO | REV. | FOGLIO |
|----------|-------|----------|--------------|------|-----------|
| IN1A | 20 | D26CL | FV 06 00 002 | A | 91 di 294 |

| n° | Y [m] | M [kNm] | N [kN] | T [kN] |
|-----|----------|------------|-----------|-----------|
| 129 | 6,40 | 9,97 | 18,86 | -15,48 |
| 130 | 6,45 | 9,19 | 19,00 | -14,86 |
| 131 | 6,50 | 8,45 | 19,15 | -14,23 |
| 132 | 6,55 | 7,74 | 19,30 | -13,61 |
| 133 | 6,60 | 7,06 | 19,44 | -12,99 |
| 134 | 6,65 | 6,41 | 19,59 | -12,37 |
| 135 | 6,70 | 5,79 | 19,74 | -11,76 |
| 136 | 6,75 | 5,20 | 19,89 | -11,16 |
| 137 | 6,80 | 4,64 | 20,03 | -10,57 |
| 138 | 6,85 | 4,11 | 20,18 | -9,99 |
| 139 | 6,90 | 3,61 | 20,33 | -9,43 |
| 140 | 6,95 | 3,14 | 20,48 | -8,87 |
| 141 | 7,00 | 2,70 | 20,62 | -8,33 |
| 142 | 7,05 | 2,28 | 20,77 | -7,81 |
| 143 | 7,10 | 1,89 | 20,92 | -7,30 |
| 144 | 7,15 | 1,53 | 21,06 | -6,81 |
| 145 | 7,20 | 1,19 | 21,21 | -6,33 |
| 146 | 7,25 | 0,87 | 21,36 | -5,87 |
| 147 | 7,30 | 0,58 | 21,51 | -5,43 |
| 148 | 7,35 | 0,30 | 21,65 | -5,01 |
| 149 | 7,40 | 0,05 | 21,80 | -4,60 |
| 150 | 7,45 | -0,18 | 21,95 | -4,21 |
| 151 | 7,50 | -0,39 | 22,10 | -3,83 |
| 152 | 7,55 | -0,58 | 22,24 | -3,48 |
| 153 | 7,60 | -0,75 | 22,39 | -3,14 |
| 154 | 7,65 | -0,91 | 22,54 | -2,82 |
| 155 | 7,70 | -1,05 | 22,69 | -2,51 |
| 156 | 7,75 | -1,18 | 22,83 | -2,22 |
| 157 | 7,80 | -1,29 | 22,98 | -1,95 |
| 158 | 7,85 | -1,38 | 23,13 | -1,69 |
| 159 | 7,90 | -1,47 | 23,27 | -1,45 |
| 160 | 7,95 | -1,54 | 23,42 | -1,22 |
| 161 | 8,00 | -1,60 | 23,57 | -1,01 |
| 162 | 8,05 | -1,65 | 23,72 | -0,81 |
| 163 | 8,10 | -1,69 | 23,86 | -0,62 |
| 164 | 8,15 | -1,72 | 24,01 | -0,45 |
| 165 | 8,20 | -1,75 | 24,16 | -0,29 |
| 166 | 8,25 | -1,76 | 24,31 | -0,14 |
| 167 | 8,30 | -1,77 | 24,45 | -0,01 |
| 168 | 8,35 | -1,77 | 24,60 | 0,12 |
| 169 | 8,40 | -1,76 | 24,75 | 0,23 |
| 170 | 8,45 | -1,75 | 24,89 | 0,34 |
| 171 | 8,50 | -1,73 | 25,04 | 0,43 |
| 172 | 8,55 | -1,71 | 25,19 | 0,52 |
| 173 | 8,60 | -1,69 | 25,34 | 0,59 |
| 174 | 8,65 | -1,66 | 25,48 | 0,66 |
| 175 | 8,70 | -1,62 | 25,63 | 0,72 |
| 176 | 8,75 | -1,59 | 25,78 | 0,77 |
| 177 | 8,80 | -1,55 | 25,93 | 0,82 |
| 178 | 8,85 | -1,51 | 26,07 | 0,86 |
| 179 | 8,90 | -1,46 | 26,22 | 0,89 |
| 180 | 8,95 | -1,42 | 26,37 | 0,92 |
| 181 | 9,00 | -1,37 | 26,51 | 0,94 |
| 182 | 9,05 | -1,33 | 26,66 | 0,96 |
| 183 | 9,10 | -1,28 | 26,81 | 0,97 |
| 184 | 9,15 | -1,23 | 26,96 | 0,98 |
| 185 | 9,20 | -1,18 | 27,10 | 0,98 |
| 186 | 9,25 | -1,13 | 27,25 | 0,98 |
| 187 | 9,30 | -1,08 | 27,40 | 0,97 |
| 188 | 9,35 | -1,04 | 27,55 | 0,97 |
| 189 | 9,40 | -0,99 | 27,69 | 0,96 |
| 190 | 9,45 | -0,94 | 27,84 | 0,94 |
| 191 | 9,50 | -0,89 | 27,99 | 0,93 |
| 192 | 9,55 | -0,85 | 28,14 | 0,91 |
| 193 | 9,60 | -0,80 | 28,28 | 0,89 |
| 194 | 9,65 | -0,76 | 28,43 | 0,87 |
| 195 | 9,70 | -0,71 | 28,58 | 0,85 |
| 196 | 9,75 | -0,67 | 28,72 | 0,83 |
| 197 | 9,80 | -0,63 | 28,87 | 0,81 |
| 198 | 9,85 | -0,59 | 29,02 | 0,78 |
| 199 | 9,90 | -0,55 | 29,17 | 0,76 |
| 200 | 9,95 | -0,51 | 29,31 | 0,73 |
| 201 | 10,00 | -0,47 | 29,46 | 0,70 |
| 202 | 10,05 | -0,44 | 29,61 | 0,68 |
| 203 | 10,10 | -0,41 | 29,76 | 0,65 |
| 204 | 10,15 | -0,37 | 29,90 | 0,62 |
| 205 | 10,20 | -0,34 | 30,05 | 0,59 |
| 206 | 10,25 | -0,31 | 30,20 | 0,57 |
| 207 | 10,30 | -0,28 | 30,34 | 0,54 |
| 208 | 10,35 | -0,26 | 30,49 | 0,51 |
| 209 | 10,40 | -0,23 | 30,64 | 0,49 |

Relazione di calcolo opere provvisionali

| COMMESSA | LOTTO | CODIFICA | DOCUMENTO | REV. | FOGLIO |
|----------|-------|----------|--------------|------|-----------|
| IN1A | 20 | D26CL | FV 06 00 002 | A | 92 di 294 |

| n° | Y [m] | M [kNm] | N [kN] | T [kN] |
|-----|----------|------------|-----------|-----------|
| 210 | 10,45 | -0,21 | 30,79 | 0,46 |
| 211 | 10,50 | -0,18 | 30,93 | 0,44 |
| 212 | 10,55 | -0,16 | 31,08 | 0,41 |
| 213 | 10,60 | -0,14 | 31,23 | 0,39 |
| 214 | 10,65 | -0,12 | 31,38 | 0,36 |
| 215 | 10,70 | -0,10 | 31,52 | 0,34 |
| 216 | 10,75 | -0,09 | 31,67 | 0,32 |
| 217 | 10,80 | -0,07 | 31,82 | 0,30 |
| 218 | 10,85 | -0,06 | 31,97 | 0,27 |
| 219 | 10,90 | -0,04 | 32,11 | 0,25 |
| 220 | 10,95 | -0,03 | 32,26 | 0,23 |
| 221 | 11,00 | -0,02 | 32,41 | 0,22 |
| 222 | 11,05 | -0,01 | 32,55 | 0,20 |
| 223 | 11,10 | 0,00 | 32,70 | 0,18 |
| 224 | 11,15 | 0,01 | 32,85 | 0,16 |
| 225 | 11,20 | 0,02 | 33,00 | 0,15 |
| 226 | 11,25 | 0,03 | 33,14 | 0,13 |
| 227 | 11,30 | 0,03 | 33,29 | 0,12 |
| 228 | 11,35 | 0,04 | 33,44 | 0,10 |
| 229 | 11,40 | 0,04 | 33,59 | 0,09 |
| 230 | 11,45 | 0,05 | 33,73 | 0,08 |
| 231 | 11,50 | 0,05 | 33,88 | 0,07 |
| 232 | 11,55 | 0,06 | 34,03 | 0,06 |
| 233 | 11,60 | 0,06 | 34,17 | 0,05 |
| 234 | 11,65 | 0,06 | 34,32 | 0,04 |
| 235 | 11,70 | 0,06 | 34,47 | 0,03 |
| 236 | 11,75 | 0,07 | 34,62 | 0,02 |
| 237 | 11,80 | 0,07 | 34,76 | 0,01 |
| 238 | 11,85 | 0,07 | 34,91 | 0,00 |
| 239 | 11,90 | 0,07 | 35,06 | 0,00 |
| 240 | 11,95 | 0,07 | 35,21 | -0,01 |
| 241 | 12,00 | 0,07 | 35,35 | -0,02 |
| 242 | 12,05 | 0,07 | 35,50 | -0,02 |
| 243 | 12,10 | 0,06 | 35,65 | -0,03 |
| 244 | 12,15 | 0,06 | 35,80 | -0,03 |
| 245 | 12,20 | 0,06 | 35,94 | -0,03 |
| 246 | 12,25 | 0,06 | 36,09 | -0,04 |
| 247 | 12,30 | 0,06 | 36,24 | -0,04 |
| 248 | 12,35 | 0,06 | 36,38 | -0,04 |
| 249 | 12,40 | 0,05 | 36,53 | -0,05 |
| 250 | 12,45 | 0,05 | 36,68 | -0,05 |
| 251 | 12,50 | 0,05 | 36,83 | -0,05 |
| 252 | 12,55 | 0,05 | 36,97 | -0,05 |
| 253 | 12,60 | 0,04 | 37,12 | -0,05 |
| 254 | 12,65 | 0,04 | 37,27 | -0,05 |
| 255 | 12,70 | 0,04 | 37,42 | -0,05 |
| 256 | 12,75 | 0,04 | 37,56 | -0,05 |
| 257 | 12,80 | 0,03 | 37,71 | -0,05 |
| 258 | 12,85 | 0,03 | 37,86 | -0,05 |
| 259 | 12,90 | 0,03 | 38,00 | -0,05 |
| 260 | 12,95 | 0,03 | 38,15 | -0,05 |
| 261 | 13,00 | 0,02 | 38,30 | -0,05 |
| 262 | 13,05 | 0,02 | 38,45 | -0,05 |
| 263 | 13,10 | 0,02 | 38,59 | -0,05 |
| 264 | 13,15 | 0,02 | 38,74 | -0,04 |
| 265 | 13,20 | 0,01 | 38,89 | -0,04 |
| 266 | 13,25 | 0,01 | 39,04 | -0,04 |
| 267 | 13,30 | 0,01 | 39,18 | -0,04 |
| 268 | 13,35 | 0,01 | 39,33 | -0,03 |
| 269 | 13,40 | 0,01 | 39,48 | -0,03 |
| 270 | 13,45 | 0,01 | 39,63 | -0,03 |
| 271 | 13,50 | 0,00 | 39,77 | -0,02 |
| 272 | 13,55 | 0,00 | 39,92 | -0,02 |
| 273 | 13,60 | 0,00 | 40,07 | -0,02 |
| 274 | 13,65 | 0,00 | 40,21 | -0,01 |
| 275 | 13,70 | 0,00 | 40,36 | -0,01 |
| 276 | 13,75 | 0,00 | 40,51 | 0,00 |
| 277 | 13,80 | 0,00 | 40,66 | 0,00 |

Combinazione n° 4 - SLE - Frequente

| n° | Y [m] | M [kNm] | N [kN] | T [kN] |
|----|----------|------------|-----------|-----------|
| 1 | 0,00 | 0,00 | 0,00 | 0,00 |
| 2 | 0,05 | 0,00 | 0,15 | 0,00 |
| 3 | 0,10 | 0,00 | 0,29 | 0,00 |
| 4 | 0,15 | 0,00 | 0,44 | 0,01 |

Relazione di calcolo opere provvisionali

| COMMESSA | LOTTO | CODIFICA | DOCUMENTO | REV. | FOGLIO |
|----------|-------|----------|--------------|------|-----------|
| IN1A | 20 | D26CL | FV 06 00 002 | A | 93 di 294 |

| n° | Y [m] | M [kNm] | N [kN] | T [kN] |
|----|----------|------------|-----------|-----------|
| 5 | 0,20 | 0,00 | 0,59 | 0,01 |
| 6 | 0,25 | 0,00 | 0,74 | 0,02 |
| 7 | 0,30 | 0,00 | 0,88 | 0,03 |
| 8 | 0,35 | 0,01 | 1,03 | 0,06 |
| 9 | 0,40 | 0,01 | 1,18 | 0,09 |
| 10 | 0,45 | 0,01 | 1,33 | 0,13 |
| 11 | 0,50 | 0,02 | 1,47 | 0,18 |
| 12 | 0,55 | 0,03 | 1,62 | 0,24 |
| 13 | 0,60 | 0,05 | 1,77 | 0,31 |
| 14 | 0,65 | 0,06 | 1,91 | 0,39 |
| 15 | 0,70 | 0,09 | 2,06 | 0,48 |
| 16 | 0,75 | 0,11 | 2,21 | 0,58 |
| 17 | 0,80 | 0,14 | 2,36 | 0,71 |
| 18 | 0,85 | 0,18 | 2,50 | 0,85 |
| 19 | 0,90 | 0,23 | 2,65 | 1,04 |
| 20 | 0,95 | 0,29 | 2,80 | 1,25 |
| 21 | 1,00 | 0,36 | 2,95 | 1,48 |
| 22 | 1,05 | 0,44 | 3,09 | 1,68 |
| 23 | 1,10 | 0,52 | 3,24 | 1,88 |
| 24 | 1,15 | 0,62 | 3,39 | 2,10 |
| 25 | 1,20 | 0,73 | 3,54 | 2,32 |
| 26 | 1,25 | 0,86 | 3,68 | 2,55 |
| 27 | 1,30 | 0,99 | 3,83 | 2,79 |
| 28 | 1,35 | 1,13 | 3,98 | 3,03 |
| 29 | 1,40 | 1,29 | 4,12 | 3,29 |
| 30 | 1,45 | 1,46 | 4,27 | 3,55 |
| 31 | 1,50 | 1,65 | 4,42 | 3,82 |
| 32 | 1,55 | 1,85 | 4,57 | 4,10 |
| 33 | 1,60 | 2,06 | 4,71 | 4,39 |
| 34 | 1,65 | 2,29 | 4,86 | 4,68 |
| 35 | 1,70 | 2,53 | 5,01 | 4,99 |
| 36 | 1,75 | 2,78 | 5,16 | 5,29 |
| 37 | 1,80 | 3,06 | 5,30 | 5,61 |
| 38 | 1,85 | 3,35 | 5,45 | 5,93 |
| 39 | 1,90 | 3,65 | 5,60 | 6,26 |
| 40 | 1,95 | 3,97 | 5,74 | 6,58 |
| 41 | 2,00 | 4,31 | 5,89 | 6,92 |
| 42 | 2,05 | 4,66 | 6,04 | 7,25 |
| 43 | 2,10 | 5,03 | 6,19 | 7,60 |
| 44 | 2,15 | 5,42 | 6,33 | 7,95 |
| 45 | 2,20 | 5,83 | 6,48 | 8,31 |
| 46 | 2,25 | 6,25 | 6,63 | 8,68 |
| 47 | 2,30 | 6,70 | 6,78 | 9,05 |
| 48 | 2,35 | 7,16 | 6,92 | 9,43 |
| 49 | 2,40 | 7,64 | 7,07 | 9,81 |
| 50 | 2,45 | 8,14 | 7,22 | 10,24 |
| 51 | 2,50 | 8,67 | 7,37 | 10,73 |
| 52 | 2,55 | 9,22 | 7,51 | 11,36 |
| 53 | 2,60 | 9,81 | 7,66 | 12,18 |
| 54 | 2,65 | 10,44 | 7,81 | 13,17 |
| 55 | 2,70 | 11,13 | 7,95 | 14,30 |
| 56 | 2,75 | 11,87 | 8,10 | 15,48 |
| 57 | 2,80 | 12,67 | 8,25 | 16,64 |
| 58 | 2,85 | 13,53 | 8,40 | 17,79 |
| 59 | 2,90 | 14,45 | 8,54 | 18,92 |
| 60 | 2,95 | 15,43 | 8,69 | 20,04 |
| 61 | 3,00 | 16,46 | 8,84 | 21,15 |
| 62 | 3,05 | 17,51 | 8,99 | 21,07 |
| 63 | 3,10 | 18,57 | 9,13 | 20,71 |
| 64 | 3,15 | 19,60 | 9,28 | 20,06 |
| 65 | 3,20 | 20,61 | 9,43 | 19,12 |
| 66 | 3,25 | 21,56 | 9,57 | 17,90 |
| 67 | 3,30 | 22,46 | 9,72 | 16,40 |
| 68 | 3,35 | 23,28 | 9,87 | 14,61 |
| 69 | 3,40 | 24,01 | 10,02 | 12,86 |
| 70 | 3,45 | 24,65 | 10,16 | 11,19 |
| 71 | 3,50 | 25,21 | 10,31 | 9,60 |
| 72 | 3,55 | 25,69 | 10,46 | 8,08 |
| 73 | 3,60 | 26,09 | 10,61 | 6,64 |
| 74 | 3,65 | 26,43 | 10,75 | 5,28 |
| 75 | 3,70 | 26,69 | 10,90 | 3,98 |
| 76 | 3,75 | 26,89 | 11,05 | 2,76 |
| 77 | 3,80 | 27,03 | 11,20 | 1,60 |
| 78 | 3,85 | 27,11 | 11,34 | 0,50 |
| 79 | 3,90 | 27,13 | 11,49 | -0,53 |
| 80 | 3,95 | 27,10 | 11,64 | -1,50 |
| 81 | 4,00 | 27,03 | 11,78 | -2,41 |
| 82 | 4,05 | 26,91 | 11,93 | -3,26 |
| 83 | 4,10 | 26,75 | 12,08 | -4,06 |
| 84 | 4,15 | 26,54 | 12,23 | -4,81 |
| 85 | 4,20 | 26,30 | 12,37 | -5,51 |

Relazione di calcolo opere provvisionali

| COMMESSA | LOTTO | CODIFICA | DOCUMENTO | REV. | FOGLIO |
|----------|-------|----------|--------------|------|-----------|
| IN1A | 20 | D26CL | FV 06 00 002 | A | 94 di 294 |

| n° | Y [m] | M [kNm] | N [kN] | T [kN] |
|-----|----------|------------|-----------|-----------|
| 86 | 4,25 | 26,03 | 12,52 | -6,15 |
| 87 | 4,30 | 25,72 | 12,67 | -6,75 |
| 88 | 4,35 | 25,38 | 12,82 | -7,31 |
| 89 | 4,40 | 25,02 | 12,96 | -7,82 |
| 90 | 4,45 | 24,63 | 13,11 | -8,29 |
| 91 | 4,50 | 24,21 | 13,26 | -8,72 |
| 92 | 4,55 | 23,78 | 13,40 | -9,11 |
| 93 | 4,60 | 23,32 | 13,55 | -9,47 |
| 94 | 4,65 | 22,85 | 13,70 | -9,79 |
| 95 | 4,70 | 22,36 | 13,85 | -10,08 |
| 96 | 4,75 | 21,85 | 13,99 | -10,34 |
| 97 | 4,80 | 21,34 | 14,14 | -10,57 |
| 98 | 4,85 | 20,81 | 14,29 | -10,77 |
| 99 | 4,90 | 20,27 | 14,44 | -10,95 |
| 100 | 4,95 | 19,72 | 14,58 | -11,10 |
| 101 | 5,00 | 19,17 | 14,73 | -11,22 |
| 102 | 5,05 | 18,61 | 14,88 | -11,33 |
| 103 | 5,10 | 18,04 | 15,03 | -11,41 |
| 104 | 5,15 | 17,47 | 15,17 | -11,48 |
| 105 | 5,20 | 16,89 | 15,32 | -11,53 |
| 106 | 5,25 | 16,32 | 15,47 | -11,56 |
| 107 | 5,30 | 15,74 | 15,61 | -11,57 |
| 108 | 5,35 | 15,16 | 15,76 | -11,58 |
| 109 | 5,40 | 14,58 | 15,91 | -11,57 |
| 110 | 5,45 | 14,00 | 16,06 | -11,54 |
| 111 | 5,50 | 13,43 | 16,20 | -11,51 |
| 112 | 5,55 | 12,85 | 16,35 | -11,46 |
| 113 | 5,60 | 12,28 | 16,50 | -11,41 |
| 114 | 5,65 | 11,71 | 16,65 | -11,35 |
| 115 | 5,70 | 11,14 | 16,79 | -11,28 |
| 116 | 5,75 | 10,58 | 16,94 | -11,20 |
| 117 | 5,80 | 10,02 | 17,09 | -11,12 |
| 118 | 5,85 | 9,46 | 17,23 | -11,04 |
| 119 | 5,90 | 8,91 | 17,38 | -10,95 |
| 120 | 5,95 | 8,36 | 17,53 | -10,85 |
| 121 | 6,00 | 7,82 | 17,68 | -10,63 |
| 122 | 6,05 | 7,29 | 17,82 | -10,27 |
| 123 | 6,10 | 6,77 | 17,97 | -9,90 |
| 124 | 6,15 | 6,28 | 18,12 | -9,53 |
| 125 | 6,20 | 5,80 | 18,27 | -9,16 |
| 126 | 6,25 | 5,34 | 18,41 | -8,78 |
| 127 | 6,30 | 4,90 | 18,56 | -8,41 |
| 128 | 6,35 | 4,48 | 18,71 | -8,03 |
| 129 | 6,40 | 4,08 | 18,86 | -7,66 |
| 130 | 6,45 | 3,70 | 19,00 | -7,29 |
| 131 | 6,50 | 3,34 | 19,15 | -6,93 |
| 132 | 6,55 | 2,99 | 19,30 | -6,57 |
| 133 | 6,60 | 2,66 | 19,44 | -6,21 |
| 134 | 6,65 | 2,35 | 19,59 | -5,87 |
| 135 | 6,70 | 2,06 | 19,74 | -5,53 |
| 136 | 6,75 | 1,78 | 19,89 | -5,20 |
| 137 | 6,80 | 1,52 | 20,03 | -4,88 |
| 138 | 6,85 | 1,28 | 20,18 | -4,57 |
| 139 | 6,90 | 1,05 | 20,33 | -4,27 |
| 140 | 6,95 | 0,83 | 20,48 | -3,98 |
| 141 | 7,00 | 0,63 | 20,62 | -3,69 |
| 142 | 7,05 | 0,45 | 20,77 | -3,42 |
| 143 | 7,10 | 0,28 | 20,92 | -3,16 |
| 144 | 7,15 | 0,12 | 21,06 | -2,91 |
| 145 | 7,20 | -0,02 | 21,21 | -2,67 |
| 146 | 7,25 | -0,16 | 21,36 | -2,44 |
| 147 | 7,30 | -0,28 | 21,51 | -2,22 |
| 148 | 7,35 | -0,39 | 21,65 | -2,01 |
| 149 | 7,40 | -0,49 | 21,80 | -1,81 |
| 150 | 7,45 | -0,58 | 21,95 | -1,62 |
| 151 | 7,50 | -0,66 | 22,10 | -1,44 |
| 152 | 7,55 | -0,73 | 22,24 | -1,27 |
| 153 | 7,60 | -0,80 | 22,39 | -1,11 |
| 154 | 7,65 | -0,85 | 22,54 | -0,96 |
| 155 | 7,70 | -0,90 | 22,69 | -0,82 |
| 156 | 7,75 | -0,94 | 22,83 | -0,68 |
| 157 | 7,80 | -0,98 | 22,98 | -0,56 |
| 158 | 7,85 | -1,00 | 23,13 | -0,44 |
| 159 | 7,90 | -1,03 | 23,27 | -0,33 |
| 160 | 7,95 | -1,04 | 23,42 | -0,23 |
| 161 | 8,00 | -1,05 | 23,57 | -0,14 |
| 162 | 8,05 | -1,06 | 23,72 | -0,05 |
| 163 | 8,10 | -1,06 | 23,86 | 0,03 |
| 164 | 8,15 | -1,06 | 24,01 | 0,10 |
| 165 | 8,20 | -1,06 | 24,16 | 0,17 |
| 166 | 8,25 | -1,05 | 24,31 | 0,23 |

Relazione di calcolo opere provvisionali

| COMMESSA | LOTTO | CODIFICA | DOCUMENTO | REV. | FOGLIO |
|----------|-------|----------|--------------|------|-----------|
| IN1A | 20 | D26CL | FV 06 00 002 | A | 95 di 294 |

| n° | Y [m] | M [kNm] | N [kN] | T [kN] |
|-----|----------|------------|-----------|-----------|
| 167 | 8,30 | -1,04 | 24,45 | 0,28 |
| 168 | 8,35 | -1,02 | 24,60 | 0,33 |
| 169 | 8,40 | -1,01 | 24,75 | 0,37 |
| 170 | 8,45 | -0,99 | 24,89 | 0,41 |
| 171 | 8,50 | -0,97 | 25,04 | 0,45 |
| 172 | 8,55 | -0,95 | 25,19 | 0,48 |
| 173 | 8,60 | -0,92 | 25,34 | 0,50 |
| 174 | 8,65 | -0,90 | 25,48 | 0,52 |
| 175 | 8,70 | -0,87 | 25,63 | 0,54 |
| 176 | 8,75 | -0,84 | 25,78 | 0,56 |
| 177 | 8,80 | -0,82 | 25,93 | 0,57 |
| 178 | 8,85 | -0,79 | 26,07 | 0,58 |
| 179 | 8,90 | -0,76 | 26,22 | 0,58 |
| 180 | 8,95 | -0,73 | 26,37 | 0,59 |
| 181 | 9,00 | -0,70 | 26,51 | 0,59 |
| 182 | 9,05 | -0,67 | 26,66 | 0,59 |
| 183 | 9,10 | -0,64 | 26,81 | 0,58 |
| 184 | 9,15 | -0,61 | 26,96 | 0,58 |
| 185 | 9,20 | -0,58 | 27,10 | 0,57 |
| 186 | 9,25 | -0,55 | 27,25 | 0,56 |
| 187 | 9,30 | -0,53 | 27,40 | 0,56 |
| 188 | 9,35 | -0,50 | 27,55 | 0,54 |
| 189 | 9,40 | -0,47 | 27,69 | 0,53 |
| 190 | 9,45 | -0,44 | 27,84 | 0,52 |
| 191 | 9,50 | -0,42 | 27,99 | 0,51 |
| 192 | 9,55 | -0,39 | 28,14 | 0,49 |
| 193 | 9,60 | -0,37 | 28,28 | 0,48 |
| 194 | 9,65 | -0,34 | 28,43 | 0,46 |
| 195 | 9,70 | -0,32 | 28,58 | 0,45 |
| 196 | 9,75 | -0,30 | 28,72 | 0,43 |
| 197 | 9,80 | -0,28 | 28,87 | 0,42 |
| 198 | 9,85 | -0,26 | 29,02 | 0,40 |
| 199 | 9,90 | -0,24 | 29,17 | 0,38 |
| 200 | 9,95 | -0,22 | 29,31 | 0,37 |
| 201 | 10,00 | -0,20 | 29,46 | 0,35 |
| 202 | 10,05 | -0,18 | 29,61 | 0,33 |
| 203 | 10,10 | -0,16 | 29,76 | 0,32 |
| 204 | 10,15 | -0,15 | 29,90 | 0,30 |
| 205 | 10,20 | -0,13 | 30,05 | 0,29 |
| 206 | 10,25 | -0,12 | 30,20 | 0,27 |
| 207 | 10,30 | -0,10 | 30,34 | 0,26 |
| 208 | 10,35 | -0,09 | 30,49 | 0,24 |
| 209 | 10,40 | -0,08 | 30,64 | 0,23 |
| 210 | 10,45 | -0,07 | 30,79 | 0,21 |
| 211 | 10,50 | -0,06 | 30,93 | 0,20 |
| 212 | 10,55 | -0,05 | 31,08 | 0,19 |
| 213 | 10,60 | -0,04 | 31,23 | 0,17 |
| 214 | 10,65 | -0,03 | 31,38 | 0,16 |
| 215 | 10,70 | -0,02 | 31,52 | 0,15 |
| 216 | 10,75 | -0,01 | 31,67 | 0,14 |
| 217 | 10,80 | -0,01 | 31,82 | 0,13 |
| 218 | 10,85 | 0,00 | 31,97 | 0,12 |
| 219 | 10,90 | 0,00 | 32,11 | 0,11 |
| 220 | 10,95 | 0,01 | 32,26 | 0,10 |
| 221 | 11,00 | 0,01 | 32,41 | 0,09 |
| 222 | 11,05 | 0,02 | 32,55 | 0,08 |
| 223 | 11,10 | 0,02 | 32,70 | 0,07 |
| 224 | 11,15 | 0,03 | 32,85 | 0,06 |
| 225 | 11,20 | 0,03 | 33,00 | 0,05 |
| 226 | 11,25 | 0,03 | 33,14 | 0,05 |
| 227 | 11,30 | 0,03 | 33,29 | 0,04 |
| 228 | 11,35 | 0,04 | 33,44 | 0,03 |
| 229 | 11,40 | 0,04 | 33,59 | 0,03 |
| 230 | 11,45 | 0,04 | 33,73 | 0,02 |
| 231 | 11,50 | 0,04 | 33,88 | 0,02 |
| 232 | 11,55 | 0,04 | 34,03 | 0,01 |
| 233 | 11,60 | 0,04 | 34,17 | 0,01 |
| 234 | 11,65 | 0,04 | 34,32 | 0,00 |
| 235 | 11,70 | 0,04 | 34,47 | 0,00 |
| 236 | 11,75 | 0,04 | 34,62 | -0,01 |
| 237 | 11,80 | 0,04 | 34,76 | -0,01 |
| 238 | 11,85 | 0,04 | 34,91 | -0,01 |
| 239 | 11,90 | 0,04 | 35,06 | -0,01 |
| 240 | 11,95 | 0,04 | 35,21 | -0,02 |
| 241 | 12,00 | 0,04 | 35,35 | -0,02 |
| 242 | 12,05 | 0,04 | 35,50 | -0,02 |
| 243 | 12,10 | 0,04 | 35,65 | -0,02 |
| 244 | 12,15 | 0,04 | 35,80 | -0,02 |
| 245 | 12,20 | 0,04 | 35,94 | -0,03 |
| 246 | 12,25 | 0,03 | 36,09 | -0,03 |
| 247 | 12,30 | 0,03 | 36,24 | -0,03 |

Relazione di calcolo opere provvisionali

| COMMESSA | LOTTO | CODIFICA | DOCUMENTO | REV. | FOGLIO |
|----------|-------|----------|--------------|------|-----------|
| IN1A | 20 | D26CL | FV 06 00 002 | A | 96 di 294 |

| n° | Y [m] | M [kNm] | N [kN] | T [kN] |
|-----|----------|------------|-----------|-----------|
| 248 | 12,35 | 0,03 | 36,38 | -0,03 |
| 249 | 12,40 | 0,03 | 36,53 | -0,03 |
| 250 | 12,45 | 0,03 | 36,68 | -0,03 |
| 251 | 12,50 | 0,03 | 36,83 | -0,03 |
| 252 | 12,55 | 0,03 | 36,97 | -0,03 |
| 253 | 12,60 | 0,02 | 37,12 | -0,03 |
| 254 | 12,65 | 0,02 | 37,27 | -0,03 |
| 255 | 12,70 | 0,02 | 37,42 | -0,03 |
| 256 | 12,75 | 0,02 | 37,56 | -0,03 |
| 257 | 12,80 | 0,02 | 37,71 | -0,03 |
| 258 | 12,85 | 0,02 | 37,86 | -0,03 |
| 259 | 12,90 | 0,01 | 38,00 | -0,03 |
| 260 | 12,95 | 0,01 | 38,15 | -0,03 |
| 261 | 13,00 | 0,01 | 38,30 | -0,03 |
| 262 | 13,05 | 0,01 | 38,45 | -0,03 |
| 263 | 13,10 | 0,01 | 38,59 | -0,02 |
| 264 | 13,15 | 0,01 | 38,74 | -0,02 |
| 265 | 13,20 | 0,01 | 38,89 | -0,02 |
| 266 | 13,25 | 0,01 | 39,04 | -0,02 |
| 267 | 13,30 | 0,01 | 39,18 | -0,02 |
| 268 | 13,35 | 0,00 | 39,33 | -0,02 |
| 269 | 13,40 | 0,00 | 39,48 | -0,02 |
| 270 | 13,45 | 0,00 | 39,63 | -0,01 |
| 271 | 13,50 | 0,00 | 39,77 | -0,01 |
| 272 | 13,55 | 0,00 | 39,92 | -0,01 |
| 273 | 13,60 | 0,00 | 40,07 | -0,01 |
| 274 | 13,65 | 0,00 | 40,21 | -0,01 |
| 275 | 13,70 | 0,00 | 40,36 | 0,00 |
| 276 | 13,75 | 0,00 | 40,51 | 0,00 |
| 277 | 13,80 | 0,00 | 40,66 | 0,00 |

Combinazione n° 5 - SLE - Quasi permanente

| n° | Y [m] | M [kNm] | N [kN] | T [kN] |
|----|----------|------------|-----------|-----------|
| 1 | 0,00 | 0,00 | 0,00 | 0,00 |
| 2 | 0,05 | 0,00 | 0,15 | 0,00 |
| 3 | 0,10 | 0,00 | 0,29 | 0,00 |
| 4 | 0,15 | 0,00 | 0,44 | 0,01 |
| 5 | 0,20 | 0,00 | 0,59 | 0,01 |
| 6 | 0,25 | 0,00 | 0,74 | 0,02 |
| 7 | 0,30 | 0,00 | 0,88 | 0,03 |
| 8 | 0,35 | 0,01 | 1,03 | 0,06 |
| 9 | 0,40 | 0,01 | 1,18 | 0,09 |
| 10 | 0,45 | 0,01 | 1,33 | 0,13 |
| 11 | 0,50 | 0,02 | 1,47 | 0,18 |
| 12 | 0,55 | 0,03 | 1,62 | 0,24 |
| 13 | 0,60 | 0,05 | 1,77 | 0,31 |
| 14 | 0,65 | 0,06 | 1,91 | 0,39 |
| 15 | 0,70 | 0,09 | 2,06 | 0,48 |
| 16 | 0,75 | 0,11 | 2,21 | 0,58 |
| 17 | 0,80 | 0,14 | 2,36 | 0,71 |
| 18 | 0,85 | 0,18 | 2,50 | 0,85 |
| 19 | 0,90 | 0,23 | 2,65 | 1,04 |
| 20 | 0,95 | 0,29 | 2,80 | 1,25 |
| 21 | 1,00 | 0,36 | 2,95 | 1,48 |
| 22 | 1,05 | 0,44 | 3,09 | 1,68 |
| 23 | 1,10 | 0,52 | 3,24 | 1,88 |
| 24 | 1,15 | 0,62 | 3,39 | 2,10 |
| 25 | 1,20 | 0,73 | 3,54 | 2,32 |
| 26 | 1,25 | 0,86 | 3,68 | 2,55 |
| 27 | 1,30 | 0,99 | 3,83 | 2,79 |
| 28 | 1,35 | 1,13 | 3,98 | 3,03 |
| 29 | 1,40 | 1,29 | 4,12 | 3,29 |
| 30 | 1,45 | 1,46 | 4,27 | 3,55 |
| 31 | 1,50 | 1,65 | 4,42 | 3,82 |
| 32 | 1,55 | 1,85 | 4,57 | 4,10 |
| 33 | 1,60 | 2,06 | 4,71 | 4,39 |
| 34 | 1,65 | 2,29 | 4,86 | 4,68 |
| 35 | 1,70 | 2,53 | 5,01 | 4,99 |
| 36 | 1,75 | 2,78 | 5,16 | 5,29 |
| 37 | 1,80 | 3,06 | 5,30 | 5,61 |
| 38 | 1,85 | 3,35 | 5,45 | 5,93 |
| 39 | 1,90 | 3,65 | 5,60 | 6,26 |
| 40 | 1,95 | 3,97 | 5,74 | 6,58 |
| 41 | 2,00 | 4,31 | 5,89 | 6,92 |
| 42 | 2,05 | 4,66 | 6,04 | 7,25 |

Relazione di calcolo opere provvisionali

| COMMESSA | LOTTO | CODIFICA | DOCUMENTO | REV. | FOGLIO |
|----------|-------|----------|--------------|------|-----------|
| IN1A | 20 | D26CL | FV 06 00 002 | A | 97 di 294 |

| n° | Y [m] | M [kNm] | N [kN] | T [kN] |
|-----|----------|------------|-----------|-----------|
| 43 | 2,10 | 5,03 | 6,19 | 7,60 |
| 44 | 2,15 | 5,42 | 6,33 | 7,95 |
| 45 | 2,20 | 5,83 | 6,48 | 8,31 |
| 46 | 2,25 | 6,25 | 6,63 | 8,68 |
| 47 | 2,30 | 6,70 | 6,78 | 9,05 |
| 48 | 2,35 | 7,16 | 6,92 | 9,43 |
| 49 | 2,40 | 7,64 | 7,07 | 9,81 |
| 50 | 2,45 | 8,14 | 7,22 | 10,21 |
| 51 | 2,50 | 8,66 | 7,37 | 10,61 |
| 52 | 2,55 | 9,20 | 7,51 | 11,01 |
| 53 | 2,60 | 9,76 | 7,66 | 11,43 |
| 54 | 2,65 | 10,34 | 7,81 | 11,85 |
| 55 | 2,70 | 10,95 | 7,95 | 12,28 |
| 56 | 2,75 | 11,57 | 8,10 | 12,71 |
| 57 | 2,80 | 12,22 | 8,25 | 13,15 |
| 58 | 2,85 | 12,89 | 8,40 | 13,60 |
| 59 | 2,90 | 13,58 | 8,54 | 14,06 |
| 60 | 2,95 | 14,29 | 8,69 | 14,52 |
| 61 | 3,00 | 15,03 | 8,84 | 14,99 |
| 62 | 3,00 | 15,03 | 8,84 | 14,78 |
| 63 | 3,05 | 15,77 | 8,99 | 14,08 |
| 64 | 3,10 | 16,47 | 9,13 | 13,12 |
| 65 | 3,15 | 17,13 | 9,28 | 11,90 |
| 66 | 3,20 | 17,73 | 9,43 | 10,54 |
| 67 | 3,25 | 18,25 | 9,57 | 9,24 |
| 68 | 3,30 | 18,71 | 9,72 | 8,01 |
| 69 | 3,35 | 19,12 | 9,87 | 6,83 |
| 70 | 3,40 | 19,46 | 10,02 | 5,71 |
| 71 | 3,45 | 19,74 | 10,16 | 4,65 |
| 72 | 3,50 | 19,97 | 10,31 | 3,64 |
| 73 | 3,55 | 20,16 | 10,46 | 2,68 |
| 74 | 3,60 | 20,29 | 10,61 | 1,78 |
| 75 | 3,65 | 20,38 | 10,75 | 0,92 |
| 76 | 3,70 | 20,43 | 10,90 | 0,12 |
| 77 | 3,75 | 20,43 | 11,05 | -0,64 |
| 78 | 3,80 | 20,40 | 11,20 | -1,35 |
| 79 | 3,85 | 20,33 | 11,34 | -2,02 |
| 80 | 3,90 | 20,23 | 11,49 | -2,65 |
| 81 | 3,95 | 20,10 | 11,64 | -3,23 |
| 82 | 4,00 | 19,94 | 11,78 | -3,78 |
| 83 | 4,05 | 19,75 | 11,93 | -4,29 |
| 84 | 4,10 | 19,53 | 12,08 | -4,76 |
| 85 | 4,15 | 19,30 | 12,23 | -5,20 |
| 86 | 4,20 | 19,04 | 12,37 | -5,60 |
| 87 | 4,25 | 18,76 | 12,52 | -5,97 |
| 88 | 4,30 | 18,46 | 12,67 | -6,31 |
| 89 | 4,35 | 18,14 | 12,82 | -6,62 |
| 90 | 4,40 | 17,81 | 12,96 | -6,90 |
| 91 | 4,45 | 17,47 | 13,11 | -7,16 |
| 92 | 4,50 | 17,11 | 13,26 | -7,39 |
| 93 | 4,55 | 16,74 | 13,40 | -7,59 |
| 94 | 4,60 | 16,36 | 13,55 | -7,78 |
| 95 | 4,65 | 15,97 | 13,70 | -7,94 |
| 96 | 4,70 | 15,57 | 13,85 | -8,08 |
| 97 | 4,75 | 15,17 | 13,99 | -8,20 |
| 98 | 4,80 | 14,76 | 14,14 | -8,30 |
| 99 | 4,85 | 14,34 | 14,29 | -8,38 |
| 100 | 4,90 | 13,93 | 14,44 | -8,45 |
| 101 | 4,95 | 13,50 | 14,58 | -8,50 |
| 102 | 5,00 | 13,08 | 14,73 | -8,54 |
| 103 | 5,05 | 12,65 | 14,88 | -8,57 |
| 104 | 5,10 | 12,22 | 15,03 | -8,58 |
| 105 | 5,15 | 11,79 | 15,17 | -8,59 |
| 106 | 5,20 | 11,36 | 15,32 | -8,58 |
| 107 | 5,25 | 10,93 | 15,47 | -8,56 |
| 108 | 5,30 | 10,51 | 15,61 | -8,53 |
| 109 | 5,35 | 10,08 | 15,76 | -8,50 |
| 110 | 5,40 | 9,65 | 15,91 | -8,46 |
| 111 | 5,45 | 9,23 | 16,06 | -8,41 |
| 112 | 5,50 | 8,81 | 16,20 | -8,35 |
| 113 | 5,55 | 8,39 | 16,35 | -8,29 |
| 114 | 5,60 | 7,98 | 16,50 | -8,23 |
| 115 | 5,65 | 7,57 | 16,65 | -8,16 |
| 116 | 5,70 | 7,16 | 16,79 | -8,09 |
| 117 | 5,75 | 6,76 | 16,94 | -8,01 |
| 118 | 5,80 | 6,36 | 17,09 | -7,93 |
| 119 | 5,85 | 5,96 | 17,23 | -7,85 |
| 120 | 5,90 | 5,57 | 17,38 | -7,77 |
| 121 | 5,95 | 5,18 | 17,53 | -7,69 |
| 122 | 6,00 | 4,79 | 17,68 | -7,50 |
| 123 | 6,05 | 4,42 | 17,82 | -7,19 |

Relazione di calcolo opere provvisionali

| COMMESSA | LOTTO | CODIFICA | DOCUMENTO | REV. | FOGLIO |
|----------|-------|----------|--------------|------|-----------|
| IN1A | 20 | D26CL | FV 06 00 002 | A | 98 di 294 |

| n° | Y [m] | M [kNm] | N [kN] | T [kN] |
|-----|----------|------------|-----------|-----------|
| 124 | 6,10 | 4,06 | 17,97 | -6,89 |
| 125 | 6,15 | 3,71 | 18,12 | -6,58 |
| 126 | 6,20 | 3,38 | 18,27 | -6,28 |
| 127 | 6,25 | 3,07 | 18,41 | -5,98 |
| 128 | 6,30 | 2,77 | 18,56 | -5,68 |
| 129 | 6,35 | 2,49 | 18,71 | -5,39 |
| 130 | 6,40 | 2,22 | 18,86 | -5,11 |
| 131 | 6,45 | 1,96 | 19,00 | -4,82 |
| 132 | 6,50 | 1,72 | 19,15 | -4,55 |
| 133 | 6,55 | 1,49 | 19,30 | -4,28 |
| 134 | 6,60 | 1,28 | 19,44 | -4,02 |
| 135 | 6,65 | 1,08 | 19,59 | -3,76 |
| 136 | 6,70 | 0,89 | 19,74 | -3,52 |
| 137 | 6,75 | 0,71 | 19,89 | -3,28 |
| 138 | 6,80 | 0,55 | 20,03 | -3,05 |
| 139 | 6,85 | 0,40 | 20,18 | -2,83 |
| 140 | 6,90 | 0,26 | 20,33 | -2,61 |
| 141 | 6,95 | 0,13 | 20,48 | -2,41 |
| 142 | 7,00 | 0,01 | 20,62 | -2,21 |
| 143 | 7,05 | -0,10 | 20,77 | -2,02 |
| 144 | 7,10 | -0,21 | 20,92 | -1,84 |
| 145 | 7,15 | -0,30 | 21,06 | -1,67 |
| 146 | 7,20 | -0,38 | 21,21 | -1,50 |
| 147 | 7,25 | -0,46 | 21,36 | -1,35 |
| 148 | 7,30 | -0,52 | 21,51 | -1,20 |
| 149 | 7,35 | -0,58 | 21,65 | -1,06 |
| 150 | 7,40 | -0,64 | 21,80 | -0,93 |
| 151 | 7,45 | -0,68 | 21,95 | -0,80 |
| 152 | 7,50 | -0,72 | 22,10 | -0,69 |
| 153 | 7,55 | -0,76 | 22,24 | -0,58 |
| 154 | 7,60 | -0,79 | 22,39 | -0,47 |
| 155 | 7,65 | -0,81 | 22,54 | -0,38 |
| 156 | 7,70 | -0,83 | 22,69 | -0,29 |
| 157 | 7,75 | -0,84 | 22,83 | -0,21 |
| 158 | 7,80 | -0,85 | 22,98 | -0,13 |
| 159 | 7,85 | -0,86 | 23,13 | -0,06 |
| 160 | 7,90 | -0,86 | 23,27 | 0,01 |
| 161 | 7,95 | -0,86 | 23,42 | 0,07 |
| 162 | 8,00 | -0,86 | 23,57 | 0,12 |
| 163 | 8,05 | -0,85 | 23,72 | 0,17 |
| 164 | 8,10 | -0,84 | 23,86 | 0,22 |
| 165 | 8,15 | -0,83 | 24,01 | 0,26 |
| 166 | 8,20 | -0,82 | 24,16 | 0,30 |
| 167 | 8,25 | -0,81 | 24,31 | 0,33 |
| 168 | 8,30 | -0,79 | 24,45 | 0,36 |
| 169 | 8,35 | -0,77 | 24,60 | 0,38 |
| 170 | 8,40 | -0,75 | 24,75 | 0,40 |
| 171 | 8,45 | -0,73 | 24,89 | 0,42 |
| 172 | 8,50 | -0,71 | 25,04 | 0,44 |
| 173 | 8,55 | -0,69 | 25,19 | 0,45 |
| 174 | 8,60 | -0,67 | 25,34 | 0,46 |
| 175 | 8,65 | -0,64 | 25,48 | 0,47 |
| 176 | 8,70 | -0,62 | 25,63 | 0,47 |
| 177 | 8,75 | -0,60 | 25,78 | 0,48 |
| 178 | 8,80 | -0,57 | 25,93 | 0,48 |
| 179 | 8,85 | -0,55 | 26,07 | 0,48 |
| 180 | 8,90 | -0,52 | 26,22 | 0,47 |
| 181 | 8,95 | -0,50 | 26,37 | 0,47 |
| 182 | 9,00 | -0,48 | 26,51 | 0,47 |
| 183 | 9,05 | -0,45 | 26,66 | 0,46 |
| 184 | 9,10 | -0,43 | 26,81 | 0,45 |
| 185 | 9,15 | -0,41 | 26,96 | 0,44 |
| 186 | 9,20 | -0,39 | 27,10 | 0,43 |
| 187 | 9,25 | -0,36 | 27,25 | 0,42 |
| 188 | 9,30 | -0,34 | 27,40 | 0,41 |
| 189 | 9,35 | -0,32 | 27,55 | 0,40 |
| 190 | 9,40 | -0,30 | 27,69 | 0,39 |
| 191 | 9,45 | -0,28 | 27,84 | 0,38 |
| 192 | 9,50 | -0,26 | 27,99 | 0,37 |
| 193 | 9,55 | -0,25 | 28,14 | 0,35 |
| 194 | 9,60 | -0,23 | 28,28 | 0,34 |
| 195 | 9,65 | -0,21 | 28,43 | 0,33 |
| 196 | 9,70 | -0,19 | 28,58 | 0,31 |
| 197 | 9,75 | -0,18 | 28,72 | 0,30 |
| 198 | 9,80 | -0,16 | 28,87 | 0,29 |
| 199 | 9,85 | -0,15 | 29,02 | 0,27 |
| 200 | 9,90 | -0,14 | 29,17 | 0,26 |
| 201 | 9,95 | -0,12 | 29,31 | 0,25 |
| 202 | 10,00 | -0,11 | 29,46 | 0,24 |
| 203 | 10,05 | -0,10 | 29,61 | 0,22 |
| 204 | 10,10 | -0,09 | 29,76 | 0,21 |

Relazione di calcolo opere provvisionali

| COMMESSA | LOTTO | CODIFICA | DOCUMENTO | REV. | FOGLIO |
|----------|-------|----------|--------------|------|-----------|
| IN1A | 20 | D26CL | FV 06 00 002 | A | 99 di 294 |

| n° | Y [m] | M [kNm] | N [kN] | T [kN] |
|-----|----------|------------|-----------|-----------|
| 205 | 10,15 | -0,08 | 29,90 | 0,20 |
| 206 | 10,20 | -0,07 | 30,05 | 0,19 |
| 207 | 10,25 | -0,06 | 30,20 | 0,18 |
| 208 | 10,30 | -0,05 | 30,34 | 0,16 |
| 209 | 10,35 | -0,04 | 30,49 | 0,15 |
| 210 | 10,40 | -0,03 | 30,64 | 0,14 |
| 211 | 10,45 | -0,03 | 30,79 | 0,13 |
| 212 | 10,50 | -0,02 | 30,93 | 0,12 |
| 213 | 10,55 | -0,01 | 31,08 | 0,11 |
| 214 | 10,60 | -0,01 | 31,23 | 0,11 |
| 215 | 10,65 | 0,00 | 31,38 | 0,10 |
| 216 | 10,70 | 0,00 | 31,52 | 0,09 |
| 217 | 10,75 | 0,01 | 31,67 | 0,08 |
| 218 | 10,80 | 0,01 | 31,82 | 0,07 |
| 219 | 10,85 | 0,02 | 31,97 | 0,07 |
| 220 | 10,90 | 0,02 | 32,11 | 0,06 |
| 221 | 10,95 | 0,02 | 32,26 | 0,05 |
| 222 | 11,00 | 0,02 | 32,41 | 0,05 |
| 223 | 11,05 | 0,03 | 32,55 | 0,04 |
| 224 | 11,10 | 0,03 | 32,70 | 0,03 |
| 225 | 11,15 | 0,03 | 32,85 | 0,03 |
| 226 | 11,20 | 0,03 | 33,00 | 0,02 |
| 227 | 11,25 | 0,03 | 33,14 | 0,02 |
| 228 | 11,30 | 0,03 | 33,29 | 0,02 |
| 229 | 11,35 | 0,03 | 33,44 | 0,01 |
| 230 | 11,40 | 0,03 | 33,59 | 0,01 |
| 231 | 11,45 | 0,04 | 33,73 | 0,00 |
| 232 | 11,50 | 0,04 | 33,88 | 0,00 |
| 233 | 11,55 | 0,04 | 34,03 | 0,00 |
| 234 | 11,60 | 0,04 | 34,17 | 0,00 |
| 235 | 11,65 | 0,04 | 34,32 | -0,01 |
| 236 | 11,70 | 0,03 | 34,47 | -0,01 |
| 237 | 11,75 | 0,03 | 34,62 | -0,01 |
| 238 | 11,80 | 0,03 | 34,76 | -0,01 |
| 239 | 11,85 | 0,03 | 34,91 | -0,02 |
| 240 | 11,90 | 0,03 | 35,06 | -0,02 |
| 241 | 11,95 | 0,03 | 35,21 | -0,02 |
| 242 | 12,00 | 0,03 | 35,35 | -0,02 |
| 243 | 12,05 | 0,03 | 35,50 | -0,02 |
| 244 | 12,10 | 0,03 | 35,65 | -0,02 |
| 245 | 12,15 | 0,03 | 35,80 | -0,02 |
| 246 | 12,20 | 0,03 | 35,94 | -0,02 |
| 247 | 12,25 | 0,03 | 36,09 | -0,02 |
| 248 | 12,30 | 0,02 | 36,24 | -0,02 |
| 249 | 12,35 | 0,02 | 36,38 | -0,02 |
| 250 | 12,40 | 0,02 | 36,53 | -0,02 |
| 251 | 12,45 | 0,02 | 36,68 | -0,02 |
| 252 | 12,50 | 0,02 | 36,83 | -0,02 |
| 253 | 12,55 | 0,02 | 36,97 | -0,02 |
| 254 | 12,60 | 0,02 | 37,12 | -0,02 |
| 255 | 12,65 | 0,02 | 37,27 | -0,02 |
| 256 | 12,70 | 0,01 | 37,42 | -0,02 |
| 257 | 12,75 | 0,01 | 37,56 | -0,02 |
| 258 | 12,80 | 0,01 | 37,71 | -0,02 |
| 259 | 12,85 | 0,01 | 37,86 | -0,02 |
| 260 | 12,90 | 0,01 | 38,00 | -0,02 |
| 261 | 12,95 | 0,01 | 38,15 | -0,02 |
| 262 | 13,00 | 0,01 | 38,30 | -0,02 |
| 263 | 13,05 | 0,01 | 38,45 | -0,02 |
| 264 | 13,10 | 0,01 | 38,59 | -0,02 |
| 265 | 13,15 | 0,01 | 38,74 | -0,02 |
| 266 | 13,20 | 0,00 | 38,89 | -0,01 |
| 267 | 13,25 | 0,00 | 39,04 | -0,01 |
| 268 | 13,30 | 0,00 | 39,18 | -0,01 |
| 269 | 13,35 | 0,00 | 39,33 | -0,01 |
| 270 | 13,40 | 0,00 | 39,48 | -0,01 |
| 271 | 13,45 | 0,00 | 39,63 | -0,01 |
| 272 | 13,50 | 0,00 | 39,77 | -0,01 |
| 273 | 13,55 | 0,00 | 39,92 | -0,01 |
| 274 | 13,60 | 0,00 | 40,07 | -0,01 |
| 275 | 13,65 | 0,00 | 40,21 | 0,00 |
| 276 | 13,70 | 0,00 | 40,36 | 0,00 |
| 277 | 13,75 | 0,00 | 40,51 | 0,00 |
| 278 | 13,80 | 0,00 | 40,66 | 0,00 |

Spostamenti massimi e minimi della paratia

Relazione di calcolo opere provvisionali

| COMMESSA | LOTTO | CODIFICA | DOCUMENTO | REV. | FOGLIO |
|----------|-------|----------|--------------|------|------------|
| IN1A | 20 | D26CL | FV 06 00 002 | A | 100 di 294 |

Simbologia adottata

- n° Indice della combinazione/fase
 Tipo Tipo della combinazione/fase
 Y ordinata della sezione rispetto alla testa della paratia espressa in [m]
 U spostamento orizzontale massimo e minimo espresso in [cm] positivo verso valle
 V spostamento verticale massimo e minimo espresso in [cm] positivo verso il basso

| n° | Tipo | U [cm] | Y _u [m] | V [cm] | Y _v [m] | |
|----|------------------------|-----------|-----------------------|-----------|-----------------------|-----|
| 1 | SLU - STR | 1,8082 | 0,00 | 0,0069 | 0,00 | MAX |
| | | -0,0187 | 6,50 | 0,0000 | 0,00 | MIN |
| 2 | SLU - GEO | 3,9821 | 0,00 | 0,0069 | 0,00 | MAX |
| | | -0,0338 | 6,95 | 0,0000 | 0,00 | MIN |
| 3 | SLE - Rara | 1,3074 | 0,00 | 0,0069 | 0,00 | MAX |
| | | -0,0137 | 6,50 | 0,0000 | 0,00 | MIN |
| 4 | SLE - Frequente | 0,7071 | 0,00 | 0,0069 | 0,00 | MAX |
| | | -0,0082 | 6,30 | 0,0000 | 0,00 | MIN |
| 5 | SLE - Quasi permanente | 0,5131 | 0,00 | 0,0069 | 0,00 | MAX |
| | | -0,0067 | 6,10 | 0,0000 | 0,00 | MIN |

Relazione di calcolo opere provvisionali

| COMMESSA | LOTTO | CODIFICA | DOCUMENTO | REV. | FOGLIO |
|----------|-------|----------|--------------|------|------------|
| IN1A | 20 | D26CL | FV 06 00 002 | A | 101 di 294 |

Spostamenti della paratia

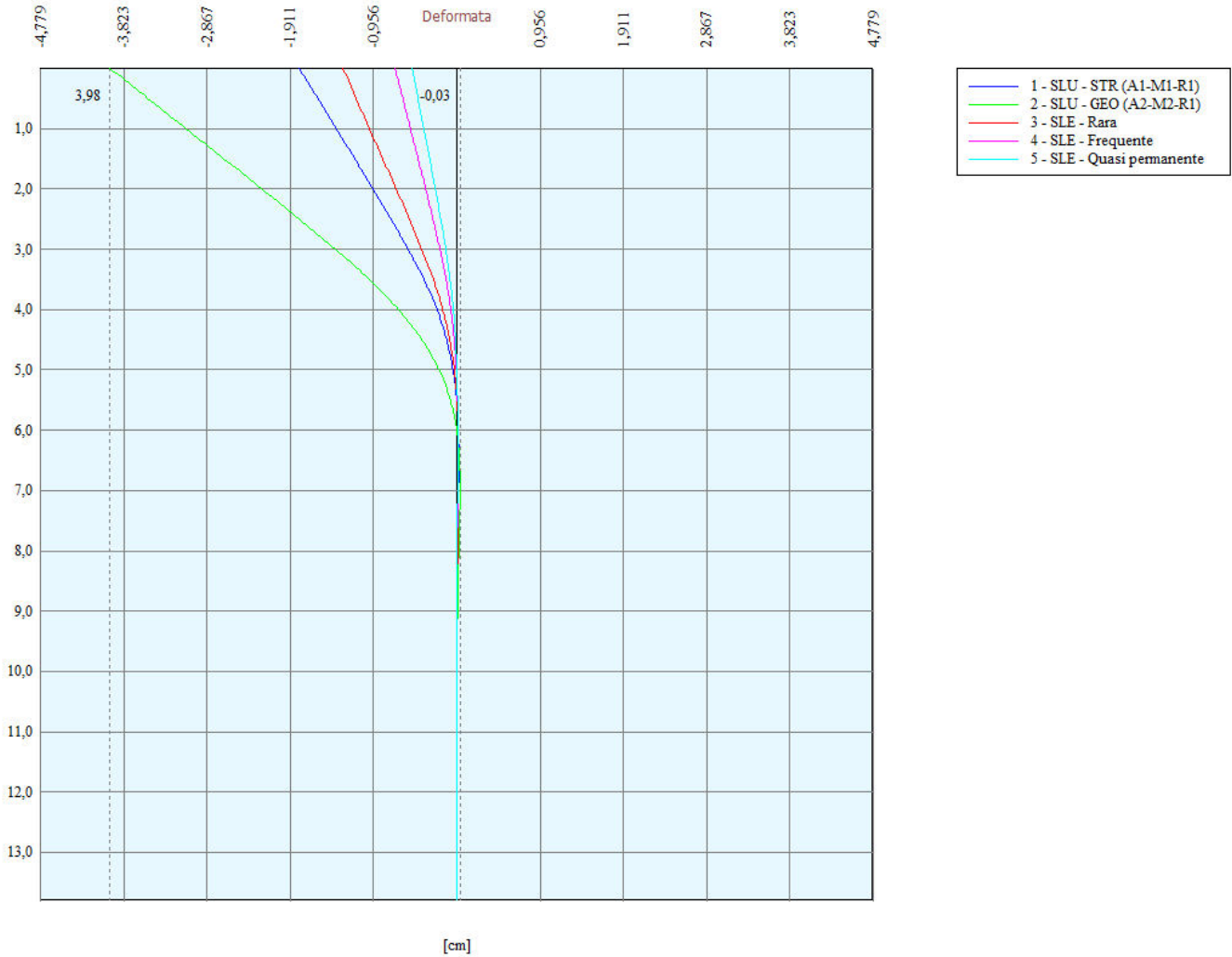

Simbologia adottata

- N° numero d'ordine della sezione
 Y ordinata della sezione rispetto alla testa della paratia espressa in [m]
 u spostamento orizzontale espresso in [cm] positivo verso valle
 v spostamento verticale espresso in [cm] positivo verso il basso

Combinazione n° 1 - SLU - STR

| n° | Y [m] | U [cm] | V [cm] |
|----|----------|-----------|-----------|
| 1 | 0,00 | 1,80823 | 0,00694 |
| 2 | 0,05 | 1,78703 | 0,00694 |
| 3 | 0,10 | 1,76582 | 0,00694 |
| 4 | 0,15 | 1,74461 | 0,00694 |
| 5 | 0,20 | 1,72341 | 0,00694 |
| 6 | 0,25 | 1,70220 | 0,00694 |
| 7 | 0,30 | 1,68099 | 0,00694 |
| 8 | 0,35 | 1,65978 | 0,00693 |

Relazione di calcolo opere provvisionali

| COMMESSA | LOTTO | CODIFICA | DOCUMENTO | REV. | FOGLIO |
|----------|-------|----------|--------------|------|------------|
| IN1A | 20 | D26CL | FV 06 00 002 | A | 102 di 294 |

| n° | Y [m] | U [cm] | V [cm] |
|----|----------|-----------|-----------|
| 9 | 0,40 | 1,63858 | 0,00693 |
| 10 | 0,45 | 1,61737 | 0,00693 |
| 11 | 0,50 | 1,59616 | 0,00693 |
| 12 | 0,55 | 1,57496 | 0,00693 |
| 13 | 0,60 | 1,55375 | 0,00693 |
| 14 | 0,65 | 1,53255 | 0,00692 |
| 15 | 0,70 | 1,51134 | 0,00692 |
| 16 | 0,75 | 1,49014 | 0,00692 |
| 17 | 0,80 | 1,46893 | 0,00692 |
| 18 | 0,85 | 1,44773 | 0,00691 |
| 19 | 0,90 | 1,42653 | 0,00691 |
| 20 | 0,95 | 1,40533 | 0,00691 |
| 21 | 1,00 | 1,38413 | 0,00690 |
| 22 | 1,05 | 1,36294 | 0,00690 |
| 23 | 1,10 | 1,34175 | 0,00690 |
| 24 | 1,15 | 1,32056 | 0,00689 |
| 25 | 1,20 | 1,29938 | 0,00689 |
| 26 | 1,25 | 1,27820 | 0,00688 |
| 27 | 1,30 | 1,25703 | 0,00688 |
| 28 | 1,35 | 1,23587 | 0,00687 |
| 29 | 1,40 | 1,21472 | 0,00687 |
| 30 | 1,45 | 1,19358 | 0,00686 |
| 31 | 1,50 | 1,17245 | 0,00686 |
| 32 | 1,55 | 1,15133 | 0,00685 |
| 33 | 1,60 | 1,13023 | 0,00685 |
| 34 | 1,65 | 1,10915 | 0,00684 |
| 35 | 1,70 | 1,08808 | 0,00683 |
| 36 | 1,75 | 1,06703 | 0,00683 |
| 37 | 1,80 | 1,04601 | 0,00682 |
| 38 | 1,85 | 1,02501 | 0,00681 |
| 39 | 1,90 | 1,00404 | 0,00681 |
| 40 | 1,95 | 0,98309 | 0,00680 |
| 41 | 2,00 | 0,96218 | 0,00679 |
| 42 | 2,05 | 0,94131 | 0,00679 |
| 43 | 2,10 | 0,92047 | 0,00678 |
| 44 | 2,15 | 0,89967 | 0,00677 |
| 45 | 2,20 | 0,87892 | 0,00676 |
| 46 | 2,25 | 0,85821 | 0,00675 |
| 47 | 2,30 | 0,83756 | 0,00675 |
| 48 | 2,35 | 0,81695 | 0,00674 |
| 49 | 2,40 | 0,79641 | 0,00673 |
| 50 | 2,45 | 0,77593 | 0,00672 |
| 51 | 2,50 | 0,75552 | 0,00671 |
| 52 | 2,55 | 0,73519 | 0,00670 |
| 53 | 2,60 | 0,71494 | 0,00669 |
| 54 | 2,65 | 0,69478 | 0,00668 |
| 55 | 2,70 | 0,67472 | 0,00667 |
| 56 | 2,75 | 0,65477 | 0,00666 |
| 57 | 2,80 | 0,63494 | 0,00665 |
| 58 | 2,85 | 0,61525 | 0,00664 |
| 59 | 2,90 | 0,59569 | 0,00663 |
| 60 | 2,95 | 0,57630 | 0,00662 |
| 61 | 3,00 | 0,55707 | 0,00661 |
| 62 | 3,05 | 0,53803 | 0,00660 |
| 63 | 3,10 | 0,51918 | 0,00659 |
| 64 | 3,15 | 0,50055 | 0,00658 |
| 65 | 3,20 | 0,48214 | 0,00657 |
| 66 | 3,25 | 0,46398 | 0,00655 |
| 67 | 3,30 | 0,44608 | 0,00654 |
| 68 | 3,35 | 0,42844 | 0,00653 |
| 69 | 3,40 | 0,41110 | 0,00652 |
| 70 | 3,45 | 0,39405 | 0,00651 |
| 71 | 3,50 | 0,37731 | 0,00649 |
| 72 | 3,55 | 0,36090 | 0,00648 |
| 73 | 3,60 | 0,34482 | 0,00647 |
| 74 | 3,65 | 0,32909 | 0,00645 |
| 75 | 3,70 | 0,31372 | 0,00644 |
| 76 | 3,75 | 0,29871 | 0,00643 |
| 77 | 3,80 | 0,28407 | 0,00641 |
| 78 | 3,85 | 0,26980 | 0,00640 |
| 79 | 3,90 | 0,25592 | 0,00638 |
| 80 | 3,95 | 0,24243 | 0,00637 |
| 81 | 4,00 | 0,22932 | 0,00636 |
| 82 | 4,05 | 0,21661 | 0,00634 |
| 83 | 4,10 | 0,20428 | 0,00633 |
| 84 | 4,15 | 0,19235 | 0,00631 |
| 85 | 4,20 | 0,18082 | 0,00630 |
| 86 | 4,25 | 0,16967 | 0,00628 |
| 87 | 4,30 | 0,15892 | 0,00627 |
| 88 | 4,35 | 0,14855 | 0,00625 |
| 89 | 4,40 | 0,13857 | 0,00623 |

Relazione di calcolo opere provvisionali

| COMMESSA | LOTTO | CODIFICA | DOCUMENTO | REV. | FOGLIO |
|----------|-------|----------|--------------|------|------------|
| IN1A | 20 | D26CL | FV 06 00 002 | A | 103 di 294 |

| n° | Y [m] | U [cm] | V [cm] |
|-----|----------|-----------|-----------|
| 90 | 4,45 | 0,12897 | 0,00622 |
| 91 | 4,50 | 0,11974 | 0,00620 |
| 92 | 4,55 | 0,11089 | 0,00618 |
| 93 | 4,60 | 0,10241 | 0,00617 |
| 94 | 4,65 | 0,09429 | 0,00615 |
| 95 | 4,70 | 0,08653 | 0,00613 |
| 96 | 4,75 | 0,07911 | 0,00612 |
| 97 | 4,80 | 0,07205 | 0,00610 |
| 98 | 4,85 | 0,06532 | 0,00608 |
| 99 | 4,90 | 0,05892 | 0,00606 |
| 100 | 4,95 | 0,05285 | 0,00605 |
| 101 | 5,00 | 0,04709 | 0,00603 |
| 102 | 5,05 | 0,04165 | 0,00601 |
| 103 | 5,10 | 0,03650 | 0,00599 |
| 104 | 5,15 | 0,03165 | 0,00597 |
| 105 | 5,20 | 0,02708 | 0,00595 |
| 106 | 5,25 | 0,02280 | 0,00593 |
| 107 | 5,30 | 0,01878 | 0,00592 |
| 108 | 5,35 | 0,01502 | 0,00590 |
| 109 | 5,40 | 0,01151 | 0,00588 |
| 110 | 5,45 | 0,00825 | 0,00586 |
| 111 | 5,50 | 0,00523 | 0,00584 |
| 112 | 5,55 | 0,00243 | 0,00582 |
| 113 | 5,60 | -0,00015 | 0,00580 |
| 114 | 5,65 | -0,00252 | 0,00578 |
| 115 | 5,70 | -0,00469 | 0,00576 |
| 116 | 5,75 | -0,00666 | 0,00573 |
| 117 | 5,80 | -0,00845 | 0,00571 |
| 118 | 5,85 | -0,01007 | 0,00569 |
| 119 | 5,90 | -0,01151 | 0,00567 |
| 120 | 5,95 | -0,01280 | 0,00565 |
| 121 | 6,00 | -0,01394 | 0,00563 |
| 122 | 6,05 | -0,01493 | 0,00561 |
| 123 | 6,10 | -0,01579 | 0,00558 |
| 124 | 6,15 | -0,01652 | 0,00556 |
| 125 | 6,20 | -0,01714 | 0,00554 |
| 126 | 6,25 | -0,01764 | 0,00552 |
| 127 | 6,30 | -0,01804 | 0,00549 |
| 128 | 6,35 | -0,01835 | 0,00547 |
| 129 | 6,40 | -0,01856 | 0,00545 |
| 130 | 6,45 | -0,01869 | 0,00542 |
| 131 | 6,50 | -0,01875 | 0,00540 |
| 132 | 6,55 | -0,01873 | 0,00538 |
| 133 | 6,60 | -0,01865 | 0,00535 |
| 134 | 6,65 | -0,01851 | 0,00533 |
| 135 | 6,70 | -0,01832 | 0,00530 |
| 136 | 6,75 | -0,01808 | 0,00528 |
| 137 | 6,80 | -0,01779 | 0,00525 |
| 138 | 6,85 | -0,01746 | 0,00523 |
| 139 | 6,90 | -0,01711 | 0,00520 |
| 140 | 6,95 | -0,01671 | 0,00518 |
| 141 | 7,00 | -0,01630 | 0,00515 |
| 142 | 7,05 | -0,01586 | 0,00513 |
| 143 | 7,10 | -0,01540 | 0,00510 |
| 144 | 7,15 | -0,01492 | 0,00508 |
| 145 | 7,20 | -0,01443 | 0,00505 |
| 146 | 7,25 | -0,01393 | 0,00502 |
| 147 | 7,30 | -0,01342 | 0,00500 |
| 148 | 7,35 | -0,01291 | 0,00497 |
| 149 | 7,40 | -0,01239 | 0,00494 |
| 150 | 7,45 | -0,01187 | 0,00492 |
| 151 | 7,50 | -0,01135 | 0,00489 |
| 152 | 7,55 | -0,01084 | 0,00486 |
| 153 | 7,60 | -0,01033 | 0,00483 |
| 154 | 7,65 | -0,00982 | 0,00481 |
| 155 | 7,70 | -0,00933 | 0,00478 |
| 156 | 7,75 | -0,00883 | 0,00475 |
| 157 | 7,80 | -0,00835 | 0,00472 |
| 158 | 7,85 | -0,00788 | 0,00469 |
| 159 | 7,90 | -0,00742 | 0,00467 |
| 160 | 7,95 | -0,00697 | 0,00464 |
| 161 | 8,00 | -0,00654 | 0,00461 |
| 162 | 8,05 | -0,00612 | 0,00458 |
| 163 | 8,10 | -0,00570 | 0,00455 |
| 164 | 8,15 | -0,00531 | 0,00452 |
| 165 | 8,20 | -0,00493 | 0,00449 |
| 166 | 8,25 | -0,00456 | 0,00446 |
| 167 | 8,30 | -0,00420 | 0,00443 |
| 168 | 8,35 | -0,00386 | 0,00440 |
| 169 | 8,40 | -0,00354 | 0,00437 |
| 170 | 8,45 | -0,00323 | 0,00434 |

Relazione di calcolo opere provvisionali

| COMMESSA | LOTTO | CODIFICA | DOCUMENTO | REV. | FOGLIO |
|----------|-------|----------|--------------|------|------------|
| IN1A | 20 | D26CL | FV 06 00 002 | A | 104 di 294 |

| n° | Y [m] | U [cm] | V [cm] |
|-----|----------|-----------|-----------|
| 171 | 8,50 | -0,00293 | 0,00431 |
| 172 | 8,55 | -0,00265 | 0,00428 |
| 173 | 8,60 | -0,00238 | 0,00424 |
| 174 | 8,65 | -0,00212 | 0,00421 |
| 175 | 8,70 | -0,00188 | 0,00418 |
| 176 | 8,75 | -0,00165 | 0,00415 |
| 177 | 8,80 | -0,00144 | 0,00412 |
| 178 | 8,85 | -0,00123 | 0,00409 |
| 179 | 8,90 | -0,00104 | 0,00405 |
| 180 | 8,95 | -0,00086 | 0,00402 |
| 181 | 9,00 | -0,00070 | 0,00399 |
| 182 | 9,05 | -0,00054 | 0,00395 |
| 183 | 9,10 | -0,00040 | 0,00392 |
| 184 | 9,15 | -0,00026 | 0,00389 |
| 185 | 9,20 | -0,00014 | 0,00386 |
| 186 | 9,25 | -0,00002 | 0,00382 |
| 187 | 9,30 | 0,00008 | 0,00379 |
| 188 | 9,35 | 0,00018 | 0,00375 |
| 189 | 9,40 | 0,00027 | 0,00372 |
| 190 | 9,45 | 0,00035 | 0,00369 |
| 191 | 9,50 | 0,00042 | 0,00365 |
| 192 | 9,55 | 0,00048 | 0,00362 |
| 193 | 9,60 | 0,00054 | 0,00358 |
| 194 | 9,65 | 0,00059 | 0,00355 |
| 195 | 9,70 | 0,00064 | 0,00351 |
| 196 | 9,75 | 0,00068 | 0,00348 |
| 197 | 9,80 | 0,00071 | 0,00344 |
| 198 | 9,85 | 0,00074 | 0,00340 |
| 199 | 9,90 | 0,00076 | 0,00337 |
| 200 | 9,95 | 0,00078 | 0,00333 |
| 201 | 10,00 | 0,00079 | 0,00330 |
| 202 | 10,05 | 0,00080 | 0,00326 |
| 203 | 10,10 | 0,00081 | 0,00322 |
| 204 | 10,15 | 0,00081 | 0,00319 |
| 205 | 10,20 | 0,00081 | 0,00315 |
| 206 | 10,25 | 0,00081 | 0,00311 |
| 207 | 10,30 | 0,00081 | 0,00307 |
| 208 | 10,35 | 0,00080 | 0,00304 |
| 209 | 10,40 | 0,00079 | 0,00300 |
| 210 | 10,45 | 0,00078 | 0,00296 |
| 211 | 10,50 | 0,00077 | 0,00292 |
| 212 | 10,55 | 0,00075 | 0,00288 |
| 213 | 10,60 | 0,00073 | 0,00285 |
| 214 | 10,65 | 0,00072 | 0,00281 |
| 215 | 10,70 | 0,00070 | 0,00277 |
| 216 | 10,75 | 0,00068 | 0,00273 |
| 217 | 10,80 | 0,00066 | 0,00269 |
| 218 | 10,85 | 0,00064 | 0,00265 |
| 219 | 10,90 | 0,00062 | 0,00261 |
| 220 | 10,95 | 0,00060 | 0,00257 |
| 221 | 11,00 | 0,00057 | 0,00253 |
| 222 | 11,05 | 0,00055 | 0,00249 |
| 223 | 11,10 | 0,00053 | 0,00245 |
| 224 | 11,15 | 0,00051 | 0,00241 |
| 225 | 11,20 | 0,00048 | 0,00237 |
| 226 | 11,25 | 0,00046 | 0,00233 |
| 227 | 11,30 | 0,00044 | 0,00229 |
| 228 | 11,35 | 0,00042 | 0,00225 |
| 229 | 11,40 | 0,00040 | 0,00220 |
| 230 | 11,45 | 0,00038 | 0,00216 |
| 231 | 11,50 | 0,00036 | 0,00212 |
| 232 | 11,55 | 0,00034 | 0,00208 |
| 233 | 11,60 | 0,00032 | 0,00204 |
| 234 | 11,65 | 0,00030 | 0,00199 |
| 235 | 11,70 | 0,00028 | 0,00195 |
| 236 | 11,75 | 0,00026 | 0,00191 |
| 237 | 11,80 | 0,00024 | 0,00187 |
| 238 | 11,85 | 0,00023 | 0,00182 |
| 239 | 11,90 | 0,00021 | 0,00178 |
| 240 | 11,95 | 0,00019 | 0,00174 |
| 241 | 12,00 | 0,00018 | 0,00169 |
| 242 | 12,05 | 0,00016 | 0,00165 |
| 243 | 12,10 | 0,00015 | 0,00160 |
| 244 | 12,15 | 0,00013 | 0,00156 |
| 245 | 12,20 | 0,00012 | 0,00152 |
| 246 | 12,25 | 0,00011 | 0,00147 |
| 247 | 12,30 | 0,00010 | 0,00143 |
| 248 | 12,35 | 0,00008 | 0,00138 |
| 249 | 12,40 | 0,00007 | 0,00134 |
| 250 | 12,45 | 0,00006 | 0,00129 |
| 251 | 12,50 | 0,00005 | 0,00125 |

Relazione di calcolo opere provvisionali

| COMMESSA | LOTTO | CODIFICA | DOCUMENTO | REV. | FOGLIO |
|----------|-------|----------|--------------|------|------------|
| IN1A | 20 | D26CL | FV 06 00 002 | A | 105 di 294 |

| n° | Y [m] | U [cm] | V [cm] |
|-----|----------|-----------|-----------|
| 252 | 12,55 | 0,00004 | 0,00120 |
| 253 | 12,60 | 0,00003 | 0,00115 |
| 254 | 12,65 | 0,00002 | 0,00111 |
| 255 | 12,70 | 0,00001 | 0,00106 |
| 256 | 12,75 | 0,00000 | 0,00102 |
| 257 | 12,80 | -0,00001 | 0,00097 |
| 258 | 12,85 | -0,00001 | 0,00092 |
| 259 | 12,90 | -0,00002 | 0,00088 |
| 260 | 12,95 | -0,00003 | 0,00083 |
| 261 | 13,00 | -0,00004 | 0,00078 |
| 262 | 13,05 | -0,00004 | 0,00073 |
| 263 | 13,10 | -0,00005 | 0,00069 |
| 264 | 13,15 | -0,00006 | 0,00064 |
| 265 | 13,20 | -0,00007 | 0,00059 |
| 266 | 13,25 | -0,00007 | 0,00054 |
| 267 | 13,30 | -0,00008 | 0,00049 |
| 268 | 13,35 | -0,00009 | 0,00045 |
| 269 | 13,40 | -0,00009 | 0,00040 |
| 270 | 13,45 | -0,00010 | 0,00035 |
| 271 | 13,50 | -0,00011 | 0,00030 |
| 272 | 13,55 | -0,00011 | 0,00025 |
| 273 | 13,60 | -0,00012 | 0,00020 |
| 274 | 13,65 | -0,00013 | 0,00015 |
| 275 | 13,70 | -0,00013 | 0,00010 |
| 276 | 13,75 | -0,00014 | 0,00005 |
| 277 | 13,80 | -0,00014 | 0,00000 |

Combinazione n° 2 - SLU - GEO

| n° | Y [m] | U [cm] | V [cm] |
|----|----------|-----------|-----------|
| 1 | 0,00 | 3,98211 | 0,00694 |
| 2 | 0,05 | 3,93842 | 0,00694 |
| 3 | 0,10 | 3,89473 | 0,00694 |
| 4 | 0,15 | 3,85105 | 0,00694 |
| 5 | 0,20 | 3,80736 | 0,00694 |
| 6 | 0,25 | 3,76367 | 0,00694 |
| 7 | 0,30 | 3,71998 | 0,00694 |
| 8 | 0,35 | 3,67629 | 0,00693 |
| 9 | 0,40 | 3,63261 | 0,00693 |
| 10 | 0,45 | 3,58892 | 0,00693 |
| 11 | 0,50 | 3,54523 | 0,00693 |
| 12 | 0,55 | 3,50154 | 0,00693 |
| 13 | 0,60 | 3,45785 | 0,00693 |
| 14 | 0,65 | 3,41417 | 0,00692 |
| 15 | 0,70 | 3,37048 | 0,00692 |
| 16 | 0,75 | 3,32680 | 0,00692 |
| 17 | 0,80 | 3,28311 | 0,00692 |
| 18 | 0,85 | 3,23943 | 0,00691 |
| 19 | 0,90 | 3,19574 | 0,00691 |
| 20 | 0,95 | 3,15206 | 0,00691 |
| 21 | 1,00 | 3,10839 | 0,00690 |
| 22 | 1,05 | 3,06471 | 0,00690 |
| 23 | 1,10 | 3,02104 | 0,00690 |
| 24 | 1,15 | 2,97738 | 0,00689 |
| 25 | 1,20 | 2,93372 | 0,00689 |
| 26 | 1,25 | 2,89007 | 0,00688 |
| 27 | 1,30 | 2,84643 | 0,00688 |
| 28 | 1,35 | 2,80279 | 0,00687 |
| 29 | 1,40 | 2,75917 | 0,00687 |
| 30 | 1,45 | 2,71556 | 0,00686 |
| 31 | 1,50 | 2,67196 | 0,00686 |
| 32 | 1,55 | 2,62838 | 0,00685 |
| 33 | 1,60 | 2,58482 | 0,00685 |
| 34 | 1,65 | 2,54128 | 0,00684 |
| 35 | 1,70 | 2,49776 | 0,00683 |
| 36 | 1,75 | 2,45426 | 0,00683 |
| 37 | 1,80 | 2,41079 | 0,00682 |
| 38 | 1,85 | 2,36735 | 0,00681 |
| 39 | 1,90 | 2,32394 | 0,00681 |
| 40 | 1,95 | 2,28057 | 0,00680 |
| 41 | 2,00 | 2,23723 | 0,00679 |
| 42 | 2,05 | 2,19395 | 0,00679 |
| 43 | 2,10 | 2,15071 | 0,00678 |
| 44 | 2,15 | 2,10753 | 0,00677 |
| 45 | 2,20 | 2,06441 | 0,00676 |
| 46 | 2,25 | 2,02137 | 0,00675 |

Relazione di calcolo opere provvisionali

| COMMESSA | LOTTO | CODIFICA | DOCUMENTO | REV. | FOGLIO |
|----------|-------|----------|--------------|------|------------|
| IN1A | 20 | D26CL | FV 06 00 002 | A | 106 di 294 |

| n° | Y [m] | U [cm] | V [cm] |
|-----|----------|-----------|-----------|
| 47 | 2,30 | 1,97841 | 0,00675 |
| 48 | 2,35 | 1,93554 | 0,00674 |
| 49 | 2,40 | 1,89277 | 0,00673 |
| 50 | 2,45 | 1,85012 | 0,00672 |
| 51 | 2,50 | 1,80758 | 0,00671 |
| 52 | 2,55 | 1,76519 | 0,00670 |
| 53 | 2,60 | 1,72295 | 0,00669 |
| 54 | 2,65 | 1,68087 | 0,00668 |
| 55 | 2,70 | 1,63896 | 0,00667 |
| 56 | 2,75 | 1,59725 | 0,00666 |
| 57 | 2,80 | 1,55575 | 0,00665 |
| 58 | 2,85 | 1,51448 | 0,00664 |
| 59 | 2,90 | 1,47345 | 0,00663 |
| 60 | 2,95 | 1,43268 | 0,00662 |
| 61 | 3,00 | 1,39218 | 0,00661 |
| 62 | 3,05 | 1,35199 | 0,00660 |
| 63 | 3,10 | 1,31211 | 0,00659 |
| 64 | 3,15 | 1,27257 | 0,00658 |
| 65 | 3,20 | 1,23338 | 0,00657 |
| 66 | 3,25 | 1,19457 | 0,00655 |
| 67 | 3,30 | 1,15616 | 0,00654 |
| 68 | 3,35 | 1,11816 | 0,00653 |
| 69 | 3,40 | 1,08060 | 0,00652 |
| 70 | 3,45 | 1,04350 | 0,00651 |
| 71 | 3,50 | 1,00687 | 0,00649 |
| 72 | 3,55 | 0,97074 | 0,00648 |
| 73 | 3,60 | 0,93513 | 0,00647 |
| 74 | 3,65 | 0,90005 | 0,00645 |
| 75 | 3,70 | 0,86553 | 0,00644 |
| 76 | 3,75 | 0,83158 | 0,00643 |
| 77 | 3,80 | 0,79821 | 0,00641 |
| 78 | 3,85 | 0,76546 | 0,00640 |
| 79 | 3,90 | 0,73333 | 0,00638 |
| 80 | 3,95 | 0,70183 | 0,00637 |
| 81 | 4,00 | 0,67100 | 0,00636 |
| 82 | 4,05 | 0,64083 | 0,00634 |
| 83 | 4,10 | 0,61134 | 0,00633 |
| 84 | 4,15 | 0,58254 | 0,00631 |
| 85 | 4,20 | 0,55445 | 0,00630 |
| 86 | 4,25 | 0,52707 | 0,00628 |
| 87 | 4,30 | 0,50041 | 0,00627 |
| 88 | 4,35 | 0,47448 | 0,00625 |
| 89 | 4,40 | 0,44929 | 0,00623 |
| 90 | 4,45 | 0,42483 | 0,00622 |
| 91 | 4,50 | 0,40113 | 0,00620 |
| 92 | 4,55 | 0,37816 | 0,00618 |
| 93 | 4,60 | 0,35594 | 0,00617 |
| 94 | 4,65 | 0,33447 | 0,00615 |
| 95 | 4,70 | 0,31373 | 0,00613 |
| 96 | 4,75 | 0,29373 | 0,00612 |
| 97 | 4,80 | 0,27447 | 0,00610 |
| 98 | 4,85 | 0,25593 | 0,00608 |
| 99 | 4,90 | 0,23811 | 0,00606 |
| 100 | 4,95 | 0,22101 | 0,00605 |
| 101 | 5,00 | 0,20460 | 0,00603 |
| 102 | 5,05 | 0,18889 | 0,00601 |
| 103 | 5,10 | 0,17386 | 0,00599 |
| 104 | 5,15 | 0,15950 | 0,00597 |
| 105 | 5,20 | 0,14580 | 0,00595 |
| 106 | 5,25 | 0,13275 | 0,00593 |
| 107 | 5,30 | 0,12033 | 0,00592 |
| 108 | 5,35 | 0,10853 | 0,00590 |
| 109 | 5,40 | 0,09734 | 0,00588 |
| 110 | 5,45 | 0,08674 | 0,00586 |
| 111 | 5,50 | 0,07672 | 0,00584 |
| 112 | 5,55 | 0,06726 | 0,00582 |
| 113 | 5,60 | 0,05835 | 0,00580 |
| 114 | 5,65 | 0,04997 | 0,00578 |
| 115 | 5,70 | 0,04210 | 0,00576 |
| 116 | 5,75 | 0,03474 | 0,00573 |
| 117 | 5,80 | 0,02786 | 0,00571 |
| 118 | 5,85 | 0,02145 | 0,00569 |
| 119 | 5,90 | 0,01549 | 0,00567 |
| 120 | 5,95 | 0,00997 | 0,00565 |
| 121 | 6,00 | 0,00486 | 0,00563 |
| 122 | 6,05 | 0,00016 | 0,00561 |
| 123 | 6,10 | -0,00416 | 0,00558 |
| 124 | 6,15 | -0,00810 | 0,00556 |
| 125 | 6,20 | -0,01170 | 0,00554 |
| 126 | 6,25 | -0,01496 | 0,00552 |
| 127 | 6,30 | -0,01789 | 0,00549 |

Relazione di calcolo opere provvisionali

| COMMESSA | LOTTO | CODIFICA | DOCUMENTO | REV. | FOGLIO |
|----------|-------|----------|--------------|------|------------|
| IN1A | 20 | D26CL | FV 06 00 002 | A | 107 di 294 |

| n° | Y [m] | U [cm] | V [cm] |
|-----|----------|-----------|-----------|
| 128 | 6,35 | -0,02053 | 0,00547 |
| 129 | 6,40 | -0,02287 | 0,00545 |
| 130 | 6,45 | -0,02494 | 0,00542 |
| 131 | 6,50 | -0,02675 | 0,00540 |
| 132 | 6,55 | -0,02832 | 0,00538 |
| 133 | 6,60 | -0,02967 | 0,00535 |
| 134 | 6,65 | -0,03079 | 0,00533 |
| 135 | 6,70 | -0,03172 | 0,00530 |
| 136 | 6,75 | -0,03245 | 0,00528 |
| 137 | 6,80 | -0,03302 | 0,00525 |
| 138 | 6,85 | -0,03342 | 0,00523 |
| 139 | 6,90 | -0,03367 | 0,00520 |
| 140 | 6,95 | -0,03378 | 0,00518 |
| 141 | 7,00 | -0,03376 | 0,00515 |
| 142 | 7,05 | -0,03362 | 0,00513 |
| 143 | 7,10 | -0,03338 | 0,00510 |
| 144 | 7,15 | -0,03304 | 0,00508 |
| 145 | 7,20 | -0,03261 | 0,00505 |
| 146 | 7,25 | -0,03210 | 0,00502 |
| 147 | 7,30 | -0,03152 | 0,00500 |
| 148 | 7,35 | -0,03088 | 0,00497 |
| 149 | 7,40 | -0,03018 | 0,00494 |
| 150 | 7,45 | -0,02943 | 0,00492 |
| 151 | 7,50 | -0,02864 | 0,00489 |
| 152 | 7,55 | -0,02782 | 0,00486 |
| 153 | 7,60 | -0,02696 | 0,00483 |
| 154 | 7,65 | -0,02608 | 0,00481 |
| 155 | 7,70 | -0,02518 | 0,00478 |
| 156 | 7,75 | -0,02426 | 0,00475 |
| 157 | 7,80 | -0,02334 | 0,00472 |
| 158 | 7,85 | -0,02241 | 0,00469 |
| 159 | 7,90 | -0,02147 | 0,00467 |
| 160 | 7,95 | -0,02054 | 0,00464 |
| 161 | 8,00 | -0,01961 | 0,00461 |
| 162 | 8,05 | -0,01869 | 0,00458 |
| 163 | 8,10 | -0,01778 | 0,00455 |
| 164 | 8,15 | -0,01688 | 0,00452 |
| 165 | 8,20 | -0,01600 | 0,00449 |
| 166 | 8,25 | -0,01513 | 0,00446 |
| 167 | 8,30 | -0,01428 | 0,00443 |
| 168 | 8,35 | -0,01345 | 0,00440 |
| 169 | 8,40 | -0,01264 | 0,00437 |
| 170 | 8,45 | -0,01185 | 0,00434 |
| 171 | 8,50 | -0,01108 | 0,00431 |
| 172 | 8,55 | -0,01034 | 0,00428 |
| 173 | 8,60 | -0,00963 | 0,00424 |
| 174 | 8,65 | -0,00893 | 0,00421 |
| 175 | 8,70 | -0,00827 | 0,00418 |
| 176 | 8,75 | -0,00763 | 0,00415 |
| 177 | 8,80 | -0,00701 | 0,00412 |
| 178 | 8,85 | -0,00642 | 0,00409 |
| 179 | 8,90 | -0,00586 | 0,00405 |
| 180 | 8,95 | -0,00532 | 0,00402 |
| 181 | 9,00 | -0,00481 | 0,00399 |
| 182 | 9,05 | -0,00432 | 0,00395 |
| 183 | 9,10 | -0,00386 | 0,00392 |
| 184 | 9,15 | -0,00342 | 0,00389 |
| 185 | 9,20 | -0,00301 | 0,00386 |
| 186 | 9,25 | -0,00262 | 0,00382 |
| 187 | 9,30 | -0,00225 | 0,00379 |
| 188 | 9,35 | -0,00190 | 0,00375 |
| 189 | 9,40 | -0,00158 | 0,00372 |
| 190 | 9,45 | -0,00128 | 0,00369 |
| 191 | 9,50 | -0,00099 | 0,00365 |
| 192 | 9,55 | -0,00073 | 0,00362 |
| 193 | 9,60 | -0,00049 | 0,00358 |
| 194 | 9,65 | -0,00026 | 0,00355 |
| 195 | 9,70 | -0,00005 | 0,00351 |
| 196 | 9,75 | 0,00014 | 0,00348 |
| 197 | 9,80 | 0,00031 | 0,00344 |
| 198 | 9,85 | 0,00047 | 0,00340 |
| 199 | 9,90 | 0,00062 | 0,00337 |
| 200 | 9,95 | 0,00075 | 0,00333 |
| 201 | 10,00 | 0,00087 | 0,00330 |
| 202 | 10,05 | 0,00097 | 0,00326 |
| 203 | 10,10 | 0,00107 | 0,00322 |
| 204 | 10,15 | 0,00115 | 0,00319 |
| 205 | 10,20 | 0,00122 | 0,00315 |
| 206 | 10,25 | 0,00128 | 0,00311 |
| 207 | 10,30 | 0,00133 | 0,00307 |
| 208 | 10,35 | 0,00138 | 0,00304 |

Relazione di calcolo opere provvisionali

| COMMESSA | LOTTO | CODIFICA | DOCUMENTO | REV. | FOGLIO |
|----------|-------|----------|--------------|------|------------|
| IN1A | 20 | D26CL | FV 06 00 002 | A | 108 di 294 |

| n° | Y [m] | U [cm] | V [cm] |
|-----|----------|-----------|-----------|
| 209 | 10,40 | 0,00141 | 0,00300 |
| 210 | 10,45 | 0,00144 | 0,00296 |
| 211 | 10,50 | 0,00146 | 0,00292 |
| 212 | 10,55 | 0,00147 | 0,00288 |
| 213 | 10,60 | 0,00148 | 0,00285 |
| 214 | 10,65 | 0,00148 | 0,00281 |
| 215 | 10,70 | 0,00148 | 0,00277 |
| 216 | 10,75 | 0,00147 | 0,00273 |
| 217 | 10,80 | 0,00146 | 0,00269 |
| 218 | 10,85 | 0,00144 | 0,00265 |
| 219 | 10,90 | 0,00142 | 0,00261 |
| 220 | 10,95 | 0,00140 | 0,00257 |
| 221 | 11,00 | 0,00137 | 0,00253 |
| 222 | 11,05 | 0,00134 | 0,00249 |
| 223 | 11,10 | 0,00131 | 0,00245 |
| 224 | 11,15 | 0,00128 | 0,00241 |
| 225 | 11,20 | 0,00124 | 0,00237 |
| 226 | 11,25 | 0,00121 | 0,00233 |
| 227 | 11,30 | 0,00117 | 0,00229 |
| 228 | 11,35 | 0,00113 | 0,00225 |
| 229 | 11,40 | 0,00109 | 0,00220 |
| 230 | 11,45 | 0,00105 | 0,00216 |
| 231 | 11,50 | 0,00101 | 0,00212 |
| 232 | 11,55 | 0,00097 | 0,00208 |
| 233 | 11,60 | 0,00093 | 0,00204 |
| 234 | 11,65 | 0,00089 | 0,00199 |
| 235 | 11,70 | 0,00085 | 0,00195 |
| 236 | 11,75 | 0,00081 | 0,00191 |
| 237 | 11,80 | 0,00077 | 0,00187 |
| 238 | 11,85 | 0,00073 | 0,00182 |
| 239 | 11,90 | 0,00069 | 0,00178 |
| 240 | 11,95 | 0,00065 | 0,00174 |
| 241 | 12,00 | 0,00062 | 0,00169 |
| 242 | 12,05 | 0,00058 | 0,00165 |
| 243 | 12,10 | 0,00054 | 0,00160 |
| 244 | 12,15 | 0,00051 | 0,00156 |
| 245 | 12,20 | 0,00047 | 0,00152 |
| 246 | 12,25 | 0,00044 | 0,00147 |
| 247 | 12,30 | 0,00040 | 0,00143 |
| 248 | 12,35 | 0,00037 | 0,00138 |
| 249 | 12,40 | 0,00034 | 0,00134 |
| 250 | 12,45 | 0,00031 | 0,00129 |
| 251 | 12,50 | 0,00028 | 0,00125 |
| 252 | 12,55 | 0,00025 | 0,00120 |
| 253 | 12,60 | 0,00022 | 0,00115 |
| 254 | 12,65 | 0,00019 | 0,00111 |
| 255 | 12,70 | 0,00016 | 0,00106 |
| 256 | 12,75 | 0,00014 | 0,00102 |
| 257 | 12,80 | 0,00011 | 0,00097 |
| 258 | 12,85 | 0,00008 | 0,00092 |
| 259 | 12,90 | 0,00006 | 0,00088 |
| 260 | 12,95 | 0,00003 | 0,00083 |
| 261 | 13,00 | 0,00001 | 0,00078 |
| 262 | 13,05 | -0,00002 | 0,00073 |
| 263 | 13,10 | -0,00004 | 0,00069 |
| 264 | 13,15 | -0,00006 | 0,00064 |
| 265 | 13,20 | -0,00009 | 0,00059 |
| 266 | 13,25 | -0,00011 | 0,00054 |
| 267 | 13,30 | -0,00013 | 0,00049 |
| 268 | 13,35 | -0,00015 | 0,00045 |
| 269 | 13,40 | -0,00018 | 0,00040 |
| 270 | 13,45 | -0,00020 | 0,00035 |
| 271 | 13,50 | -0,00022 | 0,00030 |
| 272 | 13,55 | -0,00024 | 0,00025 |
| 273 | 13,60 | -0,00026 | 0,00020 |
| 274 | 13,65 | -0,00029 | 0,00015 |
| 275 | 13,70 | -0,00031 | 0,00010 |
| 276 | 13,75 | -0,00033 | 0,00005 |
| 277 | 13,80 | -0,00035 | 0,00000 |

Combinazione n° 3 - SLE - Rara

| n° | Y [m] | U [cm] | V [cm] |
|----|----------|-----------|-----------|
| 1 | 0,00 | 1,30739 | 0,00694 |
| 2 | 0,05 | 1,29202 | 0,00694 |
| 3 | 0,10 | 1,27664 | 0,00694 |

Relazione di calcolo opere provvisionali

| COMMESSA | LOTTO | CODIFICA | DOCUMENTO | REV. | FOGLIO |
|----------|-------|----------|--------------|------|------------|
| IN1A | 20 | D26CL | FV 06 00 002 | A | 109 di 294 |

| n° | Y [m] | U [cm] | V [cm] |
|----|----------|-----------|-----------|
| 4 | 0,15 | 1,26127 | 0,00694 |
| 5 | 0,20 | 1,24589 | 0,00694 |
| 6 | 0,25 | 1,23051 | 0,00694 |
| 7 | 0,30 | 1,21514 | 0,00694 |
| 8 | 0,35 | 1,19976 | 0,00693 |
| 9 | 0,40 | 1,18439 | 0,00693 |
| 10 | 0,45 | 1,16901 | 0,00693 |
| 11 | 0,50 | 1,15364 | 0,00693 |
| 12 | 0,55 | 1,13826 | 0,00693 |
| 13 | 0,60 | 1,12289 | 0,00693 |
| 14 | 0,65 | 1,10751 | 0,00692 |
| 15 | 0,70 | 1,09214 | 0,00692 |
| 16 | 0,75 | 1,07676 | 0,00692 |
| 17 | 0,80 | 1,06139 | 0,00692 |
| 18 | 0,85 | 1,04602 | 0,00691 |
| 19 | 0,90 | 1,03065 | 0,00691 |
| 20 | 0,95 | 1,01528 | 0,00691 |
| 21 | 1,00 | 0,99991 | 0,00690 |
| 22 | 1,05 | 0,98454 | 0,00690 |
| 23 | 1,10 | 0,96918 | 0,00690 |
| 24 | 1,15 | 0,95382 | 0,00689 |
| 25 | 1,20 | 0,93846 | 0,00689 |
| 26 | 1,25 | 0,92311 | 0,00688 |
| 27 | 1,30 | 0,90776 | 0,00688 |
| 28 | 1,35 | 0,89242 | 0,00687 |
| 29 | 1,40 | 0,87709 | 0,00687 |
| 30 | 1,45 | 0,86176 | 0,00686 |
| 31 | 1,50 | 0,84644 | 0,00686 |
| 32 | 1,55 | 0,83113 | 0,00685 |
| 33 | 1,60 | 0,81584 | 0,00685 |
| 34 | 1,65 | 0,80055 | 0,00684 |
| 35 | 1,70 | 0,78528 | 0,00683 |
| 36 | 1,75 | 0,77002 | 0,00683 |
| 37 | 1,80 | 0,75478 | 0,00682 |
| 38 | 1,85 | 0,73956 | 0,00681 |
| 39 | 1,90 | 0,72435 | 0,00681 |
| 40 | 1,95 | 0,70917 | 0,00680 |
| 41 | 2,00 | 0,69402 | 0,00679 |
| 42 | 2,05 | 0,67888 | 0,00679 |
| 43 | 2,10 | 0,66378 | 0,00678 |
| 44 | 2,15 | 0,64870 | 0,00677 |
| 45 | 2,20 | 0,63366 | 0,00676 |
| 46 | 2,25 | 0,61865 | 0,00675 |
| 47 | 2,30 | 0,60368 | 0,00675 |
| 48 | 2,35 | 0,58875 | 0,00674 |
| 49 | 2,40 | 0,57386 | 0,00673 |
| 50 | 2,45 | 0,55902 | 0,00672 |
| 51 | 2,50 | 0,54423 | 0,00671 |
| 52 | 2,55 | 0,52949 | 0,00670 |
| 53 | 2,60 | 0,51482 | 0,00669 |
| 54 | 2,65 | 0,50021 | 0,00668 |
| 55 | 2,70 | 0,48568 | 0,00667 |
| 56 | 2,75 | 0,47123 | 0,00666 |
| 57 | 2,80 | 0,45686 | 0,00665 |
| 58 | 2,85 | 0,44259 | 0,00664 |
| 59 | 2,90 | 0,42843 | 0,00663 |
| 60 | 2,95 | 0,41438 | 0,00662 |
| 61 | 3,00 | 0,40046 | 0,00661 |
| 62 | 3,05 | 0,38668 | 0,00660 |
| 63 | 3,10 | 0,37304 | 0,00659 |
| 64 | 3,15 | 0,35955 | 0,00658 |
| 65 | 3,20 | 0,34623 | 0,00657 |
| 66 | 3,25 | 0,33310 | 0,00655 |
| 67 | 3,30 | 0,32015 | 0,00654 |
| 68 | 3,35 | 0,30740 | 0,00653 |
| 69 | 3,40 | 0,29486 | 0,00652 |
| 70 | 3,45 | 0,28254 | 0,00651 |
| 71 | 3,50 | 0,27045 | 0,00649 |
| 72 | 3,55 | 0,25860 | 0,00648 |
| 73 | 3,60 | 0,24699 | 0,00647 |
| 74 | 3,65 | 0,23564 | 0,00645 |
| 75 | 3,70 | 0,22455 | 0,00644 |
| 76 | 3,75 | 0,21372 | 0,00643 |
| 77 | 3,80 | 0,20316 | 0,00641 |
| 78 | 3,85 | 0,19288 | 0,00640 |
| 79 | 3,90 | 0,18288 | 0,00638 |
| 80 | 3,95 | 0,17316 | 0,00637 |
| 81 | 4,00 | 0,16373 | 0,00636 |
| 82 | 4,05 | 0,15457 | 0,00634 |
| 83 | 4,10 | 0,14571 | 0,00633 |
| 84 | 4,15 | 0,13712 | 0,00631 |

Relazione di calcolo opere provvisionali

| COMMESSA | LOTTO | CODIFICA | DOCUMENTO | REV. | FOGLIO |
|----------|-------|----------|--------------|------|------------|
| IN1A | 20 | D26CL | FV 06 00 002 | A | 110 di 294 |

| n° | Y [m] | U [cm] | V [cm] |
|-----|----------|-----------|-----------|
| 85 | 4,20 | 0,12883 | 0,00630 |
| 86 | 4,25 | 0,12082 | 0,00628 |
| 87 | 4,30 | 0,11309 | 0,00627 |
| 88 | 4,35 | 0,10564 | 0,00625 |
| 89 | 4,40 | 0,09847 | 0,00623 |
| 90 | 4,45 | 0,09157 | 0,00622 |
| 91 | 4,50 | 0,08495 | 0,00620 |
| 92 | 4,55 | 0,07860 | 0,00618 |
| 93 | 4,60 | 0,07252 | 0,00617 |
| 94 | 4,65 | 0,06670 | 0,00615 |
| 95 | 4,70 | 0,06114 | 0,00613 |
| 96 | 4,75 | 0,05583 | 0,00612 |
| 97 | 4,80 | 0,05077 | 0,00610 |
| 98 | 4,85 | 0,04595 | 0,00608 |
| 99 | 4,90 | 0,04137 | 0,00606 |
| 100 | 4,95 | 0,03703 | 0,00605 |
| 101 | 5,00 | 0,03292 | 0,00603 |
| 102 | 5,05 | 0,02902 | 0,00601 |
| 103 | 5,10 | 0,02535 | 0,00599 |
| 104 | 5,15 | 0,02189 | 0,00597 |
| 105 | 5,20 | 0,01863 | 0,00595 |
| 106 | 5,25 | 0,01558 | 0,00593 |
| 107 | 5,30 | 0,01271 | 0,00592 |
| 108 | 5,35 | 0,01004 | 0,00590 |
| 109 | 5,40 | 0,00755 | 0,00588 |
| 110 | 5,45 | 0,00523 | 0,00586 |
| 111 | 5,50 | 0,00308 | 0,00584 |
| 112 | 5,55 | 0,00110 | 0,00582 |
| 113 | 5,60 | -0,00073 | 0,00580 |
| 114 | 5,65 | -0,00241 | 0,00578 |
| 115 | 5,70 | -0,00394 | 0,00576 |
| 116 | 5,75 | -0,00533 | 0,00573 |
| 117 | 5,80 | -0,00659 | 0,00571 |
| 118 | 5,85 | -0,00773 | 0,00569 |
| 119 | 5,90 | -0,00874 | 0,00567 |
| 120 | 5,95 | -0,00964 | 0,00565 |
| 121 | 6,00 | -0,01043 | 0,00563 |
| 122 | 6,05 | -0,01112 | 0,00561 |
| 123 | 6,10 | -0,01172 | 0,00558 |
| 124 | 6,15 | -0,01222 | 0,00556 |
| 125 | 6,20 | -0,01264 | 0,00554 |
| 126 | 6,25 | -0,01298 | 0,00552 |
| 127 | 6,30 | -0,01325 | 0,00549 |
| 128 | 6,35 | -0,01345 | 0,00547 |
| 129 | 6,40 | -0,01358 | 0,00545 |
| 130 | 6,45 | -0,01366 | 0,00542 |
| 131 | 6,50 | -0,01368 | 0,00540 |
| 132 | 6,55 | -0,01365 | 0,00538 |
| 133 | 6,60 | -0,01358 | 0,00535 |
| 134 | 6,65 | -0,01346 | 0,00533 |
| 135 | 6,70 | -0,01331 | 0,00530 |
| 136 | 6,75 | -0,01312 | 0,00528 |
| 137 | 6,80 | -0,01290 | 0,00525 |
| 138 | 6,85 | -0,01266 | 0,00523 |
| 139 | 6,90 | -0,01239 | 0,00520 |
| 140 | 6,95 | -0,01209 | 0,00518 |
| 141 | 7,00 | -0,01178 | 0,00515 |
| 142 | 7,05 | -0,01146 | 0,00513 |
| 143 | 7,10 | -0,01112 | 0,00510 |
| 144 | 7,15 | -0,01076 | 0,00508 |
| 145 | 7,20 | -0,01040 | 0,00505 |
| 146 | 7,25 | -0,01004 | 0,00502 |
| 147 | 7,30 | -0,00966 | 0,00500 |
| 148 | 7,35 | -0,00929 | 0,00497 |
| 149 | 7,40 | -0,00891 | 0,00494 |
| 150 | 7,45 | -0,00853 | 0,00492 |
| 151 | 7,50 | -0,00816 | 0,00489 |
| 152 | 7,55 | -0,00778 | 0,00486 |
| 153 | 7,60 | -0,00741 | 0,00483 |
| 154 | 7,65 | -0,00704 | 0,00481 |
| 155 | 7,70 | -0,00668 | 0,00478 |
| 156 | 7,75 | -0,00632 | 0,00475 |
| 157 | 7,80 | -0,00598 | 0,00472 |
| 158 | 7,85 | -0,00563 | 0,00469 |
| 159 | 7,90 | -0,00530 | 0,00467 |
| 160 | 7,95 | -0,00498 | 0,00464 |
| 161 | 8,00 | -0,00466 | 0,00461 |
| 162 | 8,05 | -0,00436 | 0,00458 |
| 163 | 8,10 | -0,00406 | 0,00455 |
| 164 | 8,15 | -0,00378 | 0,00452 |
| 165 | 8,20 | -0,00350 | 0,00449 |

Relazione di calcolo opere provvisionali

| COMMESSA | LOTTO | CODIFICA | DOCUMENTO | REV. | FOGLIO |
|----------|-------|----------|--------------|------|------------|
| IN1A | 20 | D26CL | FV 06 00 002 | A | 111 di 294 |

| n° | Y [m] | U [cm] | V [cm] |
|-----|----------|-----------|-----------|
| 166 | 8,25 | -0,00323 | 0,00446 |
| 167 | 8,30 | -0,00298 | 0,00443 |
| 168 | 8,35 | -0,00274 | 0,00440 |
| 169 | 8,40 | -0,00250 | 0,00437 |
| 170 | 8,45 | -0,00228 | 0,00434 |
| 171 | 8,50 | -0,00206 | 0,00431 |
| 172 | 8,55 | -0,00186 | 0,00428 |
| 173 | 8,60 | -0,00167 | 0,00424 |
| 174 | 8,65 | -0,00149 | 0,00421 |
| 175 | 8,70 | -0,00131 | 0,00418 |
| 176 | 8,75 | -0,00115 | 0,00415 |
| 177 | 8,80 | -0,00100 | 0,00412 |
| 178 | 8,85 | -0,00085 | 0,00409 |
| 179 | 8,90 | -0,00071 | 0,00405 |
| 180 | 8,95 | -0,00059 | 0,00402 |
| 181 | 9,00 | -0,00047 | 0,00399 |
| 182 | 9,05 | -0,00036 | 0,00395 |
| 183 | 9,10 | -0,00025 | 0,00392 |
| 184 | 9,15 | -0,00016 | 0,00389 |
| 185 | 9,20 | -0,00007 | 0,00386 |
| 186 | 9,25 | 0,00001 | 0,00382 |
| 187 | 9,30 | 0,00009 | 0,00379 |
| 188 | 9,35 | 0,00015 | 0,00375 |
| 189 | 9,40 | 0,00022 | 0,00372 |
| 190 | 9,45 | 0,00027 | 0,00369 |
| 191 | 9,50 | 0,00032 | 0,00365 |
| 192 | 9,55 | 0,00037 | 0,00362 |
| 193 | 9,60 | 0,00041 | 0,00358 |
| 194 | 9,65 | 0,00044 | 0,00355 |
| 195 | 9,70 | 0,00048 | 0,00351 |
| 196 | 9,75 | 0,00050 | 0,00348 |
| 197 | 9,80 | 0,00052 | 0,00344 |
| 198 | 9,85 | 0,00054 | 0,00340 |
| 199 | 9,90 | 0,00056 | 0,00337 |
| 200 | 9,95 | 0,00057 | 0,00333 |
| 201 | 10,00 | 0,00058 | 0,00330 |
| 202 | 10,05 | 0,00059 | 0,00326 |
| 203 | 10,10 | 0,00059 | 0,00322 |
| 204 | 10,15 | 0,00059 | 0,00319 |
| 205 | 10,20 | 0,00059 | 0,00315 |
| 206 | 10,25 | 0,00059 | 0,00311 |
| 207 | 10,30 | 0,00059 | 0,00307 |
| 208 | 10,35 | 0,00058 | 0,00304 |
| 209 | 10,40 | 0,00057 | 0,00300 |
| 210 | 10,45 | 0,00056 | 0,00296 |
| 211 | 10,50 | 0,00055 | 0,00292 |
| 212 | 10,55 | 0,00054 | 0,00288 |
| 213 | 10,60 | 0,00053 | 0,00285 |
| 214 | 10,65 | 0,00052 | 0,00281 |
| 215 | 10,70 | 0,00050 | 0,00277 |
| 216 | 10,75 | 0,00049 | 0,00273 |
| 217 | 10,80 | 0,00048 | 0,00269 |
| 218 | 10,85 | 0,00046 | 0,00265 |
| 219 | 10,90 | 0,00044 | 0,00261 |
| 220 | 10,95 | 0,00043 | 0,00257 |
| 221 | 11,00 | 0,00041 | 0,00253 |
| 222 | 11,05 | 0,00040 | 0,00249 |
| 223 | 11,10 | 0,00038 | 0,00245 |
| 224 | 11,15 | 0,00036 | 0,00241 |
| 225 | 11,20 | 0,00035 | 0,00237 |
| 226 | 11,25 | 0,00033 | 0,00233 |
| 227 | 11,30 | 0,00032 | 0,00229 |
| 228 | 11,35 | 0,00030 | 0,00225 |
| 229 | 11,40 | 0,00029 | 0,00220 |
| 230 | 11,45 | 0,00027 | 0,00216 |
| 231 | 11,50 | 0,00026 | 0,00212 |
| 232 | 11,55 | 0,00024 | 0,00208 |
| 233 | 11,60 | 0,00023 | 0,00204 |
| 234 | 11,65 | 0,00021 | 0,00199 |
| 235 | 11,70 | 0,00020 | 0,00195 |
| 236 | 11,75 | 0,00019 | 0,00191 |
| 237 | 11,80 | 0,00017 | 0,00187 |
| 238 | 11,85 | 0,00016 | 0,00182 |
| 239 | 11,90 | 0,00015 | 0,00178 |
| 240 | 11,95 | 0,00014 | 0,00174 |
| 241 | 12,00 | 0,00013 | 0,00169 |
| 242 | 12,05 | 0,00012 | 0,00165 |
| 243 | 12,10 | 0,00011 | 0,00160 |
| 244 | 12,15 | 0,00010 | 0,00156 |
| 245 | 12,20 | 0,00009 | 0,00152 |
| 246 | 12,25 | 0,00008 | 0,00147 |

Relazione di calcolo opere provvisionali

| COMMESSA | LOTTO | CODIFICA | DOCUMENTO | REV. | FOGLIO |
|----------|-------|----------|--------------|------|------------|
| IN1A | 20 | D26CL | FV 06 00 002 | A | 112 di 294 |

| n° | Y [m] | U [cm] | V [cm] |
|-----|----------|-----------|-----------|
| 247 | 12,30 | 0,00007 | 0,00143 |
| 248 | 12,35 | 0,00006 | 0,00138 |
| 249 | 12,40 | 0,00005 | 0,00134 |
| 250 | 12,45 | 0,00004 | 0,00129 |
| 251 | 12,50 | 0,00003 | 0,00125 |
| 252 | 12,55 | 0,00003 | 0,00120 |
| 253 | 12,60 | 0,00002 | 0,00115 |
| 254 | 12,65 | 0,00001 | 0,00111 |
| 255 | 12,70 | 0,00001 | 0,00106 |
| 256 | 12,75 | 0,00000 | 0,00102 |
| 257 | 12,80 | -0,00001 | 0,00097 |
| 258 | 12,85 | -0,00001 | 0,00092 |
| 259 | 12,90 | -0,00002 | 0,00088 |
| 260 | 12,95 | -0,00002 | 0,00083 |
| 261 | 13,00 | -0,00003 | 0,00078 |
| 262 | 13,05 | -0,00003 | 0,00073 |
| 263 | 13,10 | -0,00004 | 0,00069 |
| 264 | 13,15 | -0,00004 | 0,00064 |
| 265 | 13,20 | -0,00005 | 0,00059 |
| 266 | 13,25 | -0,00005 | 0,00054 |
| 267 | 13,30 | -0,00006 | 0,00049 |
| 268 | 13,35 | -0,00006 | 0,00045 |
| 269 | 13,40 | -0,00007 | 0,00040 |
| 270 | 13,45 | -0,00007 | 0,00035 |
| 271 | 13,50 | -0,00008 | 0,00030 |
| 272 | 13,55 | -0,00008 | 0,00025 |
| 273 | 13,60 | -0,00009 | 0,00020 |
| 274 | 13,65 | -0,00009 | 0,00015 |
| 275 | 13,70 | -0,00009 | 0,00010 |
| 276 | 13,75 | -0,00010 | 0,00005 |
| 277 | 13,80 | -0,00010 | 0,00000 |

Combinazione n° 4 - SLE - Frequente

| n° | Y [m] | U [cm] | V [cm] |
|----|----------|-----------|-----------|
| 1 | 0,00 | 0,70706 | 0,00694 |
| 2 | 0,05 | 0,69829 | 0,00694 |
| 3 | 0,10 | 0,68952 | 0,00694 |
| 4 | 0,15 | 0,68075 | 0,00694 |
| 5 | 0,20 | 0,67197 | 0,00694 |
| 6 | 0,25 | 0,66320 | 0,00694 |
| 7 | 0,30 | 0,65443 | 0,00694 |
| 8 | 0,35 | 0,64566 | 0,00693 |
| 9 | 0,40 | 0,63688 | 0,00693 |
| 10 | 0,45 | 0,62811 | 0,00693 |
| 11 | 0,50 | 0,61934 | 0,00693 |
| 12 | 0,55 | 0,61057 | 0,00693 |
| 13 | 0,60 | 0,60179 | 0,00693 |
| 14 | 0,65 | 0,59302 | 0,00692 |
| 15 | 0,70 | 0,58425 | 0,00692 |
| 16 | 0,75 | 0,57548 | 0,00692 |
| 17 | 0,80 | 0,56671 | 0,00692 |
| 18 | 0,85 | 0,55794 | 0,00691 |
| 19 | 0,90 | 0,54917 | 0,00691 |
| 20 | 0,95 | 0,54040 | 0,00691 |
| 21 | 1,00 | 0,53164 | 0,00690 |
| 22 | 1,05 | 0,52288 | 0,00690 |
| 23 | 1,10 | 0,51411 | 0,00690 |
| 24 | 1,15 | 0,50536 | 0,00689 |
| 25 | 1,20 | 0,49660 | 0,00689 |
| 26 | 1,25 | 0,48785 | 0,00688 |
| 27 | 1,30 | 0,47911 | 0,00688 |
| 28 | 1,35 | 0,47037 | 0,00687 |
| 29 | 1,40 | 0,46164 | 0,00687 |
| 30 | 1,45 | 0,45291 | 0,00686 |
| 31 | 1,50 | 0,44420 | 0,00686 |
| 32 | 1,55 | 0,43549 | 0,00685 |
| 33 | 1,60 | 0,42680 | 0,00685 |
| 34 | 1,65 | 0,41812 | 0,00684 |
| 35 | 1,70 | 0,40945 | 0,00683 |
| 36 | 1,75 | 0,40079 | 0,00683 |
| 37 | 1,80 | 0,39215 | 0,00682 |
| 38 | 1,85 | 0,38354 | 0,00681 |
| 39 | 1,90 | 0,37494 | 0,00681 |
| 40 | 1,95 | 0,36636 | 0,00680 |
| 41 | 2,00 | 0,35780 | 0,00679 |

Relazione di calcolo opere provvisionali

| COMMESSA | LOTTO | CODIFICA | DOCUMENTO | REV. | FOGLIO |
|----------|-------|----------|--------------|------|------------|
| IN1A | 20 | D26CL | FV 06 00 002 | A | 113 di 294 |

| n° | Y [m] | U [cm] | V [cm] |
|-----|----------|-----------|-----------|
| 42 | 2,05 | 0,34927 | 0,00679 |
| 43 | 2,10 | 0,34077 | 0,00678 |
| 44 | 2,15 | 0,33230 | 0,00677 |
| 45 | 2,20 | 0,32386 | 0,00676 |
| 46 | 2,25 | 0,31545 | 0,00675 |
| 47 | 2,30 | 0,30709 | 0,00675 |
| 48 | 2,35 | 0,29876 | 0,00674 |
| 49 | 2,40 | 0,29047 | 0,00673 |
| 50 | 2,45 | 0,28223 | 0,00672 |
| 51 | 2,50 | 0,27404 | 0,00671 |
| 52 | 2,55 | 0,26589 | 0,00670 |
| 53 | 2,60 | 0,25781 | 0,00669 |
| 54 | 2,65 | 0,24978 | 0,00668 |
| 55 | 2,70 | 0,24181 | 0,00667 |
| 56 | 2,75 | 0,23391 | 0,00666 |
| 57 | 2,80 | 0,22607 | 0,00665 |
| 58 | 2,85 | 0,21832 | 0,00664 |
| 59 | 2,90 | 0,21064 | 0,00663 |
| 60 | 2,95 | 0,20305 | 0,00662 |
| 61 | 3,00 | 0,19555 | 0,00661 |
| 62 | 3,05 | 0,18815 | 0,00660 |
| 63 | 3,10 | 0,18085 | 0,00659 |
| 64 | 3,15 | 0,17366 | 0,00658 |
| 65 | 3,20 | 0,16658 | 0,00657 |
| 66 | 3,25 | 0,15963 | 0,00655 |
| 67 | 3,30 | 0,15281 | 0,00654 |
| 68 | 3,35 | 0,14612 | 0,00653 |
| 69 | 3,40 | 0,13956 | 0,00652 |
| 70 | 3,45 | 0,13315 | 0,00651 |
| 71 | 3,50 | 0,12688 | 0,00649 |
| 72 | 3,55 | 0,12077 | 0,00648 |
| 73 | 3,60 | 0,11480 | 0,00647 |
| 74 | 3,65 | 0,10899 | 0,00645 |
| 75 | 3,70 | 0,10333 | 0,00644 |
| 76 | 3,75 | 0,09783 | 0,00643 |
| 77 | 3,80 | 0,09249 | 0,00641 |
| 78 | 3,85 | 0,08731 | 0,00640 |
| 79 | 3,90 | 0,08230 | 0,00638 |
| 80 | 3,95 | 0,07744 | 0,00637 |
| 81 | 4,00 | 0,07274 | 0,00636 |
| 82 | 4,05 | 0,06820 | 0,00634 |
| 83 | 4,10 | 0,06382 | 0,00633 |
| 84 | 4,15 | 0,05960 | 0,00631 |
| 85 | 4,20 | 0,05553 | 0,00630 |
| 86 | 4,25 | 0,05162 | 0,00628 |
| 87 | 4,30 | 0,04787 | 0,00627 |
| 88 | 4,35 | 0,04426 | 0,00625 |
| 89 | 4,40 | 0,04081 | 0,00623 |
| 90 | 4,45 | 0,03750 | 0,00622 |
| 91 | 4,50 | 0,03434 | 0,00620 |
| 92 | 4,55 | 0,03133 | 0,00618 |
| 93 | 4,60 | 0,02845 | 0,00617 |
| 94 | 4,65 | 0,02571 | 0,00615 |
| 95 | 4,70 | 0,02311 | 0,00613 |
| 96 | 4,75 | 0,02064 | 0,00612 |
| 97 | 4,80 | 0,01829 | 0,00610 |
| 98 | 4,85 | 0,01608 | 0,00608 |
| 99 | 4,90 | 0,01398 | 0,00606 |
| 100 | 4,95 | 0,01201 | 0,00605 |
| 101 | 5,00 | 0,01015 | 0,00603 |
| 102 | 5,05 | 0,00841 | 0,00601 |
| 103 | 5,10 | 0,00678 | 0,00599 |
| 104 | 5,15 | 0,00525 | 0,00597 |
| 105 | 5,20 | 0,00382 | 0,00595 |
| 106 | 5,25 | 0,00250 | 0,00593 |
| 107 | 5,30 | 0,00127 | 0,00592 |
| 108 | 5,35 | 0,00014 | 0,00590 |
| 109 | 5,40 | -0,00091 | 0,00588 |
| 110 | 5,45 | -0,00186 | 0,00586 |
| 111 | 5,50 | -0,00274 | 0,00584 |
| 112 | 5,55 | -0,00354 | 0,00582 |
| 113 | 5,60 | -0,00426 | 0,00580 |
| 114 | 5,65 | -0,00490 | 0,00578 |
| 115 | 5,70 | -0,00548 | 0,00576 |
| 116 | 5,75 | -0,00600 | 0,00573 |
| 117 | 5,80 | -0,00645 | 0,00571 |
| 118 | 5,85 | -0,00684 | 0,00569 |
| 119 | 5,90 | -0,00717 | 0,00567 |
| 120 | 5,95 | -0,00745 | 0,00565 |
| 121 | 6,00 | -0,00769 | 0,00563 |
| 122 | 6,05 | -0,00787 | 0,00561 |

Relazione di calcolo opere provvisionali

| COMMESSA | LOTTO | CODIFICA | DOCUMENTO | REV. | FOGLIO |
|----------|-------|----------|--------------|------|------------|
| IN1A | 20 | D26CL | FV 06 00 002 | A | 114 di 294 |

| n° | Y [m] | U [cm] | V [cm] |
|-----|----------|-----------|-----------|
| 123 | 6,10 | -0,00802 | 0,00558 |
| 124 | 6,15 | -0,00812 | 0,00556 |
| 125 | 6,20 | -0,00819 | 0,00554 |
| 126 | 6,25 | -0,00822 | 0,00552 |
| 127 | 6,30 | -0,00822 | 0,00549 |
| 128 | 6,35 | -0,00819 | 0,00547 |
| 129 | 6,40 | -0,00814 | 0,00545 |
| 130 | 6,45 | -0,00806 | 0,00542 |
| 131 | 6,50 | -0,00796 | 0,00540 |
| 132 | 6,55 | -0,00784 | 0,00538 |
| 133 | 6,60 | -0,00770 | 0,00535 |
| 134 | 6,65 | -0,00754 | 0,00533 |
| 135 | 6,70 | -0,00738 | 0,00530 |
| 136 | 6,75 | -0,00720 | 0,00528 |
| 137 | 6,80 | -0,00701 | 0,00525 |
| 138 | 6,85 | -0,00681 | 0,00523 |
| 139 | 6,90 | -0,00660 | 0,00520 |
| 140 | 6,95 | -0,00638 | 0,00518 |
| 141 | 7,00 | -0,00617 | 0,00515 |
| 142 | 7,05 | -0,00594 | 0,00513 |
| 143 | 7,10 | -0,00572 | 0,00510 |
| 144 | 7,15 | -0,00549 | 0,00508 |
| 145 | 7,20 | -0,00526 | 0,00505 |
| 146 | 7,25 | -0,00504 | 0,00502 |
| 147 | 7,30 | -0,00481 | 0,00500 |
| 148 | 7,35 | -0,00459 | 0,00497 |
| 149 | 7,40 | -0,00436 | 0,00494 |
| 150 | 7,45 | -0,00415 | 0,00492 |
| 151 | 7,50 | -0,00393 | 0,00489 |
| 152 | 7,55 | -0,00372 | 0,00486 |
| 153 | 7,60 | -0,00351 | 0,00483 |
| 154 | 7,65 | -0,00331 | 0,00481 |
| 155 | 7,70 | -0,00311 | 0,00478 |
| 156 | 7,75 | -0,00292 | 0,00475 |
| 157 | 7,80 | -0,00273 | 0,00472 |
| 158 | 7,85 | -0,00255 | 0,00469 |
| 159 | 7,90 | -0,00237 | 0,00467 |
| 160 | 7,95 | -0,00220 | 0,00464 |
| 161 | 8,00 | -0,00204 | 0,00461 |
| 162 | 8,05 | -0,00188 | 0,00458 |
| 163 | 8,10 | -0,00173 | 0,00455 |
| 164 | 8,15 | -0,00159 | 0,00452 |
| 165 | 8,20 | -0,00145 | 0,00449 |
| 166 | 8,25 | -0,00132 | 0,00446 |
| 167 | 8,30 | -0,00119 | 0,00443 |
| 168 | 8,35 | -0,00107 | 0,00440 |
| 169 | 8,40 | -0,00096 | 0,00437 |
| 170 | 8,45 | -0,00085 | 0,00434 |
| 171 | 8,50 | -0,00075 | 0,00431 |
| 172 | 8,55 | -0,00065 | 0,00428 |
| 173 | 8,60 | -0,00056 | 0,00424 |
| 174 | 8,65 | -0,00048 | 0,00421 |
| 175 | 8,70 | -0,00040 | 0,00418 |
| 176 | 8,75 | -0,00032 | 0,00415 |
| 177 | 8,80 | -0,00025 | 0,00412 |
| 178 | 8,85 | -0,00019 | 0,00409 |
| 179 | 8,90 | -0,00013 | 0,00405 |
| 180 | 8,95 | -0,00007 | 0,00402 |
| 181 | 9,00 | -0,00002 | 0,00399 |
| 182 | 9,05 | 0,00002 | 0,00395 |
| 183 | 9,10 | 0,00007 | 0,00392 |
| 184 | 9,15 | 0,00011 | 0,00389 |
| 185 | 9,20 | 0,00014 | 0,00386 |
| 186 | 9,25 | 0,00018 | 0,00382 |
| 187 | 9,30 | 0,00020 | 0,00379 |
| 188 | 9,35 | 0,00023 | 0,00375 |
| 189 | 9,40 | 0,00025 | 0,00372 |
| 190 | 9,45 | 0,00027 | 0,00369 |
| 191 | 9,50 | 0,00029 | 0,00365 |
| 192 | 9,55 | 0,00031 | 0,00362 |
| 193 | 9,60 | 0,00032 | 0,00358 |
| 194 | 9,65 | 0,00033 | 0,00355 |
| 195 | 9,70 | 0,00034 | 0,00351 |
| 196 | 9,75 | 0,00035 | 0,00348 |
| 197 | 9,80 | 0,00035 | 0,00344 |
| 198 | 9,85 | 0,00035 | 0,00340 |
| 199 | 9,90 | 0,00036 | 0,00337 |
| 200 | 9,95 | 0,00036 | 0,00333 |
| 201 | 10,00 | 0,00036 | 0,00330 |
| 202 | 10,05 | 0,00035 | 0,00326 |
| 203 | 10,10 | 0,00035 | 0,00322 |

Relazione di calcolo opere provvisionali

| COMMESSA | LOTTO | CODIFICA | DOCUMENTO | REV. | FOGLIO |
|----------|-------|----------|--------------|------|------------|
| IN1A | 20 | D26CL | FV 06 00 002 | A | 115 di 294 |

| n° | Y [m] | U [cm] | V [cm] |
|-----|----------|-----------|-----------|
| 204 | 10,15 | 0,00035 | 0,00319 |
| 205 | 10,20 | 0,00034 | 0,00315 |
| 206 | 10,25 | 0,00034 | 0,00311 |
| 207 | 10,30 | 0,00033 | 0,00307 |
| 208 | 10,35 | 0,00032 | 0,00304 |
| 209 | 10,40 | 0,00032 | 0,00300 |
| 210 | 10,45 | 0,00031 | 0,00296 |
| 211 | 10,50 | 0,00030 | 0,00292 |
| 212 | 10,55 | 0,00029 | 0,00288 |
| 213 | 10,60 | 0,00028 | 0,00285 |
| 214 | 10,65 | 0,00027 | 0,00281 |
| 215 | 10,70 | 0,00026 | 0,00277 |
| 216 | 10,75 | 0,00025 | 0,00273 |
| 217 | 10,80 | 0,00024 | 0,00269 |
| 218 | 10,85 | 0,00023 | 0,00265 |
| 219 | 10,90 | 0,00022 | 0,00261 |
| 220 | 10,95 | 0,00021 | 0,00257 |
| 221 | 11,00 | 0,00020 | 0,00253 |
| 222 | 11,05 | 0,00019 | 0,00249 |
| 223 | 11,10 | 0,00018 | 0,00245 |
| 224 | 11,15 | 0,00018 | 0,00241 |
| 225 | 11,20 | 0,00017 | 0,00237 |
| 226 | 11,25 | 0,00016 | 0,00233 |
| 227 | 11,30 | 0,00015 | 0,00229 |
| 228 | 11,35 | 0,00014 | 0,00225 |
| 229 | 11,40 | 0,00013 | 0,00220 |
| 230 | 11,45 | 0,00012 | 0,00216 |
| 231 | 11,50 | 0,00012 | 0,00212 |
| 232 | 11,55 | 0,00011 | 0,00208 |
| 233 | 11,60 | 0,00010 | 0,00204 |
| 234 | 11,65 | 0,00009 | 0,00199 |
| 235 | 11,70 | 0,00009 | 0,00195 |
| 236 | 11,75 | 0,00008 | 0,00191 |
| 237 | 11,80 | 0,00007 | 0,00187 |
| 238 | 11,85 | 0,00007 | 0,00182 |
| 239 | 11,90 | 0,00006 | 0,00178 |
| 240 | 11,95 | 0,00006 | 0,00174 |
| 241 | 12,00 | 0,00005 | 0,00169 |
| 242 | 12,05 | 0,00004 | 0,00165 |
| 243 | 12,10 | 0,00004 | 0,00160 |
| 244 | 12,15 | 0,00003 | 0,00156 |
| 245 | 12,20 | 0,00003 | 0,00152 |
| 246 | 12,25 | 0,00003 | 0,00147 |
| 247 | 12,30 | 0,00002 | 0,00143 |
| 248 | 12,35 | 0,00002 | 0,00138 |
| 249 | 12,40 | 0,00001 | 0,00134 |
| 250 | 12,45 | 0,00001 | 0,00129 |
| 251 | 12,50 | 0,00001 | 0,00125 |
| 252 | 12,55 | 0,00000 | 0,00120 |
| 253 | 12,60 | 0,00000 | 0,00115 |
| 254 | 12,65 | 0,00000 | 0,00111 |
| 255 | 12,70 | -0,00001 | 0,00106 |
| 256 | 12,75 | -0,00001 | 0,00102 |
| 257 | 12,80 | -0,00001 | 0,00097 |
| 258 | 12,85 | -0,00001 | 0,00092 |
| 259 | 12,90 | -0,00002 | 0,00088 |
| 260 | 12,95 | -0,00002 | 0,00083 |
| 261 | 13,00 | -0,00002 | 0,00078 |
| 262 | 13,05 | -0,00002 | 0,00073 |
| 263 | 13,10 | -0,00002 | 0,00069 |
| 264 | 13,15 | -0,00003 | 0,00064 |
| 265 | 13,20 | -0,00003 | 0,00059 |
| 266 | 13,25 | -0,00003 | 0,00054 |
| 267 | 13,30 | -0,00003 | 0,00049 |
| 268 | 13,35 | -0,00003 | 0,00045 |
| 269 | 13,40 | -0,00004 | 0,00040 |
| 270 | 13,45 | -0,00004 | 0,00035 |
| 271 | 13,50 | -0,00004 | 0,00030 |
| 272 | 13,55 | -0,00004 | 0,00025 |
| 273 | 13,60 | -0,00004 | 0,00020 |
| 274 | 13,65 | -0,00005 | 0,00015 |
| 275 | 13,70 | -0,00005 | 0,00010 |
| 276 | 13,75 | -0,00005 | 0,00005 |
| 277 | 13,80 | -0,00005 | 0,00000 |

Relazione di calcolo opere provvisionali

| COMMESSA | LOTTO | CODIFICA | DOCUMENTO | REV. | FOGLIO |
|----------|-------|----------|--------------|------|------------|
| IN1A | 20 | D26CL | FV 06 00 002 | A | 116 di 294 |

| n° | Y [m] | U [cm] | V [cm] |
|----|----------|-----------|-----------|
| 1 | 0,00 | 0,51307 | 0,00694 |
| 2 | 0,05 | 0,50642 | 0,00694 |
| 3 | 0,10 | 0,49977 | 0,00694 |
| 4 | 0,15 | 0,49312 | 0,00694 |
| 5 | 0,20 | 0,48648 | 0,00694 |
| 6 | 0,25 | 0,47983 | 0,00694 |
| 7 | 0,30 | 0,47318 | 0,00694 |
| 8 | 0,35 | 0,46653 | 0,00693 |
| 9 | 0,40 | 0,45988 | 0,00693 |
| 10 | 0,45 | 0,45323 | 0,00693 |
| 11 | 0,50 | 0,44659 | 0,00693 |
| 12 | 0,55 | 0,43994 | 0,00693 |
| 13 | 0,60 | 0,43329 | 0,00693 |
| 14 | 0,65 | 0,42664 | 0,00692 |
| 15 | 0,70 | 0,42000 | 0,00692 |
| 16 | 0,75 | 0,41335 | 0,00692 |
| 17 | 0,80 | 0,40671 | 0,00692 |
| 18 | 0,85 | 0,40006 | 0,00691 |
| 19 | 0,90 | 0,39342 | 0,00691 |
| 20 | 0,95 | 0,38677 | 0,00691 |
| 21 | 1,00 | 0,38013 | 0,00690 |
| 22 | 1,05 | 0,37349 | 0,00690 |
| 23 | 1,10 | 0,36686 | 0,00690 |
| 24 | 1,15 | 0,36023 | 0,00689 |
| 25 | 1,20 | 0,35360 | 0,00689 |
| 26 | 1,25 | 0,34697 | 0,00688 |
| 27 | 1,30 | 0,34035 | 0,00688 |
| 28 | 1,35 | 0,33374 | 0,00687 |
| 29 | 1,40 | 0,32713 | 0,00687 |
| 30 | 1,45 | 0,32053 | 0,00686 |
| 31 | 1,50 | 0,31394 | 0,00686 |
| 32 | 1,55 | 0,30736 | 0,00685 |
| 33 | 1,60 | 0,30079 | 0,00685 |
| 34 | 1,65 | 0,29423 | 0,00684 |
| 35 | 1,70 | 0,28769 | 0,00683 |
| 36 | 1,75 | 0,28116 | 0,00683 |
| 37 | 1,80 | 0,27464 | 0,00682 |
| 38 | 1,85 | 0,26815 | 0,00681 |
| 39 | 1,90 | 0,26167 | 0,00681 |
| 40 | 1,95 | 0,25522 | 0,00680 |
| 41 | 2,00 | 0,24879 | 0,00679 |
| 42 | 2,05 | 0,24238 | 0,00679 |
| 43 | 2,10 | 0,23601 | 0,00678 |
| 44 | 2,15 | 0,22966 | 0,00677 |
| 45 | 2,20 | 0,22334 | 0,00676 |
| 46 | 2,25 | 0,21706 | 0,00675 |
| 47 | 2,30 | 0,21082 | 0,00675 |
| 48 | 2,35 | 0,20462 | 0,00674 |
| 49 | 2,40 | 0,19845 | 0,00673 |
| 50 | 2,45 | 0,19234 | 0,00672 |
| 51 | 2,50 | 0,18627 | 0,00671 |
| 52 | 2,55 | 0,18025 | 0,00670 |
| 53 | 2,60 | 0,17429 | 0,00669 |
| 54 | 2,65 | 0,16838 | 0,00668 |
| 55 | 2,70 | 0,16254 | 0,00667 |
| 56 | 2,75 | 0,15676 | 0,00666 |
| 57 | 2,80 | 0,15105 | 0,00665 |
| 58 | 2,85 | 0,14541 | 0,00664 |
| 59 | 2,90 | 0,13985 | 0,00663 |
| 60 | 2,95 | 0,13436 | 0,00662 |
| 61 | 3,00 | 0,12897 | 0,00661 |
| 62 | 3,05 | 0,12366 | 0,00660 |
| 63 | 3,10 | 0,11844 | 0,00659 |
| 64 | 3,15 | 0,11332 | 0,00658 |
| 65 | 3,20 | 0,10831 | 0,00657 |
| 66 | 3,25 | 0,10339 | 0,00655 |
| 67 | 3,30 | 0,09859 | 0,00654 |
| 68 | 3,35 | 0,09390 | 0,00653 |
| 69 | 3,40 | 0,08931 | 0,00652 |
| 70 | 3,45 | 0,08485 | 0,00651 |
| 71 | 3,50 | 0,08050 | 0,00649 |
| 72 | 3,55 | 0,07627 | 0,00648 |
| 73 | 3,60 | 0,07216 | 0,00647 |
| 74 | 3,65 | 0,06816 | 0,00645 |
| 75 | 3,70 | 0,06429 | 0,00644 |
| 76 | 3,75 | 0,06054 | 0,00643 |
| 77 | 3,80 | 0,05691 | 0,00641 |
| 78 | 3,85 | 0,05340 | 0,00640 |
| 79 | 3,90 | 0,05001 | 0,00638 |
| 80 | 3,95 | 0,04674 | 0,00637 |
| 81 | 4,00 | 0,04359 | 0,00636 |

Relazione di calcolo opere provvisionali

| COMMESSA | LOTTO | CODIFICA | DOCUMENTO | REV. | FOGLIO |
|----------|-------|----------|--------------|------|------------|
| IN1A | 20 | D26CL | FV 06 00 002 | A | 117 di 294 |

| n° | Y [m] | U [cm] | V [cm] |
|-----|----------|-----------|-----------|
| 82 | 4,05 | 0,04055 | 0,00634 |
| 83 | 4,10 | 0,03764 | 0,00633 |
| 84 | 4,15 | 0,03484 | 0,00631 |
| 85 | 4,20 | 0,03215 | 0,00630 |
| 86 | 4,25 | 0,02957 | 0,00628 |
| 87 | 4,30 | 0,02711 | 0,00627 |
| 88 | 4,35 | 0,02476 | 0,00625 |
| 89 | 4,40 | 0,02251 | 0,00623 |
| 90 | 4,45 | 0,02037 | 0,00622 |
| 91 | 4,50 | 0,01833 | 0,00620 |
| 92 | 4,55 | 0,01639 | 0,00618 |
| 93 | 4,60 | 0,01455 | 0,00617 |
| 94 | 4,65 | 0,01281 | 0,00615 |
| 95 | 4,70 | 0,01116 | 0,00613 |
| 96 | 4,75 | 0,00960 | 0,00612 |
| 97 | 4,80 | 0,00814 | 0,00610 |
| 98 | 4,85 | 0,00676 | 0,00608 |
| 99 | 4,90 | 0,00546 | 0,00606 |
| 100 | 4,95 | 0,00425 | 0,00605 |
| 101 | 5,00 | 0,00312 | 0,00603 |
| 102 | 5,05 | 0,00206 | 0,00601 |
| 103 | 5,10 | 0,00108 | 0,00599 |
| 104 | 5,15 | 0,00018 | 0,00597 |
| 105 | 5,20 | -0,00066 | 0,00595 |
| 106 | 5,25 | -0,00143 | 0,00593 |
| 107 | 5,30 | -0,00214 | 0,00592 |
| 108 | 5,35 | -0,00278 | 0,00590 |
| 109 | 5,40 | -0,00337 | 0,00588 |
| 110 | 5,45 | -0,00389 | 0,00586 |
| 111 | 5,50 | -0,00437 | 0,00584 |
| 112 | 5,55 | -0,00479 | 0,00582 |
| 113 | 5,60 | -0,00516 | 0,00580 |
| 114 | 5,65 | -0,00548 | 0,00578 |
| 115 | 5,70 | -0,00576 | 0,00576 |
| 116 | 5,75 | -0,00600 | 0,00573 |
| 117 | 5,80 | -0,00620 | 0,00571 |
| 118 | 5,85 | -0,00636 | 0,00569 |
| 119 | 5,90 | -0,00648 | 0,00567 |
| 120 | 5,95 | -0,00657 | 0,00565 |
| 121 | 6,00 | -0,00663 | 0,00563 |
| 122 | 6,05 | -0,00666 | 0,00561 |
| 123 | 6,10 | -0,00667 | 0,00558 |
| 124 | 6,15 | -0,00665 | 0,00556 |
| 125 | 6,20 | -0,00661 | 0,00554 |
| 126 | 6,25 | -0,00655 | 0,00552 |
| 127 | 6,30 | -0,00647 | 0,00549 |
| 128 | 6,35 | -0,00638 | 0,00547 |
| 129 | 6,40 | -0,00627 | 0,00545 |
| 130 | 6,45 | -0,00615 | 0,00542 |
| 131 | 6,50 | -0,00601 | 0,00540 |
| 132 | 6,55 | -0,00587 | 0,00538 |
| 133 | 6,60 | -0,00572 | 0,00535 |
| 134 | 6,65 | -0,00556 | 0,00533 |
| 135 | 6,70 | -0,00539 | 0,00530 |
| 136 | 6,75 | -0,00522 | 0,00528 |
| 137 | 6,80 | -0,00504 | 0,00525 |
| 138 | 6,85 | -0,00486 | 0,00523 |
| 139 | 6,90 | -0,00468 | 0,00520 |
| 140 | 6,95 | -0,00450 | 0,00518 |
| 141 | 7,00 | -0,00431 | 0,00515 |
| 142 | 7,05 | -0,00413 | 0,00513 |
| 143 | 7,10 | -0,00394 | 0,00510 |
| 144 | 7,15 | -0,00376 | 0,00508 |
| 145 | 7,20 | -0,00358 | 0,00505 |
| 146 | 7,25 | -0,00340 | 0,00502 |
| 147 | 7,30 | -0,00323 | 0,00500 |
| 148 | 7,35 | -0,00305 | 0,00497 |
| 149 | 7,40 | -0,00288 | 0,00494 |
| 150 | 7,45 | -0,00272 | 0,00492 |
| 151 | 7,50 | -0,00256 | 0,00489 |
| 152 | 7,55 | -0,00240 | 0,00486 |
| 153 | 7,60 | -0,00225 | 0,00483 |
| 154 | 7,65 | -0,00210 | 0,00481 |
| 155 | 7,70 | -0,00196 | 0,00478 |
| 156 | 7,75 | -0,00182 | 0,00475 |
| 157 | 7,80 | -0,00168 | 0,00472 |
| 158 | 7,85 | -0,00156 | 0,00469 |
| 159 | 7,90 | -0,00143 | 0,00467 |
| 160 | 7,95 | -0,00131 | 0,00464 |
| 161 | 8,00 | -0,00120 | 0,00461 |
| 162 | 8,05 | -0,00109 | 0,00458 |

Relazione di calcolo opere provvisionali

| COMMESSA | LOTTO | CODIFICA | DOCUMENTO | REV. | FOGLIO |
|----------|-------|----------|--------------|------|------------|
| IN1A | 20 | D26CL | FV 06 00 002 | A | 118 di 294 |

| n° | Y [m] | U [cm] | V [cm] |
|-----|----------|-----------|-----------|
| 163 | 8,10 | -0,00099 | 0,00455 |
| 164 | 8,15 | -0,00089 | 0,00452 |
| 165 | 8,20 | -0,00080 | 0,00449 |
| 166 | 8,25 | -0,00071 | 0,00446 |
| 167 | 8,30 | -0,00063 | 0,00443 |
| 168 | 8,35 | -0,00055 | 0,00440 |
| 169 | 8,40 | -0,00047 | 0,00437 |
| 170 | 8,45 | -0,00040 | 0,00434 |
| 171 | 8,50 | -0,00034 | 0,00431 |
| 172 | 8,55 | -0,00028 | 0,00428 |
| 173 | 8,60 | -0,00022 | 0,00424 |
| 174 | 8,65 | -0,00017 | 0,00421 |
| 175 | 8,70 | -0,00012 | 0,00418 |
| 176 | 8,75 | -0,00007 | 0,00415 |
| 177 | 8,80 | -0,00003 | 0,00412 |
| 178 | 8,85 | 0,00001 | 0,00409 |
| 179 | 8,90 | 0,00005 | 0,00405 |
| 180 | 8,95 | 0,00008 | 0,00402 |
| 181 | 9,00 | 0,00011 | 0,00399 |
| 182 | 9,05 | 0,00014 | 0,00395 |
| 183 | 9,10 | 0,00016 | 0,00392 |
| 184 | 9,15 | 0,00018 | 0,00389 |
| 185 | 9,20 | 0,00020 | 0,00386 |
| 186 | 9,25 | 0,00022 | 0,00382 |
| 187 | 9,30 | 0,00023 | 0,00379 |
| 188 | 9,35 | 0,00025 | 0,00375 |
| 189 | 9,40 | 0,00026 | 0,00372 |
| 190 | 9,45 | 0,00027 | 0,00369 |
| 191 | 9,50 | 0,00027 | 0,00365 |
| 192 | 9,55 | 0,00028 | 0,00362 |
| 193 | 9,60 | 0,00028 | 0,00358 |
| 194 | 9,65 | 0,00029 | 0,00355 |
| 195 | 9,70 | 0,00029 | 0,00351 |
| 196 | 9,75 | 0,00029 | 0,00348 |
| 197 | 9,80 | 0,00029 | 0,00344 |
| 198 | 9,85 | 0,00029 | 0,00340 |
| 199 | 9,90 | 0,00028 | 0,00337 |
| 200 | 9,95 | 0,00028 | 0,00333 |
| 201 | 10,00 | 0,00028 | 0,00330 |
| 202 | 10,05 | 0,00027 | 0,00326 |
| 203 | 10,10 | 0,00027 | 0,00322 |
| 204 | 10,15 | 0,00026 | 0,00319 |
| 205 | 10,20 | 0,00026 | 0,00315 |
| 206 | 10,25 | 0,00025 | 0,00311 |
| 207 | 10,30 | 0,00024 | 0,00307 |
| 208 | 10,35 | 0,00024 | 0,00304 |
| 209 | 10,40 | 0,00023 | 0,00300 |
| 210 | 10,45 | 0,00022 | 0,00296 |
| 211 | 10,50 | 0,00021 | 0,00292 |
| 212 | 10,55 | 0,00021 | 0,00288 |
| 213 | 10,60 | 0,00020 | 0,00285 |
| 214 | 10,65 | 0,00019 | 0,00281 |
| 215 | 10,70 | 0,00018 | 0,00277 |
| 216 | 10,75 | 0,00017 | 0,00273 |
| 217 | 10,80 | 0,00017 | 0,00269 |
| 218 | 10,85 | 0,00016 | 0,00265 |
| 219 | 10,90 | 0,00015 | 0,00261 |
| 220 | 10,95 | 0,00014 | 0,00257 |
| 221 | 11,00 | 0,00014 | 0,00253 |
| 222 | 11,05 | 0,00013 | 0,00249 |
| 223 | 11,10 | 0,00012 | 0,00245 |
| 224 | 11,15 | 0,00011 | 0,00241 |
| 225 | 11,20 | 0,00011 | 0,00237 |
| 226 | 11,25 | 0,00010 | 0,00233 |
| 227 | 11,30 | 0,00009 | 0,00229 |
| 228 | 11,35 | 0,00009 | 0,00225 |
| 229 | 11,40 | 0,00008 | 0,00220 |
| 230 | 11,45 | 0,00008 | 0,00216 |
| 231 | 11,50 | 0,00007 | 0,00212 |
| 232 | 11,55 | 0,00007 | 0,00208 |
| 233 | 11,60 | 0,00006 | 0,00204 |
| 234 | 11,65 | 0,00005 | 0,00199 |
| 235 | 11,70 | 0,00005 | 0,00195 |
| 236 | 11,75 | 0,00005 | 0,00191 |
| 237 | 11,80 | 0,00004 | 0,00187 |
| 238 | 11,85 | 0,00004 | 0,00182 |
| 239 | 11,90 | 0,00003 | 0,00178 |
| 240 | 11,95 | 0,00003 | 0,00174 |
| 241 | 12,00 | 0,00003 | 0,00169 |
| 242 | 12,05 | 0,00002 | 0,00165 |
| 243 | 12,10 | 0,00002 | 0,00160 |

Relazione di calcolo opere provvisionali

| COMMESSA | LOTTO | CODIFICA | DOCUMENTO | REV. | FOGLIO |
|----------|-------|----------|--------------|------|------------|
| IN1A | 20 | D26CL | FV 06 00 002 | A | 119 di 294 |

| n° | Y [m] | U [cm] | V [cm] |
|-----|----------|-----------|-----------|
| 244 | 12,15 | 0,00002 | 0,00156 |
| 245 | 12,20 | 0,00001 | 0,00152 |
| 246 | 12,25 | 0,00001 | 0,00147 |
| 247 | 12,30 | 0,00001 | 0,00143 |
| 248 | 12,35 | 0,00000 | 0,00138 |
| 249 | 12,40 | 0,00000 | 0,00134 |
| 250 | 12,45 | 0,00000 | 0,00129 |
| 251 | 12,50 | 0,00000 | 0,00125 |
| 252 | 12,55 | 0,00000 | 0,00120 |
| 253 | 12,60 | -0,00001 | 0,00115 |
| 254 | 12,65 | -0,00001 | 0,00111 |
| 255 | 12,70 | -0,00001 | 0,00106 |
| 256 | 12,75 | -0,00001 | 0,00102 |
| 257 | 12,80 | -0,00001 | 0,00097 |
| 258 | 12,85 | -0,00001 | 0,00092 |
| 259 | 12,90 | -0,00001 | 0,00088 |
| 260 | 12,95 | -0,00002 | 0,00083 |
| 261 | 13,00 | -0,00002 | 0,00078 |
| 262 | 13,05 | -0,00002 | 0,00073 |
| 263 | 13,10 | -0,00002 | 0,00069 |
| 264 | 13,15 | -0,00002 | 0,00064 |
| 265 | 13,20 | -0,00002 | 0,00059 |
| 266 | 13,25 | -0,00002 | 0,00054 |
| 267 | 13,30 | -0,00002 | 0,00049 |
| 268 | 13,35 | -0,00003 | 0,00045 |
| 269 | 13,40 | -0,00003 | 0,00040 |
| 270 | 13,45 | -0,00003 | 0,00035 |
| 271 | 13,50 | -0,00003 | 0,00030 |
| 272 | 13,55 | -0,00003 | 0,00025 |
| 273 | 13,60 | -0,00003 | 0,00020 |
| 274 | 13,65 | -0,00003 | 0,00015 |
| 275 | 13,70 | -0,00003 | 0,00010 |
| 276 | 13,75 | -0,00003 | 0,00005 |
| 277 | 13,80 | -0,00003 | 0,00000 |

Verifica a spostamento

Simbologia adottata

| | |
|------|--|
| n° | Indice combinazione/Fase |
| Tipo | Tipo combinazione/Fase |
| Ulim | spostamento orizzontale limite, espresso in [cm] |
| U | spostamento orizzontale calcolato, espresso in [cm] (positivo verso valle) |

| n° | Tipo | Ulim [cm] | U [cm] |
|----|------------------------|--------------|-----------|
| 1 | SLU - STR | 6,9000 | 1,8082 |
| 2 | SLU - GEO | 6,9000 | 3,9821 |
| 3 | SLE - Rara | 6,9000 | 1,3074 |
| 4 | SLE - Frequente | 6,9000 | 0,7071 |
| 5 | SLE - Quasi permanente | 6,9000 | 0,5131 |

Verifiche di corpo rigido

Simbologia adottata

| | |
|------|--|
| n° | Indice della combinazione/fase |
| Tipo | Tipo della combinazione/fase |
| S | Spinta attiva da monte (risultante diagramma delle pressioni attive da monte) espressa in [kN] |
| R | Resistenza passiva da valle (risultante diagramma delle pressioni passive da valle) espresso in [kN] |
| W | Spinta netta falda (positiva da monte verso valle), espresso in [kN] |
| T | Reazione tiranti espresso in [kN] |

Relazione di calcolo opere provvisionali

| COMMESSA | LOTTO | CODIFICA | DOCUMENTO | REV. | FOGLIO |
|----------|-------|----------|--------------|------|------------|
| IN1A | 20 | D26CL | FV 06 00 002 | A | 120 di 294 |

| | |
|-------------------|---|
| P | Reazione puntoni espresso in [kN] |
| V | Reazione vincoli espresso in [kN] |
| C | Risultante carichi applicati sulla paratia (positiva da monte verso valle) espresso in [kN] |
| Y | Punto di applicazione, espresso in [m] |
| Mr | Momento ribaltante, espresso in [kNm] |
| Ms | Momento stabilizzante, espresso in [kNm] |
| FS _{RIB} | Fattore di sicurezza a ribaltamento |
| FS _{SCO} | Fattore di sicurezza a scorrimento |

I punti di applicazione delle azioni sono riferiti alla testa della paratia.

La verifica a ribaltamento viene eseguita rispetto al centro di rotazione posto alla base del palo.

| n° | Tipo | S Y | R Y | W Y | T Y | P Y | V Y | C Y | Mr | Ms | FS _{RIB} | FS _{SCO} |
|----|-----------|------------------|--------------------|----------------|----------------|----------------|----------------|----------------|-----------|------------|-------------------|-------------------|
| | | [kN] | [kN] | [kN] | [kN] | [kN] | [kN] | [kN] | [kNm] | [kNm] | | |
| 2 | SLU - GEO | 477,7974 8,21 | 5649,2287 10,27 | 0,0000 0,00 | 0,0000 0,00 | 0,0000 0,00 | 0,0000 0,00 | 0,0000 0,00 | 2669,0321 | 19964,2196 | 7.480 | 11.823 |

Stabilità globale

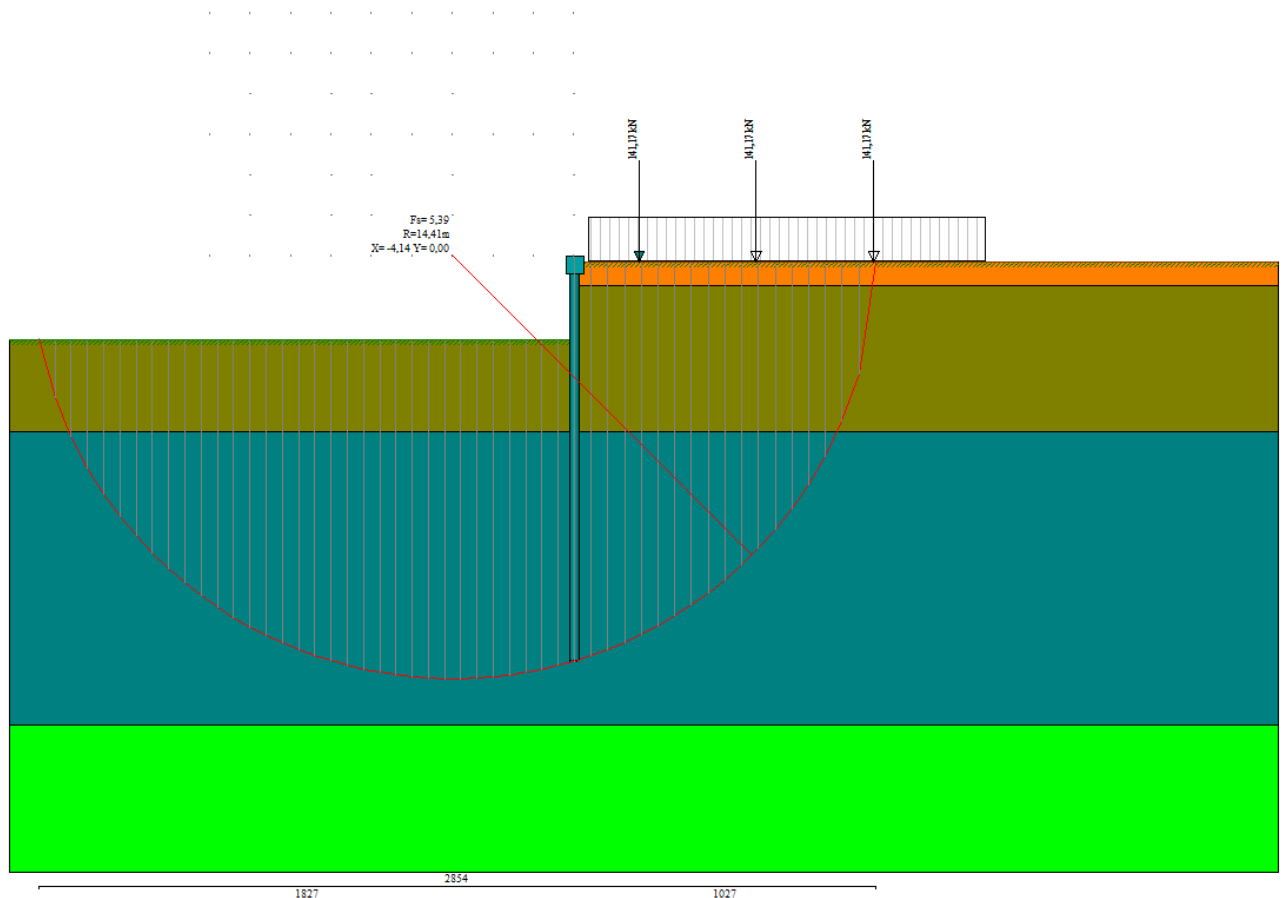

Simbologia adottata

| | |
|------|--------------------------------|
| n° | Indice della combinazione/fase |
| Tipo | Tipo della combinazione/fase |

Relazione di calcolo opere provvisionali

| COMMESSA | LOTTO | CODIFICA | DOCUMENTO | REV. | FOGLIO |
|----------|-------|----------|--------------|------|------------|
| IN1A | 20 | D26CL | FV 06 00 002 | A | 121 di 294 |

$(X_C; Y_C)$ Coordinate centro cerchio superficie di scorrimento, espresse in [m]
 R Raggio cerchio superficie di scorrimento, espresso in [m]
 $(X_V; Y_V)$ Coordinate intersezione del cerchio con il pendio a valle, espresse in [m]
 $(X_M; Y_M)$ Coordinate intersezione del cerchio con il pendio a monte, espresse in [m]
 FS Coefficiente di sicurezza
 R Coefficiente di sicurezza richiesto

Numero di cerchi analizzati 100

| n° | Tipo | X_C, Y_C [m] | R [m] | X_V, Y_V [m] | X_M, Y_M [m] | FS | R |
|----|-----------|-------------------|----------|-------------------|-------------------|-------|-------|
| 2 | SLU - GEO | -4,14; 0,00 | 14,41 | -18,27; -2,80 | 10,27; -0,20 | 5,385 | 1,100 |

Dettagli superficie con fattore di sicurezza minimo

Simbologia adottata

Le ascisse X sono considerate positive verso monte
 Le ordinate Y sono considerate positive verso l'alto
 Origine in testa alla paratia (spigolo contro terra)
 Le strisce sono numerate da monte verso valle
 N° numero d'ordine della striscia
 W peso della striscia espresso in [kN]
 α angolo fra la base della striscia e l'orizzontale espresso in gradi (positivo antiorario)
 ϕ angolo d'attrito del terreno lungo la base della striscia
 c coesione del terreno lungo la base della striscia espressa in [kg/cm²]
 b larghezza della striscia espressa in [m]
 L sviluppo della base della striscia espressa in [m] ($L=b/\cos\alpha$)
 u pressione neutra lungo la base della striscia espressa in [kg/cm²]
 Ctn, Ctt contributo alla striscia normale e tangenziale del tirante espresse in [kN]

Combinazione n° 2 - SLU - GEO

Numero di strisce 51

Caratteristiche delle strisce

| N° | W _i [kN] | α [°] | L [m] | ϕ [°] | c [kg/cm ²] | u [kg/cm ²] | (Ctn; Ctt) [kN] |
|----|------------------------|-----------------|----------|---------------|----------------------------|----------------------------|--------------------|
| 1 | 10,1915 | -74.63 | 2,09 | 38.65 | 0,000 | 0,000 | (0,00; 0,00) |
| 2 | 27,8488 | -67.58 | 1,45 | 38.65 | 0,000 | 0,000 | (0,00; 0,00) |
| 3 | 40,4636 | -62.32 | 1,19 | 41.42 | 0,000 | 0,000 | (0,00; 0,00) |
| 4 | 50,6572 | -57.88 | 1,04 | 41.42 | 0,000 | 0,000 | (0,00; 0,00) |
| 5 | 59,2973 | -53.94 | 0,94 | 41.42 | 0,000 | 0,000 | (0,00; 0,00) |
| 6 | 66,8113 | -50.34 | 0,87 | 41.42 | 0,000 | 0,000 | (0,00; 0,00) |
| 7 | 73,4490 | -47.00 | 0,81 | 41.42 | 0,000 | 0,000 | (0,00; 0,00) |
| 8 | 79,3721 | -43.86 | 0,77 | 41.42 | 0,000 | 0,000 | (0,00; 0,00) |
| 9 | 84,6924 | -40.88 | 0,73 | 41.42 | 0,000 | 0,000 | (0,00; 0,00) |
| 10 | 89,4911 | -38.02 | 0,70 | 41.42 | 0,000 | 0,000 | (0,00; 0,00) |
| 11 | 93,8293 | -35.28 | 0,68 | 41.42 | 0,000 | 0,000 | (0,00; 0,00) |
| 12 | 97,7542 | -32.62 | 0,66 | 41.42 | 0,000 | 0,000 | (0,00; 0,00) |
| 13 | 101,3030 | -30.04 | 0,64 | 41.42 | 0,000 | 0,000 | (0,00; 0,00) |
| 14 | 104,5056 | -27.53 | 0,62 | 41.42 | 0,000 | 0,000 | (0,00; 0,00) |

Relazione di calcolo opere provvisionali

| | | | | | |
|----------|-------|----------|--------------|------|------------|
| COMMESSA | LOTTO | CODIFICA | DOCUMENTO | REV. | FOGLIO |
| IN1A | 20 | D26CL | FV 06 00 002 | A | 122 di 294 |

| N° | W _i [kN] | α [°] | L [m] | φ [°] | c [kg/cmq] | u [kg/cmq] | (Ctn; Ctt) [kN] |
|----|------------------------|----------|----------|----------|---------------|---------------|--------------------|
| 15 | 107,3863 | -25.07 | 0,61 | 41.42 | 0,000 | 0,000 | (0,00; 0,00) |
| 16 | 109,9651 | -22.66 | 0,60 | 41.42 | 0,000 | 0,000 | (0,00; 0,00) |
| 17 | 112,2584 | -20.30 | 0,59 | 41.42 | 0,000 | 0,000 | (0,00; 0,00) |
| 18 | 114,2799 | -17.96 | 0,58 | 41.42 | 0,000 | 0,000 | (0,00; 0,00) |
| 19 | 116,0410 | -15.66 | 0,58 | 41.42 | 0,000 | 0,000 | (0,00; 0,00) |
| 20 | 117,5509 | -13.39 | 0,57 | 41.42 | 0,000 | 0,000 | (0,00; 0,00) |
| 21 | 118,8173 | -11.13 | 0,56 | 41.42 | 0,000 | 0,000 | (0,00; 0,00) |
| 22 | 119,8464 | -8.90 | 0,56 | 41.42 | 0,000 | 0,000 | (0,00; 0,00) |
| 23 | 120,6432 | -6.67 | 0,56 | 41.42 | 0,000 | 0,000 | (0,00; 0,00) |
| 24 | 121,2112 | -4.46 | 0,56 | 41.42 | 0,000 | 0,000 | (0,00; 0,00) |
| 25 | 121,5530 | -2.25 | 0,55 | 41.42 | 0,000 | 0,000 | (0,00; 0,00) |
| 26 | 121,6703 | -0.05 | 0,55 | 41.42 | 0,000 | 0,000 | (0,00; 0,00) |
| 27 | 121,5635 | 2.15 | 0,55 | 41.42 | 0,000 | 0,000 | (0,00; 0,00) |
| 28 | 121,2321 | 4.36 | 0,56 | 41.42 | 0,000 | 0,000 | (0,00; 0,00) |
| 29 | 120,6746 | 6.57 | 0,56 | 41.42 | 0,000 | 0,000 | (0,00; 0,00) |
| 30 | 119,8886 | 8.79 | 0,56 | 41.42 | 0,000 | 0,000 | (0,00; 0,00) |
| 31 | 118,8703 | 11.03 | 0,56 | 41.42 | 0,000 | 0,000 | (0,00; 0,00) |
| 32 | 117,6151 | 13.28 | 0,57 | 41.42 | 0,000 | 0,000 | (0,00; 0,00) |
| 33 | 115,9646 | 15.56 | 0,57 | 41.42 | 0,000 | 0,000 | (0,00; 0,00) |
| 34 | 147,7369 | 17.89 | 0,60 | 41.42 | 0,000 | 0,000 | (0,00; 0,00) |
| 35 | 154,9370 | 20.29 | 0,61 | 41.42 | 0,000 | 0,000 | (0,00; 0,00) |
| 36 | 152,4990 | 22.73 | 0,62 | 41.42 | 0,000 | 0,000 | (0,00; 0,00) |
| 37 | 312,0938 | 25.22 | 0,63 | 41.42 | 0,000 | 0,000 | (0,00; 0,00) |
| 38 | 146,6663 | 27.75 | 0,64 | 41.42 | 0,000 | 0,000 | (0,00; 0,00) |
| 39 | 143,2302 | 30.35 | 0,66 | 41.42 | 0,000 | 0,000 | (0,00; 0,00) |
| 40 | 139,4120 | 33.01 | 0,68 | 41.42 | 0,000 | 0,000 | (0,00; 0,00) |
| 41 | 135,1770 | 35.76 | 0,70 | 41.42 | 0,000 | 0,000 | (0,00; 0,00) |
| 42 | 130,4816 | 38.61 | 0,73 | 41.42 | 0,000 | 0,000 | (0,00; 0,00) |
| 43 | 125,2699 | 41.58 | 0,76 | 41.42 | 0,000 | 0,000 | (0,00; 0,00) |
| 44 | 281,8142 | 44.70 | 0,80 | 41.42 | 0,000 | 0,000 | (0,00; 0,00) |
| 45 | 112,9789 | 47.99 | 0,85 | 41.42 | 0,000 | 0,000 | (0,00; 0,00) |
| 46 | 105,6611 | 51.50 | 0,92 | 41.42 | 0,000 | 0,000 | (0,00; 0,00) |
| 47 | 97,3072 | 55.32 | 1,00 | 41.42 | 0,000 | 0,000 | (0,00; 0,00) |
| 48 | 87,5813 | 59.55 | 1,13 | 41.42 | 0,000 | 0,000 | (0,00; 0,00) |
| 49 | 75,8658 | 64.42 | 1,32 | 40.04 | 0,000 | 0,000 | (0,00; 0,00) |
| 50 | 60,7113 | 70.43 | 1,70 | 38.65 | 0,000 | 0,000 | (0,00; 0,00) |
| 51 | 193,6915 | 81.49 | 3,86 | 38.65 | 0,000 | 0,000 | (0,00; 0,00) |

Resistenza a taglio paratia = 0,0000 [kN]

 $\Sigma W_i = 5819,8129$ [kN]

 $\Sigma W_i \sin \alpha_i = 786,2621$ [kN]

 $\Sigma W_i \cos \alpha_i \tan \phi_i = 4234,3318$ [kN]

 $\Sigma c_i b_i / \cos \alpha_i = 0,0000$ [kN]

Verifica armatura paratia

Verifica a flessione

Simbologia adottata

- n° numero d'ordine della sezione
- Y ordinata della sezione rispetto alla testa della paratia espressa in [m]
- M momento flettente espresso in [kNm]
- N sforzo normale espresso in [kN] (positivo di compressione)
- M_u momento ultimo di riferimento espresso in [kNm]
- N_u sforzo normale ultimo di riferimento espresso in [kN]
- FS coefficiente di sicurezza (rapporto fra la sollecitazione ultima e la sollecitazione di esercizio)

Relazione di calcolo opere provvisionali

| COMMESSA | LOTTO | CODIFICA | DOCUMENTO | REV. | FOGLIO |
|----------|-------|----------|--------------|------|------------|
| IN1A | 20 | D26CL | FV 06 00 002 | A | 123 di 294 |

Area della sezione del tubolare

57,71

[cmq]

Combinazione n° 1 - SLU - STR

| n° | Y [m] | M [kNm] | N [kN] | M _u [kNm] | N _u [kN] | FS |
|----|----------|------------|-----------|-------------------------|------------------------|----------|
| 1 | 0,00 | 0,00 | 0,00 | 0,0000 | 0,0000 | 1000.000 |
| 2 | 0,05 | 0,00 | 0,09 | 0,3439 | 2843,7017 | 1000.000 |
| 3 | 0,10 | 0,00 | 0,17 | 1,0326 | 2840,3322 | 1000.000 |
| 4 | 0,15 | 0,00 | 0,26 | 2,2587 | 2834,3337 | 1000.000 |
| 5 | 0,20 | 0,00 | 0,35 | 4,1351 | 2825,1529 | 1000.000 |
| 6 | 0,25 | 0,00 | 0,43 | 6,9781 | 2811,2435 | 1000.000 |
| 7 | 0,30 | 0,00 | 0,52 | 11,2899 | 2790,1478 | 1000.000 |
| 8 | 0,35 | 0,00 | 0,61 | 17,5474 | 2759,5332 | 1000.000 |
| 9 | 0,40 | 0,01 | 0,69 | 26,1277 | 2717,5536 | 1000.000 |
| 10 | 0,45 | 0,01 | 0,78 | 37,1868 | 2663,4468 | 1000.000 |
| 11 | 0,50 | 0,02 | 0,87 | 49,0311 | 2515,8963 | 1000.000 |
| 12 | 0,55 | 0,03 | 0,95 | 61,2786 | 2334,5741 | 1000.000 |
| 13 | 0,60 | 0,04 | 1,04 | 73,2401 | 2136,7638 | 1000.000 |
| 14 | 0,65 | 0,05 | 1,13 | 84,2717 | 1933,0239 | 1000.000 |
| 15 | 0,70 | 0,07 | 1,21 | 94,0145 | 1733,8228 | 1000.000 |
| 16 | 0,75 | 0,09 | 1,30 | 102,4256 | 1545,1583 | 1000.000 |
| 17 | 0,80 | 0,11 | 1,39 | 109,7153 | 1369,7051 | 987.955 |
| 18 | 0,85 | 0,14 | 1,47 | 116,0862 | 1208,3015 | 820.269 |
| 19 | 0,90 | 0,18 | 1,56 | 121,6297 | 1060,8328 | 680.150 |
| 20 | 0,95 | 0,22 | 1,65 | 126,3322 | 927,5898 | 563.420 |
| 21 | 1,00 | 0,28 | 1,73 | 129,8593 | 807,3679 | 465.877 |
| 22 | 1,05 | 0,34 | 1,82 | 132,0036 | 702,2962 | 385.950 |
| 23 | 1,10 | 0,41 | 1,91 | 133,1291 | 613,8482 | 322.009 |
| 24 | 1,15 | 0,49 | 1,99 | 133,6860 | 540,0631 | 270.986 |
| 25 | 1,20 | 0,58 | 2,08 | 133,6584 | 477,5321 | 229.626 |
| 26 | 1,25 | 0,68 | 2,17 | 133,6355 | 425,7272 | 196.527 |
| 27 | 1,30 | 0,79 | 2,25 | 133,6164 | 382,2920 | 169.688 |
| 28 | 1,35 | 0,90 | 2,34 | 132,9363 | 343,7704 | 146.938 |
| 29 | 1,40 | 1,03 | 2,43 | 132,3119 | 311,0112 | 128.188 |
| 30 | 1,45 | 1,17 | 2,51 | 131,7780 | 282,9961 | 112.619 |
| 31 | 1,50 | 1,32 | 2,60 | 131,3173 | 258,8283 | 99.568 |
| 32 | 1,55 | 1,48 | 2,69 | 130,9169 | 237,8164 | 88.534 |
| 33 | 1,60 | 1,65 | 2,77 | 130,5662 | 219,4195 | 79.133 |
| 34 | 1,65 | 1,83 | 2,86 | 130,2573 | 203,2099 | 71.066 |
| 35 | 1,70 | 2,03 | 2,95 | 129,9835 | 188,8446 | 64.100 |
| 36 | 1,75 | 2,24 | 3,03 | 129,7395 | 176,0469 | 58.048 |
| 37 | 1,80 | 2,45 | 3,12 | 129,5212 | 164,5912 | 52.764 |
| 38 | 1,85 | 2,69 | 3,21 | 129,3249 | 154,2938 | 48.126 |
| 39 | 1,90 | 2,93 | 3,29 | 129,1479 | 145,0047 | 44.038 |
| 40 | 1,95 | 3,19 | 3,38 | 128,9877 | 136,5981 | 40.421 |
| 41 | 2,00 | 3,46 | 3,47 | 128,8422 | 128,9656 | 37.209 |
| 42 | 2,05 | 3,75 | 3,55 | 128,7097 | 122,0133 | 34.344 |
| 43 | 2,10 | 4,05 | 3,64 | 128,5886 | 115,6587 | 31.780 |
| 44 | 2,15 | 4,36 | 3,73 | 128,4775 | 109,8309 | 29.477 |
| 45 | 2,20 | 4,69 | 3,81 | 128,3753 | 104,4700 | 27.401 |
| 46 | 2,25 | 5,03 | 3,90 | 128,2794 | 99,4388 | 25.502 |
| 47 | 2,30 | 5,41 | 3,99 | 128,1852 | 94,4949 | 23.707 |
| 48 | 2,35 | 5,83 | 4,07 | 128,0888 | 89,4348 | 21.960 |
| 49 | 2,40 | 6,32 | 4,16 | 127,9884 | 84,1709 | 20.237 |
| 50 | 2,45 | 6,89 | 4,25 | 127,8852 | 78,7559 | 18.549 |
| 51 | 2,50 | 7,55 | 4,33 | 127,7824 | 73,3608 | 16.933 |
| 52 | 2,55 | 8,28 | 4,42 | 127,6831 | 68,1523 | 15.422 |
| 53 | 2,60 | 9,09 | 4,51 | 127,5894 | 63,2354 | 14.034 |
| 54 | 2,65 | 9,98 | 4,59 | 127,5023 | 58,6655 | 12.774 |
| 55 | 2,70 | 10,95 | 4,68 | 127,4222 | 54,4621 | 11.639 |
| 56 | 2,75 | 11,99 | 4,77 | 127,3490 | 50,6226 | 10.622 |
| 57 | 2,80 | 13,10 | 4,85 | 127,2825 | 47,1314 | 9.713 |
| 58 | 2,85 | 14,29 | 4,94 | 127,2221 | 43,9656 | 8.902 |
| 59 | 2,90 | 15,55 | 5,03 | 127,1675 | 41,0987 | 8.178 |
| 60 | 2,95 | 16,88 | 5,11 | 127,1180 | 38,5030 | 7.531 |
| 61 | 3,00 | 18,27 | 5,20 | 127,0732 | 36,1511 | 6.953 |
| 62 | 3,05 | 19,72 | 5,29 | 127,0332 | 34,0517 | 6.442 |
| 63 | 3,10 | 21,18 | 5,37 | 126,9980 | 32,2069 | 5.995 |
| 64 | 3,15 | 22,66 | 5,46 | 126,9672 | 30,5910 | 5.604 |
| 65 | 3,20 | 24,13 | 5,55 | 126,9402 | 29,1750 | 5.261 |
| 66 | 3,25 | 25,59 | 5,63 | 126,9166 | 27,9366 | 4.960 |
| 67 | 3,30 | 27,02 | 5,72 | 126,8960 | 26,8566 | 4.696 |
| 68 | 3,35 | 28,42 | 5,81 | 126,8782 | 25,9188 | 4.464 |
| 69 | 3,40 | 29,77 | 5,89 | 126,8627 | 25,1095 | 4.261 |

Relazione di calcolo opere provvisionali

| COMMESSA | LOTTO | CODIFICA | DOCUMENTO | REV. | FOGLIO |
|----------|-------|----------|--------------|------|------------|
| IN1A | 20 | D26CL | FV 06 00 002 | A | 124 di 294 |

| n° | Y [m] | M [kNm] | N [kN] | M _u [kNm] | N _u [kN] | FS |
|-----|----------|------------|-----------|-------------------------|------------------------|---------|
| 70 | 3,45 | 31,06 | 5,98 | 126,8495 | 24,4171 | 4.084 |
| 71 | 3,50 | 32,28 | 6,07 | 126,8384 | 23,8324 | 3.929 |
| 72 | 3,55 | 33,42 | 6,15 | 126,8292 | 23,3479 | 3.795 |
| 73 | 3,60 | 34,46 | 6,24 | 126,8217 | 22,9576 | 3.680 |
| 74 | 3,65 | 35,40 | 6,33 | 126,8160 | 22,6573 | 3.582 |
| 75 | 3,70 | 36,23 | 6,41 | 126,8119 | 22,4442 | 3.500 |
| 76 | 3,75 | 36,94 | 6,50 | 126,8094 | 22,3106 | 3.433 |
| 77 | 3,80 | 37,54 | 6,59 | 126,8082 | 22,2472 | 3.378 |
| 78 | 3,85 | 38,03 | 6,67 | 126,8082 | 22,2471 | 3.334 |
| 79 | 3,90 | 38,43 | 6,76 | 126,8093 | 22,3048 | 3.300 |
| 80 | 3,95 | 38,73 | 6,85 | 126,8114 | 22,4160 | 3.275 |
| 81 | 4,00 | 38,94 | 6,93 | 126,8145 | 22,5773 | 3.257 |
| 82 | 4,05 | 39,06 | 7,02 | 126,8185 | 22,7863 | 3.247 |
| 83 | 4,10 | 39,11 | 7,11 | 126,8233 | 23,0411 | 3.243 |
| 84 | 4,15 | 39,08 | 7,19 | 126,8290 | 23,3403 | 3.245 |
| 85 | 4,20 | 38,98 | 7,28 | 126,8355 | 23,6831 | 3.254 |
| 86 | 4,25 | 38,81 | 7,37 | 126,8429 | 24,0692 | 3.268 |
| 87 | 4,30 | 38,59 | 7,45 | 126,8511 | 24,4984 | 3.288 |
| 88 | 4,35 | 38,30 | 7,54 | 126,8601 | 24,9710 | 3.312 |
| 89 | 4,40 | 37,96 | 7,63 | 126,8699 | 25,4878 | 3.343 |
| 90 | 4,45 | 37,56 | 7,71 | 126,8806 | 26,0495 | 3.378 |
| 91 | 4,50 | 37,12 | 7,80 | 126,8922 | 26,6574 | 3.418 |
| 92 | 4,55 | 36,64 | 7,89 | 126,9047 | 27,3131 | 3.464 |
| 93 | 4,60 | 36,11 | 7,97 | 126,9182 | 28,0183 | 3.515 |
| 94 | 4,65 | 35,55 | 8,06 | 126,9326 | 28,7752 | 3.571 |
| 95 | 4,70 | 34,95 | 8,15 | 126,9481 | 29,5862 | 3.632 |
| 96 | 4,75 | 34,32 | 8,23 | 126,9646 | 30,4540 | 3.700 |
| 97 | 4,80 | 33,66 | 8,32 | 126,9823 | 31,3818 | 3.773 |
| 98 | 4,85 | 32,97 | 8,41 | 127,0012 | 32,3732 | 3.852 |
| 99 | 4,90 | 32,26 | 8,49 | 127,0214 | 33,4320 | 3.937 |
| 100 | 4,95 | 31,53 | 8,58 | 127,0429 | 34,5628 | 4.029 |
| 101 | 5,00 | 30,78 | 8,67 | 127,0659 | 35,7705 | 4.128 |
| 102 | 5,05 | 30,01 | 8,75 | 127,0905 | 37,0606 | 4.235 |
| 103 | 5,10 | 29,23 | 8,84 | 127,1168 | 38,4394 | 4.349 |
| 104 | 5,15 | 28,43 | 8,92 | 127,1449 | 39,9138 | 4.472 |
| 105 | 5,20 | 27,62 | 9,01 | 127,1750 | 41,4916 | 4.604 |
| 106 | 5,25 | 26,80 | 9,10 | 127,2072 | 43,1817 | 4.746 |
| 107 | 5,30 | 25,97 | 9,18 | 127,2417 | 44,9939 | 4.899 |
| 108 | 5,35 | 25,14 | 9,27 | 127,2788 | 46,9394 | 5.063 |
| 109 | 5,40 | 24,30 | 9,36 | 127,3187 | 49,0310 | 5.239 |
| 110 | 5,45 | 23,46 | 9,44 | 127,3616 | 51,2832 | 5.430 |
| 111 | 5,50 | 22,61 | 9,53 | 127,4079 | 53,7125 | 5.635 |
| 112 | 5,55 | 21,76 | 9,62 | 127,4579 | 56,3380 | 5.857 |
| 113 | 5,60 | 20,91 | 9,70 | 127,5121 | 59,1815 | 6.098 |
| 114 | 5,65 | 20,06 | 9,79 | 127,5710 | 62,2686 | 6.359 |
| 115 | 5,70 | 19,21 | 9,88 | 127,6350 | 65,6290 | 6.644 |
| 116 | 5,75 | 18,36 | 9,96 | 127,7049 | 69,2974 | 6.954 |
| 117 | 5,80 | 17,52 | 10,05 | 127,7815 | 73,3149 | 7.294 |
| 118 | 5,85 | 16,68 | 10,14 | 127,8657 | 77,7304 | 7.667 |
| 119 | 5,90 | 15,84 | 10,22 | 127,9585 | 82,6025 | 8.079 |
| 120 | 5,95 | 15,01 | 10,31 | 128,0614 | 88,0021 | 8.534 |
| 121 | 6,00 | 14,18 | 10,40 | 128,1761 | 94,0156 | 9.042 |
| 122 | 6,05 | 13,36 | 10,48 | 128,3034 | 100,6975 | 9.604 |
| 123 | 6,10 | 12,56 | 10,57 | 128,4443 | 108,0902 | 10.225 |
| 124 | 6,15 | 11,79 | 10,66 | 128,6006 | 116,2905 | 10.911 |
| 125 | 6,20 | 11,03 | 10,74 | 128,7745 | 125,4126 | 11.672 |
| 126 | 6,25 | 10,30 | 10,83 | 128,9685 | 135,5923 | 12.519 |
| 127 | 6,30 | 9,60 | 10,92 | 129,1858 | 146,9911 | 13.463 |
| 128 | 6,35 | 8,91 | 11,00 | 129,4300 | 159,8036 | 14.522 |
| 129 | 6,40 | 8,26 | 11,09 | 129,7056 | 174,2658 | 15.712 |
| 130 | 6,45 | 7,62 | 11,18 | 130,0182 | 190,6660 | 17.057 |
| 131 | 6,50 | 7,01 | 11,26 | 130,3745 | 209,3607 | 18.586 |
| 132 | 6,55 | 6,43 | 11,35 | 130,7830 | 230,7947 | 20.332 |
| 133 | 6,60 | 5,88 | 11,44 | 131,2545 | 255,5308 | 22.341 |
| 134 | 6,65 | 5,34 | 11,52 | 131,8026 | 284,2907 | 24.668 |
| 135 | 6,70 | 4,84 | 11,61 | 132,4454 | 318,0141 | 27.389 |
| 136 | 6,75 | 4,35 | 11,70 | 133,2065 | 357,9479 | 30.600 |
| 137 | 6,80 | 3,89 | 11,78 | 133,6261 | 404,2926 | 34.307 |
| 138 | 6,85 | 3,46 | 11,87 | 133,6500 | 458,4570 | 38.620 |
| 139 | 6,90 | 3,05 | 11,96 | 133,6790 | 524,1183 | 43.831 |
| 140 | 6,95 | 2,66 | 12,04 | 133,2677 | 602,9551 | 50.061 |
| 141 | 7,00 | 2,30 | 12,13 | 132,0644 | 697,5212 | 57.499 |
| 142 | 7,05 | 1,95 | 12,22 | 129,7397 | 811,4416 | 66.415 |
| 143 | 7,10 | 1,63 | 12,30 | 125,7267 | 948,2297 | 77.065 |
| 144 | 7,15 | 1,33 | 12,39 | 119,6669 | 1114,7588 | 89.965 |
| 145 | 7,20 | 1,05 | 12,48 | 111,4950 | 1326,3067 | 106.295 |
| 146 | 7,25 | 0,79 | 12,56 | 100,1044 | 1597,8996 | 127.178 |
| 147 | 7,30 | 0,54 | 12,65 | 83,6434 | 1944,9360 | 153.738 |
| 148 | 7,35 | 0,32 | 12,74 | 59,2550 | 2365,5506 | 185.714 |
| 149 | 7,40 | 0,11 | 12,82 | 23,7169 | 2729,3487 | 212.827 |
| 150 | 7,45 | -0,08 | 12,91 | -17,0121 | 2762,1520 | 213.940 |

Relazione di calcolo opere provvisionali

| COMMESSA | LOTTO | CODIFICA | DOCUMENTO | REV. | FOGLIO |
|----------|-------|----------|--------------|------|------------|
| IN1A | 20 | D26CL | FV 06 00 002 | A | 125 di 294 |

| n° | Y [m] | M [kNm] | N [kN] | M _u [kNm] | N _u [kN] | FS |
|-----|----------|------------|-----------|-------------------------|------------------------|---------|
| 151 | 7,50 | -0,25 | 13,00 | -49,2137 | 2513,4083 | 193.376 |
| 152 | 7,55 | -0,41 | 13,08 | -69,6090 | 2198,8959 | 168.057 |
| 153 | 7,60 | -0,56 | 13,17 | -83,0618 | 1955,9635 | 148.507 |
| 154 | 7,65 | -0,69 | 13,26 | -92,2355 | 1770,8379 | 133.573 |
| 155 | 7,70 | -0,81 | 13,34 | -98,7212 | 1629,3279 | 122.101 |
| 156 | 7,75 | -0,91 | 13,43 | -103,4951 | 1520,8591 | 113.237 |
| 157 | 7,80 | -1,01 | 13,52 | -107,0062 | 1435,6398 | 106.206 |
| 158 | 7,85 | -1,09 | 13,60 | -109,7201 | 1369,5877 | 100.675 |
| 159 | 7,90 | -1,16 | 13,69 | -111,8196 | 1317,9650 | 96.267 |
| 160 | 7,95 | -1,22 | 13,78 | -113,4043 | 1277,2341 | 92.705 |
| 161 | 8,00 | -1,28 | 13,86 | -114,6265 | 1245,8184 | 89.860 |
| 162 | 8,05 | -1,32 | 13,95 | -115,5524 | 1222,0212 | 87.596 |
| 163 | 8,10 | -1,35 | 14,04 | -116,2307 | 1204,5864 | 85.813 |
| 164 | 8,15 | -1,38 | 14,12 | -116,6983 | 1192,5680 | 84.436 |
| 165 | 8,20 | -1,40 | 14,21 | -116,9833 | 1185,2433 | 83.405 |
| 166 | 8,25 | -1,42 | 14,30 | -117,1074 | 1182,0538 | 82.677 |
| 167 | 8,30 | -1,42 | 14,38 | -117,0875 | 1182,5640 | 82.214 |
| 168 | 8,35 | -1,43 | 14,47 | -116,9370 | 1186,4324 | 81.989 |
| 169 | 8,40 | -1,42 | 14,56 | -116,6663 | 1193,3899 | 81.979 |
| 170 | 8,45 | -1,42 | 14,64 | -116,2837 | 1203,2243 | 82.166 |
| 171 | 8,50 | -1,40 | 14,73 | -115,7956 | 1215,7687 | 82.534 |
| 172 | 8,55 | -1,39 | 14,82 | -115,2073 | 1230,8921 | 83.072 |
| 173 | 8,60 | -1,37 | 14,90 | -114,5225 | 1248,4932 | 83.770 |
| 174 | 8,65 | -1,34 | 14,99 | -113,7443 | 1268,4942 | 84.620 |
| 175 | 8,70 | -1,32 | 15,08 | -112,8750 | 1290,8369 | 85.615 |
| 176 | 8,75 | -1,29 | 15,16 | -111,9163 | 1315,4791 | 86.751 |
| 177 | 8,80 | -1,26 | 15,25 | -110,8481 | 1342,1351 | 88.006 |
| 178 | 8,85 | -1,23 | 15,34 | -109,6716 | 1370,7688 | 89.376 |
| 179 | 8,90 | -1,19 | 15,42 | -108,4057 | 1401,5793 | 90.871 |
| 180 | 8,95 | -1,16 | 15,51 | -107,0507 | 1434,5581 | 92.490 |
| 181 | 9,00 | -1,12 | 15,60 | -105,6067 | 1469,7012 | 94.229 |
| 182 | 9,05 | -1,08 | 15,68 | -104,0739 | 1507,0082 | 96.088 |
| 183 | 9,10 | -1,04 | 15,77 | -102,4013 | 1545,7121 | 98.014 |
| 184 | 9,15 | -1,01 | 15,86 | -100,6195 | 1586,1964 | 100.031 |
| 185 | 9,20 | -0,97 | 15,94 | -98,7477 | 1628,7250 | 102.155 |
| 186 | 9,25 | -0,93 | 16,03 | -96,7864 | 1673,2870 | 104.383 |
| 187 | 9,30 | -0,89 | 16,12 | -94,7090 | 1719,3716 | 106.681 |
| 188 | 9,35 | -0,85 | 16,20 | -92,4690 | 1765,9792 | 108.987 |
| 189 | 9,40 | -0,81 | 16,29 | -90,1433 | 1814,3706 | 111.378 |
| 190 | 9,45 | -0,77 | 16,38 | -87,7339 | 1864,5018 | 113.849 |
| 191 | 9,50 | -0,73 | 16,46 | -85,2019 | 1915,3868 | 116.341 |
| 192 | 9,55 | -0,69 | 16,55 | -82,5237 | 1966,1663 | 118.800 |
| 193 | 9,60 | -0,66 | 16,64 | -79,7749 | 2018,2826 | 121.314 |
| 194 | 9,65 | -0,62 | 16,72 | -76,9603 | 2071,6478 | 123.876 |
| 195 | 9,70 | -0,59 | 16,81 | -74,0007 | 2123,7487 | 126.337 |
| 196 | 9,75 | -0,55 | 16,90 | -70,9604 | 2175,7732 | 128.768 |
| 197 | 9,80 | -0,52 | 16,98 | -67,8792 | 2228,4960 | 131.216 |
| 198 | 9,85 | -0,48 | 17,07 | -64,7531 | 2281,3884 | 133.648 |
| 199 | 9,90 | -0,45 | 17,16 | -61,5069 | 2331,0800 | 135.870 |
| 200 | 9,95 | -0,42 | 17,24 | -58,2538 | 2380,8765 | 138.075 |
| 201 | 10,00 | -0,39 | 17,33 | -55,0027 | 2430,6426 | 140.256 |
| 202 | 10,05 | -0,36 | 17,42 | -51,7371 | 2479,0227 | 142.336 |
| 203 | 10,10 | -0,34 | 17,50 | -48,4364 | 2523,9995 | 144.201 |
| 204 | 10,15 | -0,31 | 17,59 | -45,1767 | 2568,4176 | 146.016 |
| 205 | 10,20 | -0,28 | 17,68 | -41,9668 | 2612,1558 | 147.774 |
| 206 | 10,25 | -0,26 | 17,76 | -38,8155 | 2655,0964 | 149.471 |
| 207 | 10,30 | -0,24 | 17,85 | -35,4006 | 2672,1854 | 149.703 |
| 208 | 10,35 | -0,21 | 17,94 | -32,1248 | 2688,2129 | 149.873 |
| 209 | 10,40 | -0,19 | 18,02 | -28,9949 | 2703,5260 | 150.002 |
| 210 | 10,45 | -0,17 | 18,11 | -26,0121 | 2718,1193 | 150.090 |
| 211 | 10,50 | -0,15 | 18,20 | -23,1769 | 2731,9905 | 150.138 |
| 212 | 10,55 | -0,14 | 18,28 | -20,4892 | 2745,1403 | 150.145 |
| 213 | 10,60 | -0,12 | 18,37 | -17,9481 | 2757,5724 | 150.114 |
| 214 | 10,65 | -0,10 | 18,46 | -15,5525 | 2769,2932 | 150.044 |
| 215 | 10,70 | -0,09 | 18,54 | -13,3004 | 2780,3114 | 149.937 |
| 216 | 10,75 | -0,07 | 18,63 | -11,1897 | 2790,6383 | 149.794 |
| 217 | 10,80 | -0,06 | 18,72 | -9,2175 | 2800,2872 | 149.616 |
| 218 | 10,85 | -0,05 | 18,80 | -7,3809 | 2809,2731 | 149.405 |
| 219 | 10,90 | -0,04 | 18,89 | -5,6762 | 2817,6131 | 149.161 |
| 220 | 10,95 | -0,03 | 18,98 | -4,0999 | 2825,3253 | 148.886 |
| 221 | 11,00 | -0,02 | 19,06 | -2,6478 | 2832,4295 | 148.582 |
| 222 | 11,05 | -0,01 | 19,15 | -1,3158 | 2838,9464 | 148.250 |
| 223 | 11,10 | 0,00 | 19,24 | -0,0995 | 2844,8975 | 147.892 |
| 224 | 11,15 | 0,01 | 19,32 | 1,0024 | 2840,4801 | 147.000 |
| 225 | 11,20 | 0,01 | 19,41 | 1,9910 | 2835,6432 | 146.094 |
| 226 | 11,25 | 0,02 | 19,50 | 2,8733 | 2831,3265 | 145.224 |
| 227 | 11,30 | 0,03 | 19,58 | 3,6558 | 2827,4979 | 144.386 |
| 228 | 11,35 | 0,03 | 19,67 | 4,3448 | 2824,1269 | 143.578 |
| 229 | 11,40 | 0,03 | 19,76 | 4,9463 | 2821,1842 | 142.799 |
| 230 | 11,45 | 0,04 | 19,84 | 5,4659 | 2818,6421 | 142.048 |
| 231 | 11,50 | 0,04 | 19,93 | 5,9091 | 2816,4739 | 141.321 |

Relazione di calcolo opere provvisionali

| COMMESSA | LOTTO | CODIFICA | DOCUMENTO | REV. | FOGLIO |
|----------|-------|----------|--------------|------|------------|
| IN1A | 20 | D26CL | FV 06 00 002 | A | 126 di 294 |

| n° | Y [m] | M [kNm] | N [kN] | M _u [kNm] | N _u [kN] | FS |
|-----|----------|------------|-----------|-------------------------|------------------------|---------|
| 232 | 11,55 | 0,04 | 20,02 | 6,2810 | 2814,6544 | 140.619 |
| 233 | 11,60 | 0,05 | 20,10 | 6,5865 | 2813,1596 | 139.938 |
| 234 | 11,65 | 0,05 | 20,19 | 6,8304 | 2811,9663 | 139.279 |
| 235 | 11,70 | 0,05 | 20,28 | 7,0171 | 2811,0528 | 138.638 |
| 236 | 11,75 | 0,05 | 20,36 | 7,1509 | 2810,3982 | 138.016 |
| 237 | 11,80 | 0,05 | 20,45 | 7,2358 | 2809,9826 | 137.411 |
| 238 | 11,85 | 0,05 | 20,54 | 7,2758 | 2809,7871 | 136.822 |
| 239 | 11,90 | 0,05 | 20,62 | 7,2745 | 2809,7936 | 136.247 |
| 240 | 11,95 | 0,05 | 20,71 | 7,2353 | 2809,9850 | 135.686 |
| 241 | 12,00 | 0,05 | 20,80 | 7,1618 | 2810,3450 | 135.138 |
| 242 | 12,05 | 0,05 | 20,88 | 7,0569 | 2810,8580 | 134.602 |
| 243 | 12,10 | 0,05 | 20,97 | 6,9238 | 2811,5092 | 134.077 |
| 244 | 12,15 | 0,05 | 21,06 | 6,7653 | 2812,2846 | 133.562 |
| 245 | 12,20 | 0,05 | 21,14 | 6,5842 | 2813,1707 | 133.057 |
| 246 | 12,25 | 0,05 | 21,23 | 6,3831 | 2814,1549 | 132.560 |
| 247 | 12,30 | 0,05 | 21,32 | 6,1643 | 2815,2249 | 132.071 |
| 248 | 12,35 | 0,05 | 21,40 | 5,9304 | 2816,3694 | 131.590 |
| 249 | 12,40 | 0,04 | 21,49 | 5,6835 | 2817,5774 | 131.116 |
| 250 | 12,45 | 0,04 | 21,58 | 5,4258 | 2818,8384 | 130.647 |
| 251 | 12,50 | 0,04 | 21,66 | 5,1592 | 2820,1426 | 130.185 |
| 252 | 12,55 | 0,04 | 21,75 | 4,8858 | 2821,4805 | 129.728 |
| 253 | 12,60 | 0,04 | 21,84 | 4,6072 | 2822,8432 | 129.275 |
| 254 | 12,65 | 0,03 | 21,92 | 4,3254 | 2824,2221 | 128.827 |
| 255 | 12,70 | 0,03 | 22,01 | 4,0419 | 2825,6091 | 128.383 |
| 256 | 12,75 | 0,03 | 22,10 | 3,7583 | 2826,9965 | 127.943 |
| 257 | 12,80 | 0,03 | 22,18 | 3,4762 | 2828,3768 | 127.505 |
| 258 | 12,85 | 0,03 | 22,27 | 3,1970 | 2829,7430 | 127.070 |
| 259 | 12,90 | 0,02 | 22,36 | 2,9220 | 2831,0883 | 126.638 |
| 260 | 12,95 | 0,02 | 22,44 | 2,6526 | 2832,4063 | 126.208 |
| 261 | 13,00 | 0,02 | 22,53 | 2,3901 | 2833,6907 | 125.779 |
| 262 | 13,05 | 0,02 | 22,62 | 2,1356 | 2834,9356 | 125.352 |
| 263 | 13,10 | 0,02 | 22,70 | 1,8904 | 2836,1353 | 124.927 |
| 264 | 13,15 | 0,01 | 22,79 | 1,6556 | 2837,2842 | 124.502 |
| 265 | 13,20 | 0,01 | 22,88 | 1,4322 | 2838,3771 | 124.078 |
| 266 | 13,25 | 0,01 | 22,96 | 1,2213 | 2839,4088 | 123.655 |
| 267 | 13,30 | 0,01 | 23,05 | 1,0240 | 2840,3742 | 123.232 |
| 268 | 13,35 | 0,01 | 23,14 | 0,8412 | 2841,2687 | 122.809 |
| 269 | 13,40 | 0,01 | 23,22 | 0,6738 | 2842,0874 | 122.386 |
| 270 | 13,45 | 0,00 | 23,31 | 0,5229 | 2842,8258 | 121.963 |
| 271 | 13,50 | 0,00 | 23,40 | 0,3893 | 2843,4795 | 121.539 |
| 272 | 13,55 | 0,00 | 23,48 | 0,2739 | 2844,0440 | 121.115 |
| 273 | 13,60 | 0,00 | 23,57 | 0,1776 | 2844,5152 | 120.689 |
| 274 | 13,65 | 0,00 | 23,66 | 0,1012 | 2844,8889 | 120.263 |
| 275 | 13,70 | 0,00 | 23,74 | 0,0456 | 2845,1609 | 119.836 |
| 276 | 13,75 | 0,00 | 23,83 | 0,0116 | 2845,3273 | 119.407 |
| 277 | 13,80 | 0,00 | 23,92 | 0,0000 | 2845,3842 | 118.977 |

Combinazione n° 2 - SLU - GEO

| n° | Y [m] | M [kNm] | N [kN] | M _u [kNm] | N _u [kN] | FS |
|----|----------|------------|-----------|-------------------------|------------------------|----------|
| 1 | 0,00 | 0,00 | 0,00 | 0,0000 | 0,0000 | 1000.000 |
| 2 | 0,05 | 0,00 | 0,09 | 0,3283 | 2843,7781 | 1000.000 |
| 3 | 0,10 | 0,00 | 0,17 | 0,9867 | 2840,5569 | 1000.000 |
| 4 | 0,15 | 0,00 | 0,26 | 2,1655 | 2834,7893 | 1000.000 |
| 5 | 0,20 | 0,00 | 0,35 | 3,9821 | 2825,9016 | 1000.000 |
| 6 | 0,25 | 0,00 | 0,43 | 6,7640 | 2812,2912 | 1000.000 |
| 7 | 0,30 | 0,00 | 0,52 | 11,0318 | 2791,4109 | 1000.000 |
| 8 | 0,35 | 0,00 | 0,61 | 17,2775 | 2760,8536 | 1000.000 |
| 9 | 0,40 | 0,01 | 0,69 | 25,8874 | 2718,7295 | 1000.000 |
| 10 | 0,45 | 0,01 | 0,78 | 37,0179 | 2664,2730 | 1000.000 |
| 11 | 0,50 | 0,02 | 0,87 | 48,9783 | 2516,6155 | 1000.000 |
| 12 | 0,55 | 0,03 | 0,95 | 61,3337 | 2333,7309 | 1000.000 |
| 13 | 0,60 | 0,04 | 1,04 | 73,3990 | 2134,0460 | 1000.000 |
| 14 | 0,65 | 0,05 | 1,13 | 84,7427 | 1924,0929 | 1000.000 |
| 15 | 0,70 | 0,07 | 1,21 | 95,2736 | 1707,6250 | 1000.000 |
| 16 | 0,75 | 0,09 | 1,30 | 104,7512 | 1490,5239 | 1000.000 |
| 17 | 0,80 | 0,12 | 1,39 | 113,1112 | 1284,7672 | 926.690 |
| 18 | 0,85 | 0,16 | 1,47 | 120,2330 | 1099,2064 | 746.209 |
| 19 | 0,90 | 0,21 | 1,56 | 126,0115 | 938,5223 | 601.731 |
| 20 | 0,95 | 0,27 | 1,65 | 130,0659 | 800,3245 | 486.119 |
| 21 | 1,00 | 0,34 | 1,73 | 132,2629 | 681,9212 | 393.490 |
| 22 | 1,05 | 0,41 | 1,82 | 133,4848 | 585,8973 | 321.982 |
| 23 | 1,10 | 0,50 | 1,91 | 133,6716 | 507,3463 | 266.141 |
| 24 | 1,15 | 0,60 | 1,99 | 133,6437 | 444,2471 | 222.909 |
| 25 | 1,20 | 0,71 | 2,08 | 133,6212 | 393,1622 | 189.056 |
| 26 | 1,25 | 0,82 | 2,17 | 133,0483 | 349,6456 | 161.405 |

Relazione di calcolo opere provvisionali

| COMMESSA | LOTTO | CODIFICA | DOCUMENTO | REV. | FOGLIO |
|----------|-------|----------|--------------|------|------------|
| IN1A | 20 | D26CL | FV 06 00 002 | A | 127 di 294 |

| n° | Y [m] | M [kNm] | N [kN] | M _u [kNm] | N _u [kN] | FS |
|-----|----------|------------|-----------|-------------------------|------------------------|---------|
| 27 | 1,30 | 0,95 | 2,25 | 132,3508 | 313,0503 | 138.954 |
| 28 | 1,35 | 1,09 | 2,34 | 131,7666 | 282,4004 | 120.707 |
| 29 | 1,40 | 1,24 | 2,43 | 131,2714 | 256,4179 | 105.687 |
| 30 | 1,45 | 1,40 | 2,51 | 130,8472 | 234,1602 | 93.185 |
| 31 | 1,50 | 1,58 | 2,60 | 130,4804 | 214,9179 | 82.676 |
| 32 | 1,55 | 1,76 | 2,69 | 130,1608 | 198,1471 | 73.766 |
| 33 | 1,60 | 1,96 | 2,77 | 129,8802 | 183,4245 | 66.151 |
| 34 | 1,65 | 2,18 | 2,86 | 129,6323 | 170,4178 | 59.598 |
| 35 | 1,70 | 2,40 | 2,95 | 129,4120 | 158,8640 | 53.923 |
| 36 | 1,75 | 2,64 | 3,03 | 129,2126 | 148,4017 | 48.933 |
| 37 | 1,80 | 2,91 | 3,12 | 129,0247 | 138,5430 | 44.413 |
| 38 | 1,85 | 3,21 | 3,21 | 128,8402 | 128,8593 | 40.192 |
| 39 | 1,90 | 3,56 | 3,29 | 128,6537 | 119,0741 | 36.163 |
| 40 | 1,95 | 3,98 | 3,38 | 128,4654 | 109,1986 | 32.313 |
| 41 | 2,00 | 4,47 | 3,47 | 128,2806 | 99,5025 | 28.708 |
| 42 | 2,05 | 5,04 | 3,55 | 128,1051 | 90,2937 | 25.416 |
| 43 | 2,10 | 5,69 | 3,64 | 127,9433 | 81,8048 | 22.478 |
| 44 | 2,15 | 6,42 | 3,73 | 127,7974 | 74,1491 | 19.901 |
| 45 | 2,20 | 7,23 | 3,81 | 127,6675 | 67,3356 | 17.661 |
| 46 | 2,25 | 8,11 | 3,90 | 127,5528 | 61,3171 | 15.725 |
| 47 | 2,30 | 9,07 | 3,99 | 127,4519 | 56,0210 | 14.055 |
| 48 | 2,35 | 10,10 | 4,07 | 127,3632 | 51,3662 | 12.613 |
| 49 | 2,40 | 11,20 | 4,16 | 127,2852 | 47,2725 | 11.366 |
| 50 | 2,45 | 12,37 | 4,25 | 127,2164 | 43,6652 | 10.284 |
| 51 | 2,50 | 13,61 | 4,33 | 127,1556 | 40,4771 | 9.343 |
| 52 | 2,55 | 14,92 | 4,42 | 127,1017 | 37,6499 | 8.520 |
| 53 | 2,60 | 16,29 | 4,51 | 127,0538 | 35,1344 | 7.798 |
| 54 | 2,65 | 17,74 | 4,59 | 127,0110 | 32,8884 | 7.161 |
| 55 | 2,70 | 19,24 | 4,68 | 126,9727 | 30,8766 | 6.599 |
| 56 | 2,75 | 20,81 | 4,77 | 126,9382 | 29,0685 | 6.099 |
| 57 | 2,80 | 22,44 | 4,85 | 126,9071 | 27,4377 | 5.654 |
| 58 | 2,85 | 24,14 | 4,94 | 126,8790 | 25,9617 | 5.256 |
| 59 | 2,90 | 25,89 | 5,03 | 126,8534 | 24,6213 | 4.899 |
| 60 | 2,95 | 27,71 | 5,11 | 126,8302 | 23,4004 | 4.577 |
| 61 | 3,00 | 29,58 | 5,20 | 126,8089 | 22,2850 | 4.286 |
| 62 | 3,05 | 31,51 | 5,29 | 126,7896 | 21,2710 | 4.024 |
| 63 | 3,10 | 33,46 | 5,37 | 126,7721 | 20,3545 | 3.789 |
| 64 | 3,15 | 35,44 | 5,46 | 126,7563 | 19,5254 | 3.577 |
| 65 | 3,20 | 37,44 | 5,55 | 126,7420 | 18,7749 | 3.386 |
| 66 | 3,25 | 39,45 | 5,63 | 126,7290 | 18,0951 | 3.213 |
| 67 | 3,30 | 41,46 | 5,72 | 126,7173 | 17,4795 | 3.056 |
| 68 | 3,35 | 43,47 | 5,81 | 126,7067 | 16,9217 | 2.915 |
| 69 | 3,40 | 45,47 | 5,89 | 126,6970 | 16,4163 | 2.786 |
| 70 | 3,45 | 47,46 | 5,98 | 126,6883 | 15,9587 | 2.669 |
| 71 | 3,50 | 49,43 | 6,07 | 126,6804 | 15,5448 | 2.563 |
| 72 | 3,55 | 51,37 | 6,15 | 126,6733 | 15,1709 | 2.466 |
| 73 | 3,60 | 53,27 | 6,24 | 126,6669 | 14,8338 | 2.378 |
| 74 | 3,65 | 55,14 | 6,33 | 126,6611 | 14,5309 | 2.297 |
| 75 | 3,70 | 56,95 | 6,41 | 126,6559 | 14,2599 | 2.224 |
| 76 | 3,75 | 58,71 | 6,50 | 126,6513 | 14,0187 | 2.157 |
| 77 | 3,80 | 60,41 | 6,59 | 126,6473 | 13,8057 | 2.096 |
| 78 | 3,85 | 62,04 | 6,67 | 126,6437 | 13,6193 | 2.041 |
| 79 | 3,90 | 63,60 | 6,76 | 126,6407 | 13,4581 | 1.991 |
| 80 | 3,95 | 65,08 | 6,85 | 126,6380 | 13,3212 | 1.946 |
| 81 | 4,00 | 66,46 | 6,93 | 126,6359 | 13,2076 | 1.905 |
| 82 | 4,05 | 67,76 | 7,02 | 126,6342 | 13,1168 | 1.869 |
| 83 | 4,10 | 68,96 | 7,11 | 126,6328 | 13,0483 | 1.836 |
| 84 | 4,15 | 70,05 | 7,19 | 126,6320 | 13,0020 | 1.808 |
| 85 | 4,20 | 71,02 | 7,28 | 126,6315 | 12,9777 | 1.783 |
| 86 | 4,25 | 71,88 | 7,37 | 126,6315 | 12,9757 | 1.762 |
| 87 | 4,30 | 72,61 | 7,45 | 126,6319 | 12,9964 | 1.744 |
| 88 | 4,35 | 73,21 | 7,54 | 126,6327 | 13,0402 | 1.730 |
| 89 | 4,40 | 73,67 | 7,63 | 126,6340 | 13,1080 | 1.719 |
| 90 | 4,45 | 73,98 | 7,71 | 126,6358 | 13,2008 | 1.712 |
| 91 | 4,50 | 74,14 | 7,80 | 126,6380 | 13,3201 | 1.708 |
| 92 | 4,55 | 74,16 | 7,89 | 126,6408 | 13,4657 | 1.708 |
| 93 | 4,60 | 74,03 | 7,97 | 126,6441 | 13,6369 | 1.711 |
| 94 | 4,65 | 73,78 | 8,06 | 126,6478 | 13,8333 | 1.717 |
| 95 | 4,70 | 73,40 | 8,15 | 126,6520 | 14,0547 | 1.726 |
| 96 | 4,75 | 72,90 | 8,23 | 126,6567 | 14,3012 | 1.737 |
| 97 | 4,80 | 72,30 | 8,32 | 126,6619 | 14,5728 | 1.752 |
| 98 | 4,85 | 71,60 | 8,41 | 126,6676 | 14,8701 | 1.769 |
| 99 | 4,90 | 70,80 | 8,49 | 126,6737 | 15,1936 | 1.789 |
| 100 | 4,95 | 69,91 | 8,58 | 126,6804 | 15,5440 | 1.812 |
| 101 | 5,00 | 68,94 | 8,67 | 126,6876 | 15,9223 | 1.838 |
| 102 | 5,05 | 67,90 | 8,75 | 126,6954 | 16,3295 | 1.866 |
| 103 | 5,10 | 66,79 | 8,84 | 126,7037 | 16,7671 | 1.897 |
| 104 | 5,15 | 65,61 | 8,92 | 126,7127 | 17,2364 | 1.931 |
| 105 | 5,20 | 64,38 | 9,01 | 126,7223 | 17,7391 | 1.968 |
| 106 | 5,25 | 63,09 | 9,10 | 126,7325 | 18,2772 | 2.009 |
| 107 | 5,30 | 61,75 | 9,18 | 126,7435 | 18,8528 | 2.053 |

Relazione di calcolo opere provvisionali

| COMMESSA | LOTTO | CODIFICA | DOCUMENTO | REV. | FOGLIO |
|----------|-------|----------|--------------|------|------------|
| IN1A | 20 | D26CL | FV 06 00 002 | A | 128 di 294 |

| n° | Y [m] | M [kNm] | N [kN] | M _u [kNm] | N _u [kN] | FS |
|-----|----------|------------|-----------|-------------------------|------------------------|---------|
| 108 | 5,35 | 60,37 | 9,27 | 126,7552 | 19,4683 | 2.100 |
| 109 | 5,40 | 58,94 | 9,36 | 126,7678 | 20,1265 | 2.151 |
| 110 | 5,45 | 57,48 | 9,44 | 126,7812 | 20,8305 | 2.205 |
| 111 | 5,50 | 55,99 | 9,53 | 126,7955 | 21,5836 | 2.264 |
| 112 | 5,55 | 54,48 | 9,62 | 126,8109 | 22,3898 | 2.328 |
| 113 | 5,60 | 52,93 | 9,70 | 126,8274 | 23,2533 | 2.396 |
| 114 | 5,65 | 51,37 | 9,79 | 126,8450 | 24,1791 | 2.469 |
| 115 | 5,70 | 49,78 | 9,88 | 126,8639 | 25,1727 | 2.548 |
| 116 | 5,75 | 48,18 | 9,96 | 126,8843 | 26,2405 | 2.633 |
| 117 | 5,80 | 46,57 | 10,05 | 126,9062 | 27,3894 | 2.725 |
| 118 | 5,85 | 44,95 | 10,14 | 126,9298 | 28,6278 | 2.824 |
| 119 | 5,90 | 43,32 | 10,22 | 126,9553 | 29,9649 | 2.931 |
| 120 | 5,95 | 41,68 | 10,31 | 126,9828 | 31,4114 | 3.046 |
| 121 | 6,00 | 40,05 | 10,40 | 127,0127 | 32,9799 | 3.172 |
| 122 | 6,05 | 38,40 | 10,48 | 127,0453 | 34,6869 | 3.308 |
| 123 | 6,10 | 36,76 | 10,57 | 127,0807 | 36,5477 | 3.457 |
| 124 | 6,15 | 35,12 | 10,66 | 127,1194 | 38,5778 | 3.620 |
| 125 | 6,20 | 33,49 | 10,74 | 127,1617 | 40,7946 | 3.797 |
| 126 | 6,25 | 31,88 | 10,83 | 127,2079 | 43,2180 | 3.990 |
| 127 | 6,30 | 30,29 | 10,92 | 127,2584 | 45,8708 | 4.201 |
| 128 | 6,35 | 28,72 | 11,00 | 127,3139 | 48,7790 | 4.433 |
| 129 | 6,40 | 27,18 | 11,09 | 127,3747 | 51,9727 | 4.686 |
| 130 | 6,45 | 25,67 | 11,18 | 127,4417 | 55,4864 | 4.964 |
| 131 | 6,50 | 24,20 | 11,26 | 127,5155 | 59,3601 | 5.270 |
| 132 | 6,55 | 22,76 | 11,35 | 127,5971 | 63,6405 | 5.607 |
| 133 | 6,60 | 21,36 | 11,44 | 127,6875 | 68,3819 | 5.979 |
| 134 | 6,65 | 20,00 | 11,52 | 127,7879 | 73,6484 | 6.391 |
| 135 | 6,70 | 18,68 | 11,61 | 127,8997 | 79,5157 | 6.848 |
| 136 | 6,75 | 17,40 | 11,70 | 128,0247 | 86,0736 | 7.358 |
| 137 | 6,80 | 16,17 | 11,78 | 128,1649 | 93,4300 | 7.928 |
| 138 | 6,85 | 14,98 | 11,87 | 128,3228 | 101,7149 | 8.568 |
| 139 | 6,90 | 13,83 | 11,96 | 128,5014 | 111,0865 | 9.290 |
| 140 | 6,95 | 12,73 | 12,04 | 128,7045 | 121,7392 | 10.108 |
| 141 | 7,00 | 11,68 | 12,13 | 128,9365 | 133,9142 | 11.039 |
| 142 | 7,05 | 10,67 | 12,22 | 129,2034 | 147,9145 | 12.107 |
| 143 | 7,10 | 9,71 | 12,30 | 129,5123 | 164,1252 | 13.339 |
| 144 | 7,15 | 8,79 | 12,39 | 129,8729 | 183,0436 | 14.772 |
| 145 | 7,20 | 7,92 | 12,48 | 130,2975 | 205,3225 | 16.455 |
| 146 | 7,25 | 7,09 | 12,56 | 130,8029 | 231,8353 | 18.452 |
| 147 | 7,30 | 6,30 | 12,65 | 131,4117 | 263,7774 | 20.850 |
| 148 | 7,35 | 5,56 | 12,74 | 132,1560 | 302,8284 | 23.774 |
| 149 | 7,40 | 4,86 | 12,82 | 133,0822 | 351,4236 | 27.403 |
| 150 | 7,45 | 4,19 | 12,91 | 133,6292 | 411,2885 | 31.856 |
| 151 | 7,50 | 3,57 | 13,00 | 133,6623 | 486,2612 | 37.412 |
| 152 | 7,55 | 2,99 | 13,08 | 133,5042 | 584,3669 | 44.662 |
| 153 | 7,60 | 2,44 | 13,17 | 131,8925 | 711,0318 | 53.985 |
| 154 | 7,65 | 1,93 | 13,26 | 127,8288 | 876,5757 | 66.119 |
| 155 | 7,70 | 1,46 | 13,34 | 120,2121 | 1099,7797 | 82.417 |
| 156 | 7,75 | 1,02 | 13,43 | 107,6332 | 1420,3800 | 105.755 |
| 157 | 7,80 | 0,61 | 13,52 | 85,8342 | 1903,3989 | 140.811 |
| 158 | 7,85 | 0,23 | 13,60 | 44,1828 | 2581,9597 | 189.793 |
| 159 | 7,90 | -0,11 | 13,69 | -22,7327 | 2734,1639 | 199.709 |
| 160 | 7,95 | -0,43 | 13,78 | -69,1326 | 2207,0485 | 160.193 |
| 161 | 8,00 | -0,72 | 13,86 | -92,2063 | 1771,4452 | 127.773 |
| 162 | 8,05 | -0,99 | 13,95 | -104,9441 | 1485,8275 | 106.506 |
| 163 | 8,10 | -1,22 | 14,04 | -112,7732 | 1293,4546 | 92.144 |
| 164 | 8,15 | -1,44 | 14,12 | -118,0147 | 1158,7337 | 82.040 |
| 165 | 8,20 | -1,63 | 14,21 | -121,6492 | 1060,2985 | 74.613 |
| 166 | 8,25 | -1,80 | 14,30 | -124,3167 | 987,0127 | 69.035 |
| 167 | 8,30 | -1,95 | 14,38 | -126,2381 | 930,7984 | 64.711 |
| 168 | 8,35 | -2,08 | 14,47 | -127,5353 | 886,5800 | 61.268 |
| 169 | 8,40 | -2,19 | 14,56 | -128,5300 | 852,6749 | 58.574 |
| 170 | 8,45 | -2,29 | 14,64 | -129,2903 | 826,7628 | 56.458 |
| 171 | 8,50 | -2,37 | 14,73 | -129,8634 | 807,2252 | 54.799 |
| 172 | 8,55 | -2,43 | 14,82 | -130,2836 | 792,9030 | 53.512 |
| 173 | 8,60 | -2,49 | 14,90 | -130,5757 | 782,9487 | 52.533 |
| 174 | 8,65 | -2,52 | 14,99 | -130,7580 | 776,7328 | 51.815 |
| 175 | 8,70 | -2,55 | 15,08 | -130,8446 | 773,7815 | 51.321 |
| 176 | 8,75 | -2,56 | 15,16 | -130,8459 | 773,7363 | 51.025 |
| 177 | 8,80 | -2,57 | 15,25 | -130,7700 | 776,3245 | 50.905 |
| 178 | 8,85 | -2,56 | 15,34 | -130,6229 | 781,3392 | 50.944 |
| 179 | 8,90 | -2,55 | 15,42 | -130,4091 | 788,6252 | 51.131 |
| 180 | 8,95 | -2,53 | 15,51 | -130,1321 | 798,0680 | 51.454 |
| 181 | 9,00 | -2,50 | 15,60 | -129,7942 | 809,5864 | 51.906 |
| 182 | 9,05 | -2,47 | 15,68 | -129,3969 | 823,1263 | 52.483 |
| 183 | 9,10 | -2,42 | 15,77 | -128,9413 | 838,6567 | 53.179 |
| 184 | 9,15 | -2,38 | 15,86 | -128,4276 | 856,1658 | 53.993 |
| 185 | 9,20 | -2,33 | 15,94 | -127,8557 | 875,6590 | 54.922 |
| 186 | 9,25 | -2,27 | 16,03 | -127,2250 | 897,1566 | 55.966 |
| 187 | 9,30 | -2,22 | 16,12 | -126,5346 | 920,6923 | 57.126 |
| 188 | 9,35 | -2,15 | 16,20 | -125,7829 | 946,3118 | 58.401 |

Relazione di calcolo opere provvisionali

| COMMESSA | LOTTO | CODIFICA | DOCUMENTO | REV. | FOGLIO |
|----------|-------|----------|--------------|------|------------|
| IN1A | 20 | D26CL | FV 06 00 002 | A | 129 di 294 |

| n° | Y [m] | M [kNm] | N [kN] | M _u [kNm] | N _u [kN] | FS |
|-----|----------|------------|-----------|-------------------------|------------------------|---------|
| 189 | 9,40 | -2,09 | 16,29 | -124,8276 | 972,9743 | 59.727 |
| 190 | 9,45 | -2,02 | 16,38 | -123,7861 | 1001,5883 | 61.159 |
| 191 | 9,50 | -1,96 | 16,46 | -122,6683 | 1032,3005 | 62.702 |
| 192 | 9,55 | -1,89 | 16,55 | -121,4717 | 1065,1747 | 64.360 |
| 193 | 9,60 | -1,82 | 16,64 | -120,1939 | 1100,2809 | 66.135 |
| 194 | 9,65 | -1,75 | 16,72 | -118,8321 | 1137,6942 | 68.030 |
| 195 | 9,70 | -1,68 | 16,81 | -117,3124 | 1176,7827 | 70.004 |
| 196 | 9,75 | -1,60 | 16,90 | -115,6996 | 1218,2368 | 72.099 |
| 197 | 9,80 | -1,53 | 16,98 | -113,9915 | 1262,1398 | 74.316 |
| 198 | 9,85 | -1,46 | 17,07 | -112,1852 | 1308,5682 | 76.658 |
| 199 | 9,90 | -1,39 | 17,16 | -110,2345 | 1357,0674 | 79.098 |
| 200 | 9,95 | -1,32 | 17,24 | -108,1502 | 1407,7969 | 81.643 |
| 201 | 10,00 | -1,26 | 17,33 | -105,9582 | 1461,1480 | 84.313 |
| 202 | 10,05 | -1,19 | 17,42 | -103,6562 | 1517,1754 | 87.110 |
| 203 | 10,10 | -1,12 | 17,50 | -101,1409 | 1574,3489 | 89.946 |
| 204 | 10,15 | -1,06 | 17,59 | -98,5121 | 1634,0777 | 92.898 |
| 205 | 10,20 | -1,00 | 17,68 | -95,7700 | 1696,3816 | 95.967 |
| 206 | 10,25 | -0,94 | 17,76 | -92,8002 | 1759,0880 | 99.029 |
| 207 | 10,30 | -0,88 | 17,85 | -89,6982 | 1823,6309 | 102.164 |
| 208 | 10,35 | -0,82 | 17,94 | -86,4904 | 1890,3748 | 105.392 |
| 209 | 10,40 | -0,77 | 18,02 | -83,0504 | 1956,1797 | 108.536 |
| 210 | 10,45 | -0,71 | 18,11 | -79,5067 | 2023,3684 | 111.727 |
| 211 | 10,50 | -0,66 | 18,20 | -75,8684 | 2091,7909 | 114.955 |
| 212 | 10,55 | -0,61 | 18,28 | -72,0227 | 2157,5945 | 118.010 |
| 213 | 10,60 | -0,56 | 18,37 | -68,1248 | 2224,2928 | 121.084 |
| 214 | 10,65 | -0,52 | 18,46 | -64,1539 | 2290,5598 | 124.106 |
| 215 | 10,70 | -0,47 | 18,54 | -60,0565 | 2353,2814 | 126.908 |
| 216 | 10,75 | -0,43 | 18,63 | -55,9603 | 2415,9832 | 129.684 |
| 217 | 10,80 | -0,39 | 18,72 | -51,8573 | 2477,3856 | 132.364 |
| 218 | 10,85 | -0,35 | 18,80 | -47,7061 | 2533,9505 | 134.762 |
| 219 | 10,90 | -0,32 | 18,89 | -43,6181 | 2589,6555 | 137.093 |
| 220 | 10,95 | -0,28 | 18,98 | -39,6075 | 2644,3051 | 139.347 |
| 221 | 11,00 | -0,25 | 19,06 | -35,3537 | 2672,4150 | 140.188 |
| 222 | 11,05 | -0,22 | 19,15 | -31,2134 | 2692,6719 | 140.612 |
| 223 | 11,10 | -0,19 | 19,24 | -27,2905 | 2711,8647 | 140.976 |
| 224 | 11,15 | -0,17 | 19,32 | -23,5863 | 2729,9875 | 141.282 |
| 225 | 11,20 | -0,14 | 19,41 | -20,1009 | 2747,0398 | 141.529 |
| 226 | 11,25 | -0,12 | 19,50 | -16,8335 | 2763,0259 | 141.720 |
| 227 | 11,30 | -0,10 | 19,58 | -13,7821 | 2777,9549 | 141.856 |
| 228 | 11,35 | -0,08 | 19,67 | -10,9440 | 2791,8404 | 141.937 |
| 229 | 11,40 | -0,06 | 19,76 | -8,3156 | 2804,6997 | 141.965 |
| 230 | 11,45 | -0,04 | 19,84 | -5,8927 | 2816,5542 | 141.943 |
| 231 | 11,50 | -0,03 | 19,93 | -3,6701 | 2827,4283 | 141.871 |
| 232 | 11,55 | -0,01 | 20,02 | -1,6422 | 2837,3497 | 141.753 |
| 233 | 11,60 | 0,00 | 20,10 | 0,1970 | 2844,4206 | 141.493 |
| 234 | 11,65 | 0,01 | 20,19 | 1,8427 | 2836,3689 | 140.487 |
| 235 | 11,70 | 0,02 | 20,28 | 3,2990 | 2829,2439 | 139.535 |
| 236 | 11,75 | 0,03 | 20,36 | 4,5784 | 2822,9844 | 138.634 |
| 237 | 11,80 | 0,04 | 20,45 | 5,6927 | 2817,5325 | 137.780 |
| 238 | 11,85 | 0,05 | 20,54 | 6,6531 | 2812,8338 | 136.970 |
| 239 | 11,90 | 0,05 | 20,62 | 7,4700 | 2808,8368 | 136.201 |
| 240 | 11,95 | 0,06 | 20,71 | 8,1535 | 2805,4927 | 135.469 |
| 241 | 12,00 | 0,06 | 20,80 | 8,7130 | 2802,7555 | 134.773 |
| 242 | 12,05 | 0,07 | 20,88 | 9,1574 | 2800,5814 | 134.110 |
| 243 | 12,10 | 0,07 | 20,97 | 9,4952 | 2798,9289 | 133.477 |
| 244 | 12,15 | 0,07 | 21,06 | 9,7344 | 2797,7583 | 132.872 |
| 245 | 12,20 | 0,07 | 21,14 | 9,8828 | 2797,0321 | 132.293 |
| 246 | 12,25 | 0,08 | 21,23 | 9,9478 | 2796,7144 | 131.738 |
| 247 | 12,30 | 0,08 | 21,32 | 9,9363 | 2796,7708 | 131.205 |
| 248 | 12,35 | 0,08 | 21,40 | 9,8549 | 2797,1686 | 130.693 |
| 249 | 12,40 | 0,07 | 21,49 | 9,7103 | 2797,8763 | 130.199 |
| 250 | 12,45 | 0,07 | 21,58 | 9,5084 | 2798,8641 | 129.722 |
| 251 | 12,50 | 0,07 | 21,66 | 9,2552 | 2800,1028 | 129.260 |
| 252 | 12,55 | 0,07 | 21,75 | 8,9564 | 2801,5649 | 128.812 |
| 253 | 12,60 | 0,07 | 21,84 | 8,6173 | 2803,2236 | 128.377 |
| 254 | 12,65 | 0,06 | 21,92 | 8,2434 | 2805,0532 | 127.953 |
| 255 | 12,70 | 0,06 | 22,01 | 7,8395 | 2807,0290 | 127.539 |
| 256 | 12,75 | 0,06 | 22,10 | 7,4108 | 2809,1268 | 127.134 |
| 257 | 12,80 | 0,05 | 22,18 | 6,9617 | 2811,3237 | 126.736 |
| 258 | 12,85 | 0,05 | 22,27 | 6,4971 | 2813,5970 | 126.345 |
| 259 | 12,90 | 0,05 | 22,36 | 6,0212 | 2815,9250 | 125.960 |
| 260 | 12,95 | 0,04 | 22,44 | 5,5385 | 2818,2867 | 125.579 |
| 261 | 13,00 | 0,04 | 22,53 | 5,0532 | 2820,6614 | 125.201 |
| 262 | 13,05 | 0,04 | 22,62 | 4,5692 | 2823,0290 | 124.826 |
| 263 | 13,10 | 0,03 | 22,70 | 4,0907 | 2825,3702 | 124.453 |
| 264 | 13,15 | 0,03 | 22,79 | 3,6215 | 2827,6657 | 124.080 |
| 265 | 13,20 | 0,03 | 22,88 | 3,1655 | 2829,8971 | 123.708 |
| 266 | 13,25 | 0,02 | 22,96 | 2,7262 | 2832,0461 | 123.334 |
| 267 | 13,30 | 0,02 | 23,05 | 2,3075 | 2834,0948 | 122.960 |
| 268 | 13,35 | 0,02 | 23,14 | 1,9128 | 2836,0258 | 122.583 |
| 269 | 13,40 | 0,01 | 23,22 | 1,5457 | 2837,8220 | 122.203 |

Relazione di calcolo opere provvisionali

| COMMESSA | LOTTO | CODIFICA | DOCUMENTO | REV. | FOGLIO |
|----------|-------|----------|--------------|------|------------|
| IN1A | 20 | D26CL | FV 06 00 002 | A | 130 di 294 |

| n° | Y [m] | M [kNm] | N [kN] | M _u [kNm] | N _u [kN] | FS |
|-----|----------|------------|-----------|-------------------------|------------------------|---------|
| 270 | 13,45 | 0,01 | 23,31 | 1,2095 | 2839,4665 | 121.819 |
| 271 | 13,50 | 0,01 | 23,40 | 0,9078 | 2840,9429 | 121.431 |
| 272 | 13,55 | 0,01 | 23,48 | 0,6437 | 2842,2349 | 121.038 |
| 273 | 13,60 | 0,00 | 23,57 | 0,4205 | 2843,3266 | 120.639 |
| 274 | 13,65 | 0,00 | 23,66 | 0,2415 | 2844,2026 | 120.234 |
| 275 | 13,70 | 0,00 | 23,74 | 0,1097 | 2844,8474 | 119.823 |
| 276 | 13,75 | 0,00 | 23,83 | 0,0282 | 2845,2462 | 119.404 |
| 277 | 13,80 | 0,00 | 23,92 | 0,0000 | 2845,3842 | 118.977 |

Verifica a taglio

Simbologia adottata

| | |
|-----------------|--|
| n° | numero d'ordine della sezione |
| Y | ordinata della sezione rispetto alla testa, espressa in [m] |
| V _{Ed} | taglio agente sul palo, espresso in [kN] |
| V _{Rd} | taglio resistente, espresso in [kN] |
| FS | coefficiente di sicurezza a taglio (V _{Rd} /V _{Ed}) |

La verifica a taglio del micropalo è stata eseguita considerando una sezione anulare di area A = 57,71 cmq

Combinazione n° 1 - SLU - STR

| n° | Y [m] | V _{Ed} [kN] | V _{Rd} [kN] | FS |
|----|----------|-------------------------|-------------------------|----------|
| 1 | 0,00 | 0,00 | 717,16 | 1000.000 |
| 2 | 0,05 | 0,00 | 717,16 | 1000.000 |
| 3 | 0,10 | 0,00 | 717,16 | 1000.000 |
| 4 | 0,15 | 0,00 | 717,16 | 1000.000 |
| 5 | 0,20 | 0,01 | 717,16 | 1000.000 |
| 6 | 0,25 | 0,01 | 717,16 | 1000.000 |
| 7 | 0,30 | 0,03 | 717,16 | 1000.000 |
| 8 | 0,35 | 0,04 | 717,16 | 1000.000 |
| 9 | 0,40 | 0,07 | 717,16 | 1000.000 |
| 10 | 0,45 | 0,10 | 717,16 | 1000.000 |
| 11 | 0,50 | 0,14 | 717,16 | 1000.000 |
| 12 | 0,55 | 0,19 | 717,16 | 1000.000 |
| 13 | 0,60 | 0,24 | 717,16 | 1000.000 |
| 14 | 0,65 | 0,30 | 717,16 | 1000.000 |
| 15 | 0,70 | 0,37 | 717,16 | 1000.000 |
| 16 | 0,75 | 0,45 | 717,16 | 1000.000 |
| 17 | 0,80 | 0,55 | 717,16 | 1000.000 |
| 18 | 0,85 | 0,67 | 717,16 | 1000.000 |
| 19 | 0,90 | 0,82 | 717,16 | 873.199 |
| 20 | 0,95 | 0,99 | 717,16 | 721.107 |
| 21 | 1,00 | 1,19 | 717,16 | 604.607 |
| 22 | 1,05 | 1,35 | 717,16 | 533.179 |
| 23 | 1,10 | 1,51 | 717,16 | 474.531 |
| 24 | 1,15 | 1,68 | 717,16 | 425.705 |
| 25 | 1,20 | 1,86 | 717,16 | 384.570 |
| 26 | 1,25 | 2,05 | 717,16 | 349.523 |
| 27 | 1,30 | 2,25 | 717,16 | 319.368 |
| 28 | 1,35 | 2,45 | 717,16 | 293.214 |
| 29 | 1,40 | 2,65 | 717,16 | 270.368 |
| 30 | 1,45 | 2,87 | 717,16 | 250.279 |
| 31 | 1,50 | 3,08 | 717,16 | 232.507 |
| 32 | 1,55 | 3,31 | 717,16 | 216.698 |
| 33 | 1,60 | 3,54 | 717,16 | 202.563 |
| 34 | 1,65 | 3,78 | 717,16 | 189.866 |
| 35 | 1,70 | 4,02 | 717,16 | 178.410 |
| 36 | 1,75 | 4,27 | 717,16 | 168.040 |
| 37 | 1,80 | 4,52 | 717,16 | 158.624 |
| 38 | 1,85 | 4,78 | 717,16 | 150.086 |
| 39 | 1,90 | 5,04 | 717,16 | 142.355 |
| 40 | 1,95 | 5,30 | 717,16 | 135.317 |
| 41 | 2,00 | 5,56 | 717,16 | 128.881 |
| 42 | 2,05 | 5,83 | 717,16 | 122.942 |
| 43 | 2,10 | 6,11 | 717,16 | 117.421 |

Relazione di calcolo opere provvisionali

| COMMESSA | LOTTO | CODIFICA | DOCUMENTO | REV. | FOGLIO |
|----------|-------|----------|--------------|------|------------|
| IN1A | 20 | D26CL | FV 06 00 002 | A | 131 di 294 |

| n° | Y [m] | V _{Ed} [kN] | V _{Rd} [kN] | FS |
|-----|----------|-------------------------|-------------------------|----------|
| 44 | 2,15 | 6,39 | 717,16 | 112.279 |
| 45 | 2,20 | 6,67 | 717,16 | 107.480 |
| 46 | 2,25 | 7,13 | 717,16 | 100.537 |
| 47 | 2,30 | 7,94 | 717,16 | 90.324 |
| 48 | 2,35 | 9,09 | 717,16 | 78.904 |
| 49 | 2,40 | 10,58 | 717,16 | 67.799 |
| 50 | 2,45 | 12,23 | 717,16 | 58.658 |
| 51 | 2,50 | 13,85 | 717,16 | 51.764 |
| 52 | 2,55 | 15,46 | 717,16 | 46.399 |
| 53 | 2,60 | 17,03 | 717,16 | 42.122 |
| 54 | 2,65 | 18,57 | 717,16 | 38.625 |
| 55 | 2,70 | 20,09 | 717,16 | 35.706 |
| 56 | 2,75 | 21,58 | 717,16 | 33.238 |
| 57 | 2,80 | 23,04 | 717,16 | 31.130 |
| 58 | 2,85 | 24,47 | 717,16 | 29.309 |
| 59 | 2,90 | 25,87 | 717,16 | 27.720 |
| 60 | 2,95 | 27,25 | 717,16 | 26.320 |
| 61 | 3,00 | 28,60 | 717,16 | 25.072 |
| 62 | 3,05 | 29,15 | 717,16 | 24.603 |
| 63 | 3,10 | 29,46 | 717,16 | 24.340 |
| 64 | 3,15 | 29,43 | 717,16 | 24.366 |
| 65 | 3,20 | 29,17 | 717,16 | 24.584 |
| 66 | 3,25 | 28,68 | 717,16 | 25.005 |
| 67 | 3,30 | 27,96 | 717,16 | 25.651 |
| 68 | 3,35 | 27,01 | 717,16 | 26.556 |
| 69 | 3,40 | 25,82 | 717,16 | 27.774 |
| 70 | 3,45 | 24,41 | 717,16 | 29.382 |
| 71 | 3,50 | 22,76 | 717,16 | 31.504 |
| 72 | 3,55 | 20,90 | 717,16 | 34.320 |
| 73 | 3,60 | 18,80 | 717,16 | 38.137 |
| 74 | 3,65 | 16,49 | 717,16 | 43.491 |
| 75 | 3,70 | 14,18 | 717,16 | 50.586 |
| 76 | 3,75 | 11,98 | 717,16 | 59.888 |
| 77 | 3,80 | 9,88 | 717,16 | 72.581 |
| 78 | 3,85 | 7,89 | 717,16 | 90.874 |
| 79 | 3,90 | 6,01 | 717,16 | 119.426 |
| 80 | 3,95 | 4,22 | 717,16 | 170.030 |
| 81 | 4,00 | 2,53 | 717,16 | 283.771 |
| 82 | 4,05 | 0,93 | 717,16 | 770.820 |
| 83 | 4,10 | -0,58 | 717,16 | 1000.000 |
| 84 | 4,15 | -1,99 | 717,16 | 359.710 |
| 85 | 4,20 | -3,33 | 717,16 | 215.574 |
| 86 | 4,25 | -4,58 | 717,16 | 156.667 |
| 87 | 4,30 | -5,75 | 717,16 | 124.741 |
| 88 | 4,35 | -6,84 | 717,16 | 104.782 |
| 89 | 4,40 | -7,87 | 717,16 | 91.174 |
| 90 | 4,45 | -8,82 | 717,16 | 81.342 |
| 91 | 4,50 | -9,70 | 717,16 | 73.939 |
| 92 | 4,55 | -10,52 | 717,16 | 68.191 |
| 93 | 4,60 | -11,27 | 717,16 | 63.624 |
| 94 | 4,65 | -11,97 | 717,16 | 59.928 |
| 95 | 4,70 | -12,60 | 717,16 | 56.895 |
| 96 | 4,75 | -13,19 | 717,16 | 54.379 |
| 97 | 4,80 | -13,72 | 717,16 | 52.274 |
| 98 | 4,85 | -14,20 | 717,16 | 50.501 |
| 99 | 4,90 | -14,64 | 717,16 | 49.002 |
| 100 | 4,95 | -15,02 | 717,16 | 47.732 |
| 101 | 5,00 | -15,37 | 717,16 | 46.654 |
| 102 | 5,05 | -15,68 | 717,16 | 45.740 |
| 103 | 5,10 | -15,95 | 717,16 | 44.968 |
| 104 | 5,15 | -16,18 | 717,16 | 44.320 |
| 105 | 5,20 | -16,38 | 717,16 | 43.780 |
| 106 | 5,25 | -16,55 | 717,16 | 43.335 |
| 107 | 5,30 | -16,69 | 717,16 | 42.976 |
| 108 | 5,35 | -16,80 | 717,16 | 42.692 |
| 109 | 5,40 | -16,88 | 717,16 | 42.478 |
| 110 | 5,45 | -16,94 | 717,16 | 42.325 |
| 111 | 5,50 | -16,98 | 717,16 | 42.229 |
| 112 | 5,55 | -17,00 | 717,16 | 42.185 |
| 113 | 5,60 | -17,00 | 717,16 | 42.187 |
| 114 | 5,65 | -16,98 | 717,16 | 42.234 |
| 115 | 5,70 | -16,95 | 717,16 | 42.320 |
| 116 | 5,75 | -16,90 | 717,16 | 42.443 |
| 117 | 5,80 | -16,83 | 717,16 | 42.600 |
| 118 | 5,85 | -16,76 | 717,16 | 42.788 |
| 119 | 5,90 | -16,68 | 717,16 | 43.006 |
| 120 | 5,95 | -16,58 | 717,16 | 43.251 |
| 121 | 6,00 | -16,34 | 717,16 | 43.883 |
| 122 | 6,05 | -15,94 | 717,16 | 44.990 |
| 123 | 6,10 | -15,52 | 717,16 | 46.222 |
| 124 | 6,15 | -15,07 | 717,16 | 47.586 |

Relazione di calcolo opere provvisionali

| COMMESSA | LOTTO | CODIFICA | DOCUMENTO | REV. | FOGLIO |
|----------|-------|----------|--------------|------|------------|
| IN1A | 20 | D26CL | FV 06 00 002 | A | 132 di 294 |

| n° | Y [m] | V _{Ed} [kN] | V _{Rd} [kN] | FS |
|-----|----------|-------------------------|-------------------------|----------|
| 125 | 6,20 | -14,61 | 717,16 | 49.088 |
| 126 | 6,25 | -14,13 | 717,16 | 50.737 |
| 127 | 6,30 | -13,65 | 717,16 | 52.542 |
| 128 | 6,35 | -13,16 | 717,16 | 54.514 |
| 129 | 6,40 | -12,66 | 717,16 | 56.666 |
| 130 | 6,45 | -12,15 | 717,16 | 59.011 |
| 131 | 6,50 | -11,65 | 717,16 | 61.567 |
| 132 | 6,55 | -11,14 | 717,16 | 64.352 |
| 133 | 6,60 | -10,64 | 717,16 | 67.388 |
| 134 | 6,65 | -10,14 | 717,16 | 70.697 |
| 135 | 6,70 | -9,65 | 717,16 | 74.308 |
| 136 | 6,75 | -9,16 | 717,16 | 78.253 |
| 137 | 6,80 | -8,69 | 717,16 | 82.566 |
| 138 | 6,85 | -8,22 | 717,16 | 87.290 |
| 139 | 6,90 | -7,76 | 717,16 | 92.471 |
| 140 | 6,95 | -7,31 | 717,16 | 98.165 |
| 141 | 7,00 | -6,87 | 717,16 | 104.434 |
| 142 | 7,05 | -6,44 | 717,16 | 111.355 |
| 143 | 7,10 | -6,03 | 717,16 | 119.012 |
| 144 | 7,15 | -5,62 | 717,16 | 127.509 |
| 145 | 7,20 | -5,24 | 717,16 | 136.966 |
| 146 | 7,25 | -4,86 | 717,16 | 147.529 |
| 147 | 7,30 | -4,50 | 717,16 | 159.371 |
| 148 | 7,35 | -4,15 | 717,16 | 172.703 |
| 149 | 7,40 | -3,82 | 717,16 | 187.783 |
| 150 | 7,45 | -3,50 | 717,16 | 204.928 |
| 151 | 7,50 | -3,19 | 717,16 | 224.534 |
| 152 | 7,55 | -2,90 | 717,16 | 247.103 |
| 153 | 7,60 | -2,62 | 717,16 | 273.277 |
| 154 | 7,65 | -2,36 | 717,16 | 303.892 |
| 155 | 7,70 | -2,11 | 717,16 | 340.056 |
| 156 | 7,75 | -1,87 | 717,16 | 383.267 |
| 157 | 7,80 | -1,65 | 717,16 | 435.605 |
| 158 | 7,85 | -1,43 | 717,16 | 500.041 |
| 159 | 7,90 | -1,23 | 717,16 | 580.963 |
| 160 | 7,95 | -1,05 | 717,16 | 685.142 |
| 161 | 8,00 | -0,87 | 717,16 | 823.596 |
| 162 | 8,05 | -0,71 | 717,16 | 1000.000 |
| 163 | 8,10 | -0,55 | 717,16 | 1000.000 |
| 164 | 8,15 | -0,41 | 717,16 | 1000.000 |
| 165 | 8,20 | -0,28 | 717,16 | 1000.000 |
| 166 | 8,25 | -0,15 | 717,16 | 1000.000 |
| 167 | 8,30 | -0,04 | 717,16 | 1000.000 |
| 168 | 8,35 | 0,06 | 717,16 | 1000.000 |
| 169 | 8,40 | 0,16 | 717,16 | 1000.000 |
| 170 | 8,45 | 0,24 | 717,16 | 1000.000 |
| 171 | 8,50 | 0,32 | 717,16 | 1000.000 |
| 172 | 8,55 | 0,39 | 717,16 | 1000.000 |
| 173 | 8,60 | 0,46 | 717,16 | 1000.000 |
| 174 | 8,65 | 0,52 | 717,16 | 1000.000 |
| 175 | 8,70 | 0,57 | 717,16 | 1000.000 |
| 176 | 8,75 | 0,61 | 717,16 | 1000.000 |
| 177 | 8,80 | 0,65 | 717,16 | 1000.000 |
| 178 | 8,85 | 0,68 | 717,16 | 1000.000 |
| 179 | 8,90 | 0,71 | 717,16 | 1000.000 |
| 180 | 8,95 | 0,73 | 717,16 | 977.372 |
| 181 | 9,00 | 0,75 | 717,16 | 953.042 |
| 182 | 9,05 | 0,77 | 717,16 | 934.978 |
| 183 | 9,10 | 0,78 | 717,16 | 922.187 |
| 184 | 9,15 | 0,78 | 717,16 | 913.936 |
| 185 | 9,20 | 0,79 | 717,16 | 909.675 |
| 186 | 9,25 | 0,79 | 717,16 | 908.993 |
| 187 | 9,30 | 0,79 | 717,16 | 911.583 |
| 188 | 9,35 | 0,78 | 717,16 | 917.220 |
| 189 | 9,40 | 0,77 | 717,16 | 925.743 |
| 190 | 9,45 | 0,77 | 717,16 | 937.045 |
| 191 | 9,50 | 0,75 | 717,16 | 951.062 |
| 192 | 9,55 | 0,74 | 717,16 | 967.769 |
| 193 | 9,60 | 0,73 | 717,16 | 987.176 |
| 194 | 9,65 | 0,71 | 717,16 | 1000.000 |
| 195 | 9,70 | 0,69 | 717,16 | 1000.000 |
| 196 | 9,75 | 0,68 | 717,16 | 1000.000 |
| 197 | 9,80 | 0,66 | 717,16 | 1000.000 |
| 198 | 9,85 | 0,64 | 717,16 | 1000.000 |
| 199 | 9,90 | 0,62 | 717,16 | 1000.000 |
| 200 | 9,95 | 0,59 | 717,16 | 1000.000 |
| 201 | 10,00 | 0,57 | 717,16 | 1000.000 |
| 202 | 10,05 | 0,55 | 717,16 | 1000.000 |
| 203 | 10,10 | 0,53 | 717,16 | 1000.000 |
| 204 | 10,15 | 0,51 | 717,16 | 1000.000 |
| 205 | 10,20 | 0,49 | 717,16 | 1000.000 |

Relazione di calcolo opere provvisionali

| COMMESSA | LOTTO | CODIFICA | DOCUMENTO | REV. | FOGLIO |
|----------|-------|----------|--------------|------|------------|
| IN1A | 20 | D26CL | FV 06 00 002 | A | 133 di 294 |

| n° | Y [m] | V _{Ed} [kN] | V _{Rd} [kN] | FS |
|-----|----------|-------------------------|-------------------------|----------|
| 206 | 10,25 | 0,46 | 717,16 | 1000.000 |
| 207 | 10,30 | 0,44 | 717,16 | 1000.000 |
| 208 | 10,35 | 0,42 | 717,16 | 1000.000 |
| 209 | 10,40 | 0,40 | 717,16 | 1000.000 |
| 210 | 10,45 | 0,38 | 717,16 | 1000.000 |
| 211 | 10,50 | 0,36 | 717,16 | 1000.000 |
| 212 | 10,55 | 0,34 | 717,16 | 1000.000 |
| 213 | 10,60 | 0,32 | 717,16 | 1000.000 |
| 214 | 10,65 | 0,30 | 717,16 | 1000.000 |
| 215 | 10,70 | 0,28 | 717,16 | 1000.000 |
| 216 | 10,75 | 0,26 | 717,16 | 1000.000 |
| 217 | 10,80 | 0,24 | 717,16 | 1000.000 |
| 218 | 10,85 | 0,23 | 717,16 | 1000.000 |
| 219 | 10,90 | 0,21 | 717,16 | 1000.000 |
| 220 | 10,95 | 0,19 | 717,16 | 1000.000 |
| 221 | 11,00 | 0,18 | 717,16 | 1000.000 |
| 222 | 11,05 | 0,16 | 717,16 | 1000.000 |
| 223 | 11,10 | 0,15 | 717,16 | 1000.000 |
| 224 | 11,15 | 0,14 | 717,16 | 1000.000 |
| 225 | 11,20 | 0,12 | 717,16 | 1000.000 |
| 226 | 11,25 | 0,11 | 717,16 | 1000.000 |
| 227 | 11,30 | 0,10 | 717,16 | 1000.000 |
| 228 | 11,35 | 0,09 | 717,16 | 1000.000 |
| 229 | 11,40 | 0,08 | 717,16 | 1000.000 |
| 230 | 11,45 | 0,07 | 717,16 | 1000.000 |
| 231 | 11,50 | 0,06 | 717,16 | 1000.000 |
| 232 | 11,55 | 0,05 | 717,16 | 1000.000 |
| 233 | 11,60 | 0,04 | 717,16 | 1000.000 |
| 234 | 11,65 | 0,03 | 717,16 | 1000.000 |
| 235 | 11,70 | 0,02 | 717,16 | 1000.000 |
| 236 | 11,75 | 0,02 | 717,16 | 1000.000 |
| 237 | 11,80 | 0,01 | 717,16 | 1000.000 |
| 238 | 11,85 | 0,00 | 717,16 | 1000.000 |
| 239 | 11,90 | 0,00 | 717,16 | 1000.000 |
| 240 | 11,95 | -0,01 | 717,16 | 1000.000 |
| 241 | 12,00 | -0,01 | 717,16 | 1000.000 |
| 242 | 12,05 | -0,02 | 717,16 | 1000.000 |
| 243 | 12,10 | -0,02 | 717,16 | 1000.000 |
| 244 | 12,15 | -0,02 | 717,16 | 1000.000 |
| 245 | 12,20 | -0,03 | 717,16 | 1000.000 |
| 246 | 12,25 | -0,03 | 717,16 | 1000.000 |
| 247 | 12,30 | -0,03 | 717,16 | 1000.000 |
| 248 | 12,35 | -0,03 | 717,16 | 1000.000 |
| 249 | 12,40 | -0,04 | 717,16 | 1000.000 |
| 250 | 12,45 | -0,04 | 717,16 | 1000.000 |
| 251 | 12,50 | -0,04 | 717,16 | 1000.000 |
| 252 | 12,55 | -0,04 | 717,16 | 1000.000 |
| 253 | 12,60 | -0,04 | 717,16 | 1000.000 |
| 254 | 12,65 | -0,04 | 717,16 | 1000.000 |
| 255 | 12,70 | -0,04 | 717,16 | 1000.000 |
| 256 | 12,75 | -0,04 | 717,16 | 1000.000 |
| 257 | 12,80 | -0,04 | 717,16 | 1000.000 |
| 258 | 12,85 | -0,04 | 717,16 | 1000.000 |
| 259 | 12,90 | -0,04 | 717,16 | 1000.000 |
| 260 | 12,95 | -0,04 | 717,16 | 1000.000 |
| 261 | 13,00 | -0,04 | 717,16 | 1000.000 |
| 262 | 13,05 | -0,04 | 717,16 | 1000.000 |
| 263 | 13,10 | -0,04 | 717,16 | 1000.000 |
| 264 | 13,15 | -0,04 | 717,16 | 1000.000 |
| 265 | 13,20 | -0,03 | 717,16 | 1000.000 |
| 266 | 13,25 | -0,03 | 717,16 | 1000.000 |
| 267 | 13,30 | -0,03 | 717,16 | 1000.000 |
| 268 | 13,35 | -0,03 | 717,16 | 1000.000 |
| 269 | 13,40 | -0,02 | 717,16 | 1000.000 |
| 270 | 13,45 | -0,02 | 717,16 | 1000.000 |
| 271 | 13,50 | -0,02 | 717,16 | 1000.000 |
| 272 | 13,55 | -0,02 | 717,16 | 1000.000 |
| 273 | 13,60 | -0,01 | 717,16 | 1000.000 |
| 274 | 13,65 | -0,01 | 717,16 | 1000.000 |
| 275 | 13,70 | -0,01 | 717,16 | 1000.000 |
| 276 | 13,75 | 0,00 | 717,16 | 1000.000 |
| 277 | 13,80 | 0,00 | 717,16 | 1000.000 |

Combinazione n° 2 - SLU - GEO

| n° | Y [m] | V _{Ed} [kN] | V _{Rd} [kN] | FS |
|----|----------|-------------------------|-------------------------|----|
|----|----------|-------------------------|-------------------------|----|

Relazione di calcolo opere provvisionali

| COMMESSA | LOTTO | CODIFICA | DOCUMENTO | REV. | FOGLIO |
|----------|-------|----------|--------------|------|------------|
| IN1A | 20 | D26CL | FV 06 00 002 | A | 134 di 294 |

| n° | Y [m] | V _{Ed} [kN] | V _{Rd} [kN] | FS |
|----|----------|-------------------------|-------------------------|----------|
| 1 | 0,00 | 0,00 | 717,16 | 1000.000 |
| 2 | 0,05 | 0,00 | 717,16 | 1000.000 |
| 3 | 0,10 | 0,00 | 717,16 | 1000.000 |
| 4 | 0,15 | 0,00 | 717,16 | 1000.000 |
| 5 | 0,20 | 0,01 | 717,16 | 1000.000 |
| 6 | 0,25 | 0,01 | 717,16 | 1000.000 |
| 7 | 0,30 | 0,03 | 717,16 | 1000.000 |
| 8 | 0,35 | 0,04 | 717,16 | 1000.000 |
| 9 | 0,40 | 0,07 | 717,16 | 1000.000 |
| 10 | 0,45 | 0,10 | 717,16 | 1000.000 |
| 11 | 0,50 | 0,14 | 717,16 | 1000.000 |
| 12 | 0,55 | 0,19 | 717,16 | 1000.000 |
| 13 | 0,60 | 0,24 | 717,16 | 1000.000 |
| 14 | 0,65 | 0,31 | 717,16 | 1000.000 |
| 15 | 0,70 | 0,41 | 717,16 | 1000.000 |
| 16 | 0,75 | 0,54 | 717,16 | 1000.000 |
| 17 | 0,80 | 0,69 | 717,16 | 1000.000 |
| 18 | 0,85 | 0,87 | 717,16 | 824.091 |
| 19 | 0,90 | 1,06 | 717,16 | 675.708 |
| 20 | 0,95 | 1,26 | 717,16 | 567.179 |
| 21 | 1,00 | 1,48 | 717,16 | 485.144 |
| 22 | 1,05 | 1,66 | 717,16 | 432.158 |
| 23 | 1,10 | 1,85 | 717,16 | 388.084 |
| 24 | 1,15 | 2,04 | 717,16 | 350.951 |
| 25 | 1,20 | 2,25 | 717,16 | 319.317 |
| 26 | 1,25 | 2,46 | 717,16 | 292.092 |
| 27 | 1,30 | 2,67 | 717,16 | 268.454 |
| 28 | 1,35 | 2,89 | 717,16 | 247.779 |
| 29 | 1,40 | 3,12 | 717,16 | 229.580 |
| 30 | 1,45 | 3,36 | 717,16 | 213.462 |
| 31 | 1,50 | 3,60 | 717,16 | 199.109 |
| 32 | 1,55 | 3,85 | 717,16 | 186.264 |
| 33 | 1,60 | 4,10 | 717,16 | 174.715 |
| 34 | 1,65 | 4,36 | 717,16 | 164.322 |
| 35 | 1,70 | 4,63 | 717,16 | 154.957 |
| 36 | 1,75 | 5,00 | 717,16 | 143.458 |
| 37 | 1,80 | 5,58 | 717,16 | 128.514 |
| 38 | 1,85 | 6,44 | 717,16 | 111.377 |
| 39 | 1,90 | 7,64 | 717,16 | 93.845 |
| 40 | 1,95 | 9,08 | 717,16 | 79.000 |
| 41 | 2,00 | 10,64 | 717,16 | 67.430 |
| 42 | 2,05 | 12,24 | 717,16 | 58.586 |
| 43 | 2,10 | 13,82 | 717,16 | 51.892 |
| 44 | 2,15 | 15,37 | 717,16 | 46.648 |
| 45 | 2,20 | 16,90 | 717,16 | 42.430 |
| 46 | 2,25 | 18,40 | 717,16 | 38.969 |
| 47 | 2,30 | 19,87 | 717,16 | 36.085 |
| 48 | 2,35 | 21,32 | 717,16 | 33.646 |
| 49 | 2,40 | 22,73 | 717,16 | 31.555 |
| 50 | 2,45 | 24,12 | 717,16 | 29.738 |
| 51 | 2,50 | 25,49 | 717,16 | 28.136 |
| 52 | 2,55 | 26,84 | 717,16 | 26.717 |
| 53 | 2,60 | 28,18 | 717,16 | 25.453 |
| 54 | 2,65 | 29,48 | 717,16 | 24.324 |
| 55 | 2,70 | 30,76 | 717,16 | 23.311 |
| 56 | 2,75 | 32,02 | 717,16 | 22.394 |
| 57 | 2,80 | 33,27 | 717,16 | 21.556 |
| 58 | 2,85 | 34,50 | 717,16 | 20.788 |
| 59 | 2,90 | 35,71 | 717,16 | 20.080 |
| 60 | 2,95 | 36,91 | 717,16 | 19.429 |
| 61 | 3,00 | 38,09 | 717,16 | 18.828 |
| 62 | 3,05 | 38,79 | 717,16 | 18.488 |
| 63 | 3,10 | 39,36 | 717,16 | 18.220 |
| 64 | 3,15 | 39,80 | 717,16 | 18.021 |
| 65 | 3,20 | 40,10 | 717,16 | 17.884 |
| 66 | 3,25 | 40,27 | 717,16 | 17.808 |
| 67 | 3,30 | 40,24 | 717,16 | 17.823 |
| 68 | 3,35 | 40,07 | 717,16 | 17.897 |
| 69 | 3,40 | 39,77 | 717,16 | 18.032 |
| 70 | 3,45 | 39,34 | 717,16 | 18.230 |
| 71 | 3,50 | 38,78 | 717,16 | 18.494 |
| 72 | 3,55 | 38,09 | 717,16 | 18.829 |
| 73 | 3,60 | 37,27 | 717,16 | 19.244 |
| 74 | 3,65 | 36,31 | 717,16 | 19.753 |
| 75 | 3,70 | 35,21 | 717,16 | 20.370 |
| 76 | 3,75 | 33,98 | 717,16 | 21.107 |
| 77 | 3,80 | 32,62 | 717,16 | 21.986 |
| 78 | 3,85 | 31,13 | 717,16 | 23.034 |
| 79 | 3,90 | 29,53 | 717,16 | 24.290 |
| 80 | 3,95 | 27,79 | 717,16 | 25.811 |
| 81 | 4,00 | 25,92 | 717,16 | 27.673 |

Relazione di calcolo opere provvisionali

| COMMESSA | LOTTO | CODIFICA | DOCUMENTO | REV. | FOGLIO |
|----------|-------|----------|--------------|------|------------|
| IN1A | 20 | D26CL | FV 06 00 002 | A | 135 di 294 |

| n° | Y [m] | V _{Ed} [kN] | V _{Rd} [kN] | FS |
|-----|----------|-------------------------|-------------------------|----------|
| 82 | 4,05 | 23,92 | 717,16 | 29.986 |
| 83 | 4,10 | 21,79 | 717,16 | 32.917 |
| 84 | 4,15 | 19,52 | 717,16 | 36.732 |
| 85 | 4,20 | 17,13 | 717,16 | 41.870 |
| 86 | 4,25 | 14,61 | 717,16 | 49.100 |
| 87 | 4,30 | 11,96 | 717,16 | 59.971 |
| 88 | 4,35 | 9,19 | 717,16 | 78.079 |
| 89 | 4,40 | 6,29 | 717,16 | 114.086 |
| 90 | 4,45 | 3,25 | 717,16 | 220.370 |
| 91 | 4,50 | 0,30 | 717,16 | 1000.000 |
| 92 | 4,55 | -2,49 | 717,16 | 287.933 |
| 93 | 4,60 | -5,11 | 717,16 | 140.213 |
| 94 | 4,65 | -7,58 | 717,16 | 94.605 |
| 95 | 4,70 | -9,89 | 717,16 | 72.489 |
| 96 | 4,75 | -12,06 | 717,16 | 59.471 |
| 97 | 4,80 | -14,08 | 717,16 | 50.926 |
| 98 | 4,85 | -15,97 | 717,16 | 44.909 |
| 99 | 4,90 | -17,72 | 717,16 | 40.461 |
| 100 | 4,95 | -19,35 | 717,16 | 37.055 |
| 101 | 5,00 | -20,86 | 717,16 | 34.376 |
| 102 | 5,05 | -22,25 | 717,16 | 32.225 |
| 103 | 5,10 | -23,54 | 717,16 | 30.470 |
| 104 | 5,15 | -24,71 | 717,16 | 29.020 |
| 105 | 5,20 | -25,79 | 717,16 | 27.811 |
| 106 | 5,25 | -26,77 | 717,16 | 26.794 |
| 107 | 5,30 | -27,65 | 717,16 | 25.934 |
| 108 | 5,35 | -28,45 | 717,16 | 25.205 |
| 109 | 5,40 | -29,17 | 717,16 | 24.585 |
| 110 | 5,45 | -29,81 | 717,16 | 24.058 |
| 111 | 5,50 | -30,38 | 717,16 | 23.610 |
| 112 | 5,55 | -30,87 | 717,16 | 23.231 |
| 113 | 5,60 | -31,30 | 717,16 | 22.911 |
| 114 | 5,65 | -31,67 | 717,16 | 22.645 |
| 115 | 5,70 | -31,98 | 717,16 | 22.425 |
| 116 | 5,75 | -32,24 | 717,16 | 22.247 |
| 117 | 5,80 | -32,44 | 717,16 | 22.106 |
| 118 | 5,85 | -32,60 | 717,16 | 21.999 |
| 119 | 5,90 | -32,71 | 717,16 | 21.922 |
| 120 | 5,95 | -32,79 | 717,16 | 21.873 |
| 121 | 6,00 | -32,87 | 717,16 | 21.817 |
| 122 | 6,05 | -32,88 | 717,16 | 21.815 |
| 123 | 6,10 | -32,76 | 717,16 | 21.889 |
| 124 | 6,15 | -32,55 | 717,16 | 22.036 |
| 125 | 6,20 | -32,23 | 717,16 | 22.251 |
| 126 | 6,25 | -31,83 | 717,16 | 22.532 |
| 127 | 6,30 | -31,35 | 717,16 | 22.879 |
| 128 | 6,35 | -30,79 | 717,16 | 23.289 |
| 129 | 6,40 | -30,18 | 717,16 | 23.764 |
| 130 | 6,45 | -29,51 | 717,16 | 24.305 |
| 131 | 6,50 | -28,79 | 717,16 | 24.913 |
| 132 | 6,55 | -28,02 | 717,16 | 25.590 |
| 133 | 6,60 | -27,23 | 717,16 | 26.341 |
| 134 | 6,65 | -26,40 | 717,16 | 27.168 |
| 135 | 6,70 | -25,54 | 717,16 | 28.075 |
| 136 | 6,75 | -24,67 | 717,16 | 29.069 |
| 137 | 6,80 | -23,78 | 717,16 | 30.156 |
| 138 | 6,85 | -22,88 | 717,16 | 31.341 |
| 139 | 6,90 | -21,98 | 717,16 | 32.633 |
| 140 | 6,95 | -21,07 | 717,16 | 34.041 |
| 141 | 7,00 | -20,16 | 717,16 | 35.575 |
| 142 | 7,05 | -19,25 | 717,16 | 37.247 |
| 143 | 7,10 | -18,36 | 717,16 | 39.070 |
| 144 | 7,15 | -17,47 | 717,16 | 41.059 |
| 145 | 7,20 | -16,59 | 717,16 | 43.231 |
| 146 | 7,25 | -15,73 | 717,16 | 45.606 |
| 147 | 7,30 | -14,88 | 717,16 | 48.207 |
| 148 | 7,35 | -14,05 | 717,16 | 51.059 |
| 149 | 7,40 | -13,23 | 717,16 | 54.193 |
| 150 | 7,45 | -12,44 | 717,16 | 57.644 |
| 151 | 7,50 | -11,67 | 717,16 | 61.451 |
| 152 | 7,55 | -10,92 | 717,16 | 65.663 |
| 153 | 7,60 | -10,20 | 717,16 | 70.336 |
| 154 | 7,65 | -9,49 | 717,16 | 75.536 |
| 155 | 7,70 | -8,82 | 717,16 | 81.341 |
| 156 | 7,75 | -8,16 | 717,16 | 87.848 |
| 157 | 7,80 | -7,54 | 717,16 | 95.171 |
| 158 | 7,85 | -6,93 | 717,16 | 103.450 |
| 159 | 7,90 | -6,35 | 717,16 | 112.858 |
| 160 | 7,95 | -5,80 | 717,16 | 123.612 |
| 161 | 8,00 | -5,27 | 717,16 | 135.983 |
| 162 | 8,05 | -4,77 | 717,16 | 150.321 |

Relazione di calcolo opere provvisionali

| COMMESSA | LOTTO | CODIFICA | DOCUMENTO | REV. | FOGLIO |
|----------|-------|----------|--------------|------|------------|
| IN1A | 20 | D26CL | FV 06 00 002 | A | 136 di 294 |

| n° | Y [m] | V _{Ed} [kN] | V _{Rd} [kN] | FS |
|-----|----------|-------------------------|-------------------------|----------|
| 163 | 8,10 | -4,29 | 717,16 | 167.079 |
| 164 | 8,15 | -3,84 | 717,16 | 186.856 |
| 165 | 8,20 | -3,41 | 717,16 | 210.463 |
| 166 | 8,25 | -3,00 | 717,16 | 239.021 |
| 167 | 8,30 | -2,62 | 717,16 | 274.127 |
| 168 | 8,35 | -2,25 | 717,16 | 318.134 |
| 169 | 8,40 | -1,91 | 717,16 | 374.657 |
| 170 | 8,45 | -1,60 | 717,16 | 449.548 |
| 171 | 8,50 | -1,30 | 717,16 | 552.943 |
| 172 | 8,55 | -1,02 | 717,16 | 704.047 |
| 173 | 8,60 | -0,76 | 717,16 | 944.190 |
| 174 | 8,65 | -0,52 | 717,16 | 1000.000 |
| 175 | 8,70 | -0,30 | 717,16 | 1000.000 |
| 176 | 8,75 | -0,09 | 717,16 | 1000.000 |
| 177 | 8,80 | 0,10 | 717,16 | 1000.000 |
| 178 | 8,85 | 0,27 | 717,16 | 1000.000 |
| 179 | 8,90 | 0,43 | 717,16 | 1000.000 |
| 180 | 8,95 | 0,57 | 717,16 | 1000.000 |
| 181 | 9,00 | 0,70 | 717,16 | 1000.000 |
| 182 | 9,05 | 0,82 | 717,16 | 877.694 |
| 183 | 9,10 | 0,92 | 717,16 | 778.684 |
| 184 | 9,15 | 1,01 | 717,16 | 707.892 |
| 185 | 9,20 | 1,09 | 717,16 | 655.511 |
| 186 | 9,25 | 1,16 | 717,16 | 615.861 |
| 187 | 9,30 | 1,23 | 717,16 | 585.429 |
| 188 | 9,35 | 1,28 | 717,16 | 561.931 |
| 189 | 9,40 | 1,32 | 717,16 | 543.819 |
| 190 | 9,45 | 1,35 | 717,16 | 530.015 |
| 191 | 9,50 | 1,38 | 717,16 | 519.745 |
| 192 | 9,55 | 1,40 | 717,16 | 512.445 |
| 193 | 9,60 | 1,41 | 717,16 | 507.698 |
| 194 | 9,65 | 1,42 | 717,16 | 505.193 |
| 195 | 9,70 | 1,42 | 717,16 | 504.695 |
| 196 | 9,75 | 1,42 | 717,16 | 506.032 |
| 197 | 9,80 | 1,41 | 717,16 | 509.076 |
| 198 | 9,85 | 1,40 | 717,16 | 513.736 |
| 199 | 9,90 | 1,38 | 717,16 | 519.951 |
| 200 | 9,95 | 1,36 | 717,16 | 527.686 |
| 201 | 10,00 | 1,34 | 717,16 | 536.928 |
| 202 | 10,05 | 1,31 | 717,16 | 547.681 |
| 203 | 10,10 | 1,28 | 717,16 | 559.970 |
| 204 | 10,15 | 1,25 | 717,16 | 573.835 |
| 205 | 10,20 | 1,22 | 717,16 | 589.332 |
| 206 | 10,25 | 1,18 | 717,16 | 606.536 |
| 207 | 10,30 | 1,15 | 717,16 | 625.535 |
| 208 | 10,35 | 1,11 | 717,16 | 646.437 |
| 209 | 10,40 | 1,07 | 717,16 | 669.371 |
| 210 | 10,45 | 1,03 | 717,16 | 694.481 |
| 211 | 10,50 | 0,99 | 717,16 | 721.940 |
| 212 | 10,55 | 0,95 | 717,16 | 751.943 |
| 213 | 10,60 | 0,91 | 717,16 | 784.714 |
| 214 | 10,65 | 0,87 | 717,16 | 820.511 |
| 215 | 10,70 | 0,83 | 717,16 | 859.629 |
| 216 | 10,75 | 0,79 | 717,16 | 902.407 |
| 217 | 10,80 | 0,76 | 717,16 | 949.234 |
| 218 | 10,85 | 0,72 | 717,16 | 1000.000 |
| 219 | 10,90 | 0,68 | 717,16 | 1000.000 |
| 220 | 10,95 | 0,64 | 717,16 | 1000.000 |
| 221 | 11,00 | 0,60 | 717,16 | 1000.000 |
| 222 | 11,05 | 0,57 | 717,16 | 1000.000 |
| 223 | 11,10 | 0,53 | 717,16 | 1000.000 |
| 224 | 11,15 | 0,50 | 717,16 | 1000.000 |
| 225 | 11,20 | 0,46 | 717,16 | 1000.000 |
| 226 | 11,25 | 0,43 | 717,16 | 1000.000 |
| 227 | 11,30 | 0,40 | 717,16 | 1000.000 |
| 228 | 11,35 | 0,37 | 717,16 | 1000.000 |
| 229 | 11,40 | 0,34 | 717,16 | 1000.000 |
| 230 | 11,45 | 0,31 | 717,16 | 1000.000 |
| 231 | 11,50 | 0,29 | 717,16 | 1000.000 |
| 232 | 11,55 | 0,26 | 717,16 | 1000.000 |
| 233 | 11,60 | 0,23 | 717,16 | 1000.000 |
| 234 | 11,65 | 0,21 | 717,16 | 1000.000 |
| 235 | 11,70 | 0,19 | 717,16 | 1000.000 |
| 236 | 11,75 | 0,17 | 717,16 | 1000.000 |
| 237 | 11,80 | 0,15 | 717,16 | 1000.000 |
| 238 | 11,85 | 0,13 | 717,16 | 1000.000 |
| 239 | 11,90 | 0,11 | 717,16 | 1000.000 |
| 240 | 11,95 | 0,09 | 717,16 | 1000.000 |
| 241 | 12,00 | 0,07 | 717,16 | 1000.000 |
| 242 | 12,05 | 0,06 | 717,16 | 1000.000 |
| 243 | 12,10 | 0,04 | 717,16 | 1000.000 |

Relazione di calcolo opere provvisionali

| COMMESSA | LOTTO | CODIFICA | DOCUMENTO | REV. | FOGLIO |
|----------|-------|----------|--------------|------|------------|
| IN1A | 20 | D26CL | FV 06 00 002 | A | 137 di 294 |

| n° | Y [m] | V _{Ed} [kN] | V _{Rd} [kN] | FS |
|-----|----------|-------------------------|-------------------------|----------|
| 244 | 12,15 | 0,03 | 717,16 | 1000.000 |
| 245 | 12,20 | 0,02 | 717,16 | 1000.000 |
| 246 | 12,25 | 0,00 | 717,16 | 1000.000 |
| 247 | 12,30 | -0,01 | 717,16 | 1000.000 |
| 248 | 12,35 | -0,02 | 717,16 | 1000.000 |
| 249 | 12,40 | -0,03 | 717,16 | 1000.000 |
| 250 | 12,45 | -0,03 | 717,16 | 1000.000 |
| 251 | 12,50 | -0,04 | 717,16 | 1000.000 |
| 252 | 12,55 | -0,05 | 717,16 | 1000.000 |
| 253 | 12,60 | -0,05 | 717,16 | 1000.000 |
| 254 | 12,65 | -0,06 | 717,16 | 1000.000 |
| 255 | 12,70 | -0,06 | 717,16 | 1000.000 |
| 256 | 12,75 | -0,07 | 717,16 | 1000.000 |
| 257 | 12,80 | -0,07 | 717,16 | 1000.000 |
| 258 | 12,85 | -0,07 | 717,16 | 1000.000 |
| 259 | 12,90 | -0,07 | 717,16 | 1000.000 |
| 260 | 12,95 | -0,07 | 717,16 | 1000.000 |
| 261 | 13,00 | -0,08 | 717,16 | 1000.000 |
| 262 | 13,05 | -0,07 | 717,16 | 1000.000 |
| 263 | 13,10 | -0,07 | 717,16 | 1000.000 |
| 264 | 13,15 | -0,07 | 717,16 | 1000.000 |
| 265 | 13,20 | -0,07 | 717,16 | 1000.000 |
| 266 | 13,25 | -0,07 | 717,16 | 1000.000 |
| 267 | 13,30 | -0,06 | 717,16 | 1000.000 |
| 268 | 13,35 | -0,06 | 717,16 | 1000.000 |
| 269 | 13,40 | -0,05 | 717,16 | 1000.000 |
| 270 | 13,45 | -0,05 | 717,16 | 1000.000 |
| 271 | 13,50 | -0,04 | 717,16 | 1000.000 |
| 272 | 13,55 | -0,04 | 717,16 | 1000.000 |
| 273 | 13,60 | -0,03 | 717,16 | 1000.000 |
| 274 | 13,65 | -0,02 | 717,16 | 1000.000 |
| 275 | 13,70 | -0,01 | 717,16 | 1000.000 |
| 276 | 13,75 | 0,00 | 717,16 | 1000.000 |
| 277 | 13,80 | 0,00 | 717,16 | 1000.000 |

Verifica tensioni

Relazione di calcolo opere provvisionali

| COMMESSA | LOTTO | CODIFICA | DOCUMENTO | REV. | FOGLIO |
|----------|-------|----------|--------------|------|------------|
| IN1A | 20 | D26CL | FV 06 00 002 | A | 138 di 294 |

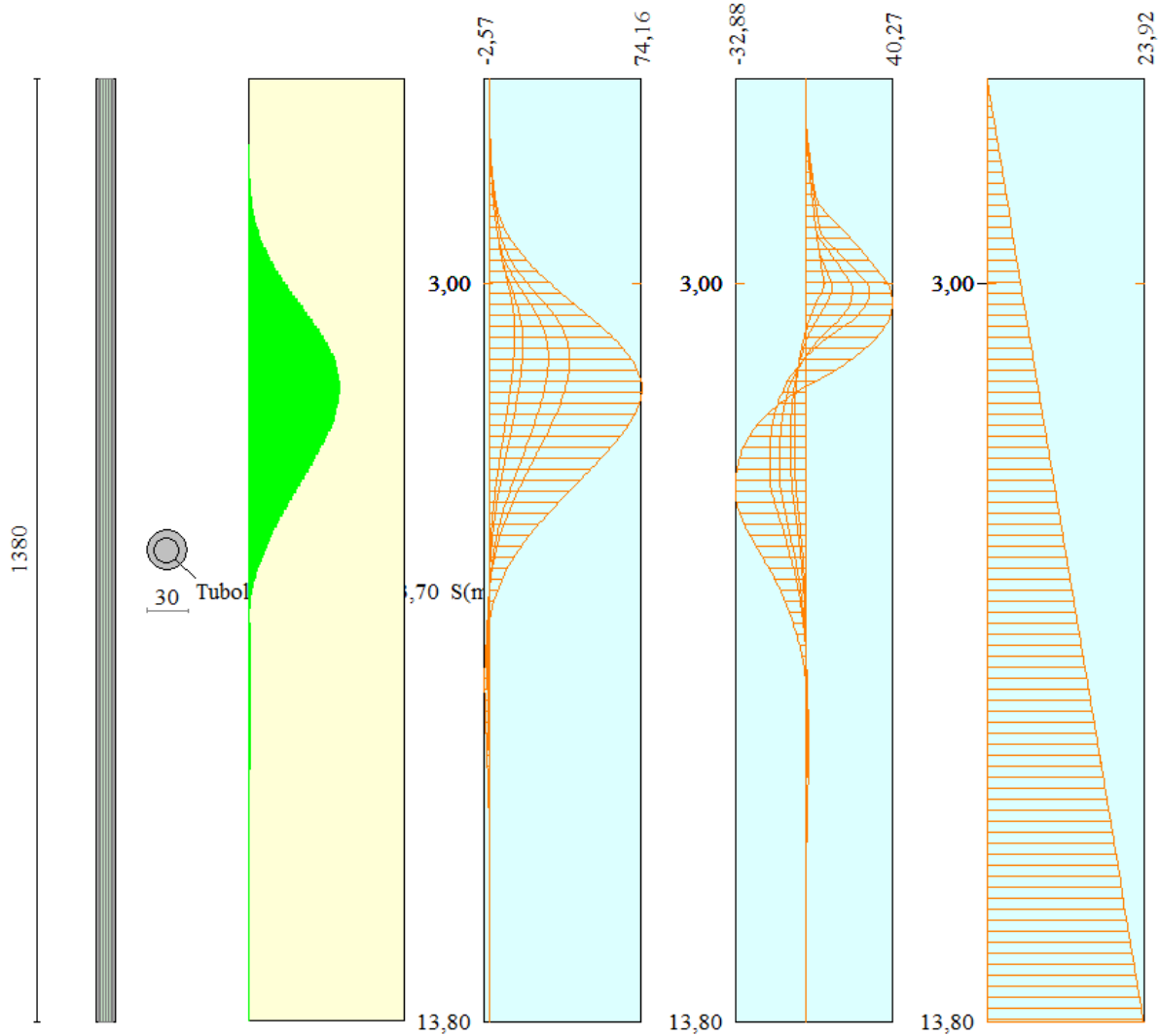

Simbologia adottata

- n° numero d'ordine della sezione
- Y ordinata della sezione rispetto alla testa della paratia espressa in [m]
- σ_f tensione nell'acciaio espressa in [kg/cm²]
- τ_f tensione tangenziale in [kg/cm²]
- σ_{id} tensione ideale espressa in [kg/cm²]

Area della sezione del tubolare 57,71 [cm²]

Combinazione n° 3 - SLE - Rara

| n° | Y [m] | σ_f [kg/cm ²] | τ_f [kg/cm ²] | σ_{id} [kg/cm ²] |
|----|----------|-------------------------------------|-----------------------------------|--|
| 1 | 0,00 | 0,00 | 0,00 | 0,00 |
| 2 | 0,05 | 0,15 | 0,00 | 0,15 |
| 3 | 0,10 | 0,31 | 0,00 | 0,31 |
| 4 | 0,15 | 0,47 | 0,01 | 0,47 |

Relazione di calcolo opere provvisionali

| COMMESSA | LOTTO | CODIFICA | DOCUMENTO | REV. | FOGLIO |
|----------|-------|----------|--------------|------|------------|
| IN1A | 20 | D26CL | FV 06 00 002 | A | 139 di 294 |

| n° | Y [m] | σ_f [kg/cmq] | τ_f [kg/cmq] | σ_{id} [kg/cmq] |
|----|----------|------------------------|----------------------|---------------------------|
| 5 | 0,20 | 0,63 | 0,02 | 0,63 |
| 6 | 0,25 | 0,80 | 0,04 | 0,80 |
| 7 | 0,30 | 0,98 | 0,07 | 0,99 |
| 8 | 0,35 | 1,19 | 0,12 | 1,21 |
| 9 | 0,40 | 1,43 | 0,19 | 1,47 |
| 10 | 0,45 | 1,72 | 0,27 | 1,78 |
| 11 | 0,50 | 2,06 | 0,38 | 2,16 |
| 12 | 0,55 | 2,46 | 0,50 | 2,61 |
| 13 | 0,60 | 2,95 | 0,65 | 3,15 |
| 14 | 0,65 | 3,52 | 0,81 | 3,79 |
| 15 | 0,70 | 4,19 | 1,00 | 4,53 |
| 16 | 0,75 | 4,98 | 1,21 | 5,40 |
| 17 | 0,80 | 5,90 | 1,47 | 6,42 |
| 18 | 0,85 | 6,98 | 1,78 | 7,63 |
| 19 | 0,90 | 8,25 | 2,15 | 9,06 |
| 20 | 0,95 | 9,77 | 2,59 | 10,75 |
| 21 | 1,00 | 11,54 | 3,08 | 12,72 |
| 22 | 1,05 | 13,57 | 3,49 | 14,86 |
| 23 | 1,10 | 15,84 | 3,91 | 17,23 |
| 24 | 1,15 | 18,36 | 4,36 | 19,85 |
| 25 | 1,20 | 21,14 | 4,82 | 22,73 |
| 26 | 1,25 | 24,19 | 5,30 | 25,87 |
| 27 | 1,30 | 27,51 | 5,79 | 29,29 |
| 28 | 1,35 | 31,13 | 6,31 | 32,99 |
| 29 | 1,40 | 35,04 | 6,84 | 36,99 |
| 30 | 1,45 | 39,27 | 7,39 | 41,30 |
| 31 | 1,50 | 43,81 | 7,95 | 45,92 |
| 32 | 1,55 | 48,68 | 8,53 | 50,87 |
| 33 | 1,60 | 53,88 | 9,12 | 56,15 |
| 34 | 1,65 | 59,43 | 9,74 | 61,78 |
| 35 | 1,70 | 65,34 | 10,36 | 67,76 |
| 36 | 1,75 | 71,60 | 11,00 | 74,10 |
| 37 | 1,80 | 78,24 | 11,66 | 80,81 |
| 38 | 1,85 | 85,26 | 12,33 | 87,89 |
| 39 | 1,90 | 92,66 | 13,00 | 95,36 |
| 40 | 1,95 | 100,45 | 13,69 | 103,21 |
| 41 | 2,00 | 108,64 | 14,38 | 111,45 |
| 42 | 2,05 | 117,22 | 15,08 | 120,09 |
| 43 | 2,10 | 126,21 | 15,80 | 129,14 |
| 44 | 2,15 | 135,61 | 16,53 | 138,60 |
| 45 | 2,20 | 145,43 | 17,27 | 148,48 |
| 46 | 2,25 | 155,82 | 18,48 | 159,07 |
| 47 | 2,30 | 167,15 | 20,59 | 170,92 |
| 48 | 2,35 | 179,95 | 23,61 | 184,54 |
| 49 | 2,40 | 194,73 | 27,50 | 200,47 |
| 50 | 2,45 | 211,86 | 31,81 | 218,91 |
| 51 | 2,50 | 231,44 | 36,06 | 239,72 |
| 52 | 2,55 | 253,42 | 40,25 | 262,84 |
| 53 | 2,60 | 277,78 | 44,34 | 288,21 |
| 54 | 2,65 | 304,47 | 48,37 | 315,78 |
| 55 | 2,70 | 333,44 | 52,34 | 345,54 |
| 56 | 2,75 | 364,66 | 56,23 | 377,44 |
| 57 | 2,80 | 398,09 | 60,05 | 411,45 |
| 58 | 2,85 | 433,68 | 63,80 | 447,54 |
| 59 | 2,90 | 471,40 | 67,47 | 485,67 |
| 60 | 2,95 | 511,19 | 71,07 | 525,81 |
| 61 | 3,00 | 553,04 | 74,63 | 567,95 |
| 62 | 3,05 | 596,29 | 78,15 | 610,64 |
| 63 | 3,10 | 640,13 | 81,63 | 653,78 |
| 64 | 3,15 | 684,19 | 85,07 | 696,90 |
| 65 | 3,20 | 728,12 | 88,47 | 739,82 |
| 66 | 3,25 | 771,58 | 91,83 | 782,21 |
| 67 | 3,30 | 814,21 | 95,15 | 823,74 |
| 68 | 3,35 | 855,64 | 98,43 | 864,06 |
| 69 | 3,40 | 895,54 | 101,67 | 902,83 |
| 70 | 3,45 | 933,53 | 104,87 | 939,72 |
| 71 | 3,50 | 969,26 | 108,03 | 974,38 |
| 72 | 3,55 | 1002,37 | 111,15 | 1006,47 |
| 73 | 3,60 | 1032,52 | 114,23 | 1035,68 |
| 74 | 3,65 | 1059,37 | 117,27 | 1061,68 |
| 75 | 3,70 | 1082,69 | 120,27 | 1084,36 |
| 76 | 3,75 | 1102,67 | 123,23 | 1103,82 |
| 77 | 3,80 | 1119,47 | 126,15 | 1120,23 |
| 78 | 3,85 | 1133,23 | 129,03 | 1133,70 |
| 79 | 3,90 | 1144,12 | 131,87 | 1144,38 |
| 80 | 3,95 | 1152,29 | 134,67 | 1152,40 |
| 81 | 4,00 | 1157,87 | 137,43 | 1157,90 |
| 82 | 4,05 | 1161,01 | 140,15 | 1161,01 |
| 83 | 4,10 | 1161,84 | 142,83 | 1161,85 |
| 84 | 4,15 | 1160,51 | 145,47 | 1160,55 |
| 85 | 4,20 | 1157,12 | 148,07 | 1157,24 |

Relazione di calcolo opere provvisionali

| COMMESSA | LOTTO | CODIFICA | DOCUMENTO | REV. | FOGLIO |
|----------|-------|----------|--------------|------|------------|
| IN1A | 20 | D26CL | FV 06 00 002 | A | 140 di 294 |

| n° | Y [m] | σ_f [kg/cmq] | τ_f [kg/cmq] | σ_{id} [kg/cmq] |
|-----|----------|------------------------|----------------------|---------------------------|
| 86 | 4,25 | 1151,82 | 12,68 | 1152,03 |
| 87 | 4,30 | 1144,72 | 15,63 | 1145,04 |
| 88 | 4,35 | 1135,93 | 18,38 | 1136,37 |
| 89 | 4,40 | 1125,56 | 20,94 | 1126,15 |
| 90 | 4,45 | 1113,73 | 23,33 | 1114,46 |
| 91 | 4,50 | 1100,53 | 25,54 | 1101,42 |
| 92 | 4,55 | 1086,07 | 27,59 | 1087,12 |
| 93 | 4,60 | 1070,43 | 29,48 | 1071,65 |
| 94 | 4,65 | 1053,71 | 31,22 | 1055,10 |
| 95 | 4,70 | 1036,00 | 32,81 | 1037,56 |
| 96 | 4,75 | 1017,37 | 34,26 | 1019,10 |
| 97 | 4,80 | 997,92 | 35,59 | 999,82 |
| 98 | 4,85 | 977,70 | 36,78 | 979,78 |
| 99 | 4,90 | 956,80 | 37,86 | 959,05 |
| 100 | 4,95 | 935,29 | 38,83 | 937,70 |
| 101 | 5,00 | 913,22 | 39,68 | 915,80 |
| 102 | 5,05 | 890,66 | 40,44 | 893,41 |
| 103 | 5,10 | 867,67 | 41,10 | 870,59 |
| 104 | 5,15 | 844,30 | 41,67 | 847,38 |
| 105 | 5,20 | 820,61 | 42,16 | 823,85 |
| 106 | 5,25 | 796,63 | 42,56 | 800,04 |
| 107 | 5,30 | 772,43 | 42,89 | 775,99 |
| 108 | 5,35 | 748,03 | 43,16 | 751,76 |
| 109 | 5,40 | 723,49 | 43,35 | 727,38 |
| 110 | 5,45 | 698,83 | 43,49 | 702,88 |
| 111 | 5,50 | 674,10 | 43,57 | 678,31 |
| 112 | 5,55 | 649,32 | 43,60 | 653,69 |
| 113 | 5,60 | 624,52 | 43,58 | 629,06 |
| 114 | 5,65 | 599,73 | 43,52 | 604,45 |
| 115 | 5,70 | 574,98 | 43,41 | 579,88 |
| 116 | 5,75 | 550,29 | 43,27 | 555,37 |
| 117 | 5,80 | 525,68 | 43,10 | 530,95 |
| 118 | 5,85 | 501,16 | 42,90 | 506,64 |
| 119 | 5,90 | 476,76 | 42,67 | 482,46 |
| 120 | 5,95 | 452,49 | 42,42 | 458,42 |
| 121 | 6,00 | 428,37 | 41,79 | 434,44 |
| 122 | 6,05 | 404,60 | 40,73 | 410,71 |
| 123 | 6,10 | 381,45 | 39,62 | 387,57 |
| 124 | 6,15 | 358,93 | 38,46 | 365,05 |
| 125 | 6,20 | 337,07 | 37,25 | 343,19 |
| 126 | 6,25 | 315,90 | 36,02 | 322,01 |
| 127 | 6,30 | 295,44 | 34,76 | 301,52 |
| 128 | 6,35 | 275,70 | 33,48 | 281,74 |
| 129 | 6,40 | 256,70 | 32,19 | 262,68 |
| 130 | 6,45 | 238,43 | 30,89 | 244,36 |
| 131 | 6,50 | 220,91 | 29,59 | 226,77 |
| 132 | 6,55 | 204,13 | 28,29 | 209,92 |
| 133 | 6,60 | 188,09 | 27,00 | 193,82 |
| 134 | 6,65 | 172,79 | 25,72 | 178,44 |
| 135 | 6,70 | 158,23 | 24,45 | 163,80 |
| 136 | 6,75 | 144,39 | 23,20 | 149,88 |
| 137 | 6,80 | 131,26 | 21,98 | 136,67 |
| 138 | 6,85 | 118,84 | 20,77 | 124,17 |
| 139 | 6,90 | 107,10 | 19,59 | 112,35 |
| 140 | 6,95 | 96,04 | 18,44 | 101,22 |
| 141 | 7,00 | 85,64 | 17,32 | 90,75 |
| 142 | 7,05 | 75,88 | 16,23 | 80,92 |
| 143 | 7,10 | 66,74 | 15,18 | 71,73 |
| 144 | 7,15 | 58,21 | 14,15 | 63,16 |
| 145 | 7,20 | 50,26 | 13,16 | 55,19 |
| 146 | 7,25 | 42,88 | 12,21 | 47,81 |
| 147 | 7,30 | 36,05 | 11,29 | 41,01 |
| 148 | 7,35 | 29,74 | 10,41 | 34,78 |
| 149 | 7,40 | 23,94 | 9,56 | 29,11 |
| 150 | 7,45 | 27,00 | 8,75 | 30,96 |
| 151 | 7,50 | 32,16 | 7,97 | 35,00 |
| 152 | 7,55 | 36,88 | 7,23 | 38,95 |
| 153 | 7,60 | 41,17 | 6,53 | 42,69 |
| 154 | 7,65 | 45,06 | 5,86 | 46,18 |
| 155 | 7,70 | 48,56 | 5,22 | 49,40 |
| 156 | 7,75 | 51,70 | 4,62 | 52,32 |
| 157 | 7,80 | 54,50 | 4,05 | 54,95 |
| 158 | 7,85 | 56,97 | 3,52 | 57,30 |
| 159 | 7,90 | 59,14 | 3,01 | 59,37 |
| 160 | 7,95 | 61,02 | 2,54 | 61,17 |
| 161 | 8,00 | 62,62 | 2,10 | 62,73 |
| 162 | 8,05 | 63,97 | 1,68 | 64,04 |
| 163 | 8,10 | 65,09 | 1,29 | 65,13 |
| 164 | 8,15 | 65,98 | 0,94 | 66,00 |
| 165 | 8,20 | 66,67 | 0,60 | 66,68 |
| 166 | 8,25 | 67,17 | 0,29 | 67,17 |

Relazione di calcolo opere provvisionali

| COMMESSA | LOTTO | CODIFICA | DOCUMENTO | REV. | FOGLIO |
|----------|-------|----------|--------------|------|------------|
| IN1A | 20 | D26CL | FV 06 00 002 | A | 141 di 294 |

| n° | Y [m] | σ_f [kg/cmq] | τ_f [kg/cmq] | σ_{id} [kg/cmq] |
|-----|----------|------------------------|----------------------|---------------------------|
| 167 | 8,30 | 67,49 | 0,01 | 67,49 |
| 168 | 8,35 | 67,65 | 0,25 | 67,65 |
| 169 | 8,40 | 67,66 | 0,49 | 67,67 |
| 170 | 8,45 | 67,54 | 0,70 | 67,55 |
| 171 | 8,50 | 67,29 | 0,90 | 67,30 |
| 172 | 8,55 | 66,92 | 1,08 | 66,95 |
| 173 | 8,60 | 66,46 | 1,24 | 66,50 |
| 174 | 8,65 | 65,91 | 1,38 | 65,95 |
| 175 | 8,70 | 65,27 | 1,50 | 65,32 |
| 176 | 8,75 | 64,57 | 1,61 | 64,63 |
| 177 | 8,80 | 63,80 | 1,71 | 63,87 |
| 178 | 8,85 | 62,97 | 1,79 | 63,05 |
| 179 | 8,90 | 62,10 | 1,85 | 62,19 |
| 180 | 8,95 | 61,20 | 1,91 | 61,29 |
| 181 | 9,00 | 60,26 | 1,95 | 60,35 |
| 182 | 9,05 | 59,29 | 1,99 | 59,39 |
| 183 | 9,10 | 58,31 | 2,01 | 58,41 |
| 184 | 9,15 | 57,31 | 2,03 | 57,41 |
| 185 | 9,20 | 56,30 | 2,03 | 56,41 |
| 186 | 9,25 | 55,29 | 2,03 | 55,40 |
| 187 | 9,30 | 54,28 | 2,03 | 54,39 |
| 188 | 9,35 | 53,27 | 2,01 | 53,39 |
| 189 | 9,40 | 52,27 | 1,99 | 52,39 |
| 190 | 9,45 | 51,29 | 1,96 | 51,40 |
| 191 | 9,50 | 50,32 | 1,93 | 50,43 |
| 192 | 9,55 | 49,36 | 1,90 | 49,47 |
| 193 | 9,60 | 48,43 | 1,86 | 48,54 |
| 194 | 9,65 | 47,52 | 1,82 | 47,62 |
| 195 | 9,70 | 46,63 | 1,77 | 46,73 |
| 196 | 9,75 | 45,77 | 1,72 | 45,87 |
| 197 | 9,80 | 44,94 | 1,67 | 45,03 |
| 198 | 9,85 | 44,13 | 1,62 | 44,22 |
| 199 | 9,90 | 43,36 | 1,57 | 43,44 |
| 200 | 9,95 | 42,61 | 1,51 | 42,69 |
| 201 | 10,00 | 41,90 | 1,46 | 41,97 |
| 202 | 10,05 | 41,22 | 1,40 | 41,29 |
| 203 | 10,10 | 40,57 | 1,35 | 40,63 |
| 204 | 10,15 | 39,95 | 1,29 | 40,01 |
| 205 | 10,20 | 39,36 | 1,23 | 39,42 |
| 206 | 10,25 | 38,81 | 1,18 | 38,86 |
| 207 | 10,30 | 38,29 | 1,12 | 38,34 |
| 208 | 10,35 | 37,80 | 1,07 | 37,84 |
| 209 | 10,40 | 37,34 | 1,01 | 37,38 |
| 210 | 10,45 | 36,92 | 0,96 | 36,95 |
| 211 | 10,50 | 36,52 | 0,91 | 36,55 |
| 212 | 10,55 | 36,16 | 0,85 | 36,19 |
| 213 | 10,60 | 35,82 | 0,80 | 35,85 |
| 214 | 10,65 | 35,51 | 0,75 | 35,54 |
| 215 | 10,70 | 35,23 | 0,71 | 35,26 |
| 216 | 10,75 | 34,98 | 0,66 | 35,00 |
| 217 | 10,80 | 34,76 | 0,61 | 34,78 |
| 218 | 10,85 | 34,56 | 0,57 | 34,57 |
| 219 | 10,90 | 34,39 | 0,53 | 34,40 |
| 220 | 10,95 | 34,24 | 0,49 | 34,25 |
| 221 | 11,00 | 34,11 | 0,45 | 34,12 |
| 222 | 11,05 | 34,01 | 0,41 | 34,02 |
| 223 | 11,10 | 34,05 | 0,37 | 34,06 |
| 224 | 11,15 | 34,42 | 0,34 | 34,42 |
| 225 | 11,20 | 34,77 | 0,31 | 34,77 |
| 226 | 11,25 | 35,10 | 0,28 | 35,10 |
| 227 | 11,30 | 35,41 | 0,25 | 35,41 |
| 228 | 11,35 | 35,70 | 0,22 | 35,70 |
| 229 | 11,40 | 35,98 | 0,19 | 35,98 |
| 230 | 11,45 | 36,24 | 0,16 | 36,24 |
| 231 | 11,50 | 36,48 | 0,14 | 36,49 |
| 232 | 11,55 | 36,72 | 0,12 | 36,72 |
| 233 | 11,60 | 36,94 | 0,10 | 36,94 |
| 234 | 11,65 | 37,14 | 0,07 | 37,15 |
| 235 | 11,70 | 37,34 | 0,06 | 37,34 |
| 236 | 11,75 | 37,53 | 0,04 | 37,53 |
| 237 | 11,80 | 37,70 | 0,02 | 37,70 |
| 238 | 11,85 | 37,87 | 0,01 | 37,87 |
| 239 | 11,90 | 38,02 | 0,01 | 38,02 |
| 240 | 11,95 | 38,17 | 0,02 | 38,17 |
| 241 | 12,00 | 38,31 | 0,03 | 38,31 |
| 242 | 12,05 | 38,45 | 0,04 | 38,45 |
| 243 | 12,10 | 38,58 | 0,05 | 38,58 |
| 244 | 12,15 | 38,70 | 0,06 | 38,70 |
| 245 | 12,20 | 38,82 | 0,07 | 38,82 |
| 246 | 12,25 | 38,93 | 0,08 | 38,93 |
| 247 | 12,30 | 39,04 | 0,08 | 39,04 |

Relazione di calcolo opere provvisionali

| COMMESSA | LOTTO | CODIFICA | DOCUMENTO | REV. | FOGLIO |
|----------|-------|----------|--------------|------|------------|
| IN1A | 20 | D26CL | FV 06 00 002 | A | 142 di 294 |

| n° | Y [m] | σ_f [kg/cm ²] | τ_f [kg/cm ²] | σ_{id} [kg/cm ²] |
|-----|----------|-------------------------------------|-----------------------------------|--|
| 248 | 12,35 | 39,14 | 0,09 | 39,14 |
| 249 | 12,40 | 39,24 | 0,09 | 39,24 |
| 250 | 12,45 | 39,34 | 0,10 | 39,34 |
| 251 | 12,50 | 39,44 | 0,10 | 39,44 |
| 252 | 12,55 | 39,53 | 0,10 | 39,53 |
| 253 | 12,60 | 39,63 | 0,11 | 39,63 |
| 254 | 12,65 | 39,72 | 0,11 | 39,72 |
| 255 | 12,70 | 39,81 | 0,11 | 39,81 |
| 256 | 12,75 | 39,90 | 0,11 | 39,90 |
| 257 | 12,80 | 39,99 | 0,11 | 39,99 |
| 258 | 12,85 | 40,08 | 0,11 | 40,08 |
| 259 | 12,90 | 40,18 | 0,11 | 40,18 |
| 260 | 12,95 | 40,27 | 0,10 | 40,27 |
| 261 | 13,00 | 40,36 | 0,10 | 40,36 |
| 262 | 13,05 | 40,46 | 0,10 | 40,46 |
| 263 | 13,10 | 40,55 | 0,09 | 40,56 |
| 264 | 13,15 | 40,65 | 0,09 | 40,65 |
| 265 | 13,20 | 40,76 | 0,09 | 40,76 |
| 266 | 13,25 | 40,86 | 0,08 | 40,86 |
| 267 | 13,30 | 40,97 | 0,07 | 40,97 |
| 268 | 13,35 | 41,08 | 0,07 | 41,08 |
| 269 | 13,40 | 41,19 | 0,06 | 41,19 |
| 270 | 13,45 | 41,31 | 0,06 | 41,31 |
| 271 | 13,50 | 41,43 | 0,05 | 41,43 |
| 272 | 13,55 | 41,56 | 0,04 | 41,56 |
| 273 | 13,60 | 41,69 | 0,03 | 41,69 |
| 274 | 13,65 | 41,82 | 0,02 | 41,82 |
| 275 | 13,70 | 41,96 | 0,01 | 41,96 |
| 276 | 13,75 | 42,11 | 0,00 | 42,11 |
| 277 | 13,80 | 42,26 | 0,00 | 42,26 |

Combinazione n° 4 - SLE - Frequente

| n° | Y [m] | σ_f [kg/cm ²] | τ_f [kg/cm ²] | σ_{id} [kg/cm ²] |
|----|----------|-------------------------------------|-----------------------------------|--|
| 1 | 0,00 | 0,00 | 0,00 | 0,00 |
| 2 | 0,05 | 0,15 | 0,00 | 0,15 |
| 3 | 0,10 | 0,31 | 0,00 | 0,31 |
| 4 | 0,15 | 0,47 | 0,01 | 0,47 |
| 5 | 0,20 | 0,63 | 0,02 | 0,63 |
| 6 | 0,25 | 0,80 | 0,04 | 0,80 |
| 7 | 0,30 | 0,98 | 0,07 | 0,99 |
| 8 | 0,35 | 1,19 | 0,12 | 1,21 |
| 9 | 0,40 | 1,43 | 0,19 | 1,47 |
| 10 | 0,45 | 1,72 | 0,27 | 1,78 |
| 11 | 0,50 | 2,06 | 0,38 | 2,16 |
| 12 | 0,55 | 2,46 | 0,50 | 2,61 |
| 13 | 0,60 | 2,95 | 0,65 | 3,15 |
| 14 | 0,65 | 3,52 | 0,81 | 3,79 |
| 15 | 0,70 | 4,19 | 1,00 | 4,53 |
| 16 | 0,75 | 4,98 | 1,21 | 5,40 |
| 17 | 0,80 | 5,90 | 1,47 | 6,42 |
| 18 | 0,85 | 6,98 | 1,78 | 7,63 |
| 19 | 0,90 | 8,26 | 2,15 | 9,06 |
| 20 | 0,95 | 9,77 | 2,59 | 10,75 |
| 21 | 1,00 | 11,54 | 3,08 | 12,72 |
| 22 | 1,05 | 13,57 | 3,49 | 14,86 |
| 23 | 1,10 | 15,85 | 3,91 | 17,23 |
| 24 | 1,15 | 18,36 | 4,36 | 19,85 |
| 25 | 1,20 | 21,14 | 4,82 | 22,73 |
| 26 | 1,25 | 24,19 | 5,30 | 25,87 |
| 27 | 1,30 | 27,51 | 5,79 | 29,29 |
| 28 | 1,35 | 31,13 | 6,31 | 32,99 |
| 29 | 1,40 | 35,04 | 6,84 | 36,99 |
| 30 | 1,45 | 39,27 | 7,39 | 41,30 |
| 31 | 1,50 | 43,81 | 7,95 | 45,92 |
| 32 | 1,55 | 48,68 | 8,53 | 50,87 |
| 33 | 1,60 | 53,88 | 9,12 | 56,15 |
| 34 | 1,65 | 59,43 | 9,74 | 61,78 |
| 35 | 1,70 | 65,34 | 10,36 | 67,76 |
| 36 | 1,75 | 71,60 | 11,00 | 74,10 |
| 37 | 1,80 | 78,24 | 11,66 | 80,81 |
| 38 | 1,85 | 85,26 | 12,33 | 87,89 |
| 39 | 1,90 | 92,66 | 13,00 | 95,36 |
| 40 | 1,95 | 100,45 | 13,69 | 103,21 |
| 41 | 2,00 | 108,64 | 14,38 | 111,46 |
| 42 | 2,05 | 117,22 | 15,08 | 120,10 |

Relazione di calcolo opere provvisionali

| COMMESSA | LOTTO | CODIFICA | DOCUMENTO | REV. | FOGLIO |
|----------|-------|----------|--------------|------|------------|
| IN1A | 20 | D26CL | FV 06 00 002 | A | 143 di 294 |

| n° | Y [m] | σ_f [kg/cmq] | τ_f [kg/cmq] | σ_d [kg/cmq] |
|-----|----------|------------------------|----------------------|------------------------|
| 43 | 2,10 | 126,21 | 15,80 | 129,14 |
| 44 | 2,15 | 135,61 | 16,53 | 138,60 |
| 45 | 2,20 | 145,44 | 17,27 | 148,48 |
| 46 | 2,25 | 155,69 | 18,03 | 158,80 |
| 47 | 2,30 | 166,39 | 18,81 | 169,55 |
| 48 | 2,35 | 177,53 | 19,60 | 180,75 |
| 49 | 2,40 | 189,13 | 20,40 | 192,40 |
| 50 | 2,45 | 201,21 | 21,28 | 204,56 |
| 51 | 2,50 | 213,84 | 22,31 | 217,30 |
| 52 | 2,55 | 227,13 | 23,61 | 230,78 |
| 53 | 2,60 | 241,28 | 25,33 | 245,24 |
| 54 | 2,65 | 256,52 | 27,39 | 260,87 |
| 55 | 2,70 | 273,01 | 29,72 | 277,82 |
| 56 | 2,75 | 290,88 | 32,17 | 296,17 |
| 57 | 2,80 | 310,13 | 34,59 | 315,87 |
| 58 | 2,85 | 330,76 | 36,97 | 336,91 |
| 59 | 2,90 | 352,75 | 39,33 | 359,27 |
| 60 | 2,95 | 376,08 | 41,65 | 382,93 |
| 61 | 3,00 | 400,73 | 43,96 | 407,90 |
| 62 | 3,05 | 426,04 | 43,80 | 432,74 |
| 63 | 3,10 | 451,26 | 43,04 | 457,37 |
| 64 | 3,15 | 476,04 | 41,69 | 481,49 |
| 65 | 3,20 | 500,06 | 39,75 | 504,77 |
| 66 | 3,25 | 522,96 | 37,22 | 526,92 |
| 67 | 3,30 | 544,41 | 34,09 | 547,61 |
| 68 | 3,35 | 564,07 | 30,36 | 566,52 |
| 69 | 3,40 | 581,60 | 26,72 | 583,44 |
| 70 | 3,45 | 597,05 | 23,26 | 598,41 |
| 71 | 3,50 | 610,51 | 19,95 | 611,49 |
| 72 | 3,55 | 622,08 | 16,80 | 622,76 |
| 73 | 3,60 | 631,85 | 13,81 | 632,31 |
| 74 | 3,65 | 639,91 | 10,97 | 640,19 |
| 75 | 3,70 | 646,34 | 8,28 | 646,50 |
| 76 | 3,75 | 651,24 | 5,73 | 651,31 |
| 77 | 3,80 | 654,67 | 3,32 | 654,70 |
| 78 | 3,85 | 656,73 | 1,05 | 656,73 |
| 79 | 3,90 | 657,48 | 1,10 | 657,48 |
| 80 | 3,95 | 657,01 | 3,11 | 657,03 |
| 81 | 4,00 | 655,38 | 5,01 | 655,43 |
| 82 | 4,05 | 652,66 | 6,78 | 652,77 |
| 83 | 4,10 | 648,93 | 8,45 | 649,10 |
| 84 | 4,15 | 644,25 | 10,00 | 644,49 |
| 85 | 4,20 | 638,68 | 11,45 | 638,99 |
| 86 | 4,25 | 632,29 | 12,79 | 632,67 |
| 87 | 4,30 | 625,12 | 14,04 | 625,59 |
| 88 | 4,35 | 617,24 | 15,19 | 617,80 |
| 89 | 4,40 | 608,70 | 16,25 | 609,35 |
| 90 | 4,45 | 599,55 | 17,23 | 600,29 |
| 91 | 4,50 | 589,84 | 18,13 | 590,67 |
| 92 | 4,55 | 579,62 | 18,94 | 580,54 |
| 93 | 4,60 | 568,93 | 19,68 | 569,95 |
| 94 | 4,65 | 557,82 | 20,35 | 558,93 |
| 95 | 4,70 | 546,32 | 20,96 | 547,53 |
| 96 | 4,75 | 534,48 | 21,49 | 535,78 |
| 97 | 4,80 | 522,33 | 21,97 | 523,72 |
| 98 | 4,85 | 509,91 | 22,39 | 511,39 |
| 99 | 4,90 | 497,25 | 22,75 | 498,81 |
| 100 | 4,95 | 484,38 | 23,07 | 486,03 |
| 101 | 5,00 | 471,34 | 23,33 | 473,07 |
| 102 | 5,05 | 458,14 | 23,55 | 459,95 |
| 103 | 5,10 | 444,81 | 23,73 | 446,71 |
| 104 | 5,15 | 431,39 | 23,86 | 433,36 |
| 105 | 5,20 | 417,88 | 23,96 | 419,94 |
| 106 | 5,25 | 404,32 | 24,03 | 406,46 |
| 107 | 5,30 | 390,73 | 24,06 | 392,94 |
| 108 | 5,35 | 377,11 | 24,06 | 379,41 |
| 109 | 5,40 | 363,49 | 24,04 | 365,87 |
| 110 | 5,45 | 349,88 | 23,99 | 352,34 |
| 111 | 5,50 | 336,31 | 23,92 | 338,85 |
| 112 | 5,55 | 322,77 | 23,83 | 325,40 |
| 113 | 5,60 | 309,29 | 23,72 | 312,00 |
| 114 | 5,65 | 295,87 | 23,59 | 298,67 |
| 115 | 5,70 | 282,52 | 23,45 | 285,42 |
| 116 | 5,75 | 269,25 | 23,29 | 272,26 |
| 117 | 5,80 | 256,08 | 23,12 | 259,19 |
| 118 | 5,85 | 243,00 | 22,94 | 246,22 |
| 119 | 5,90 | 230,02 | 22,76 | 233,37 |
| 120 | 5,95 | 217,15 | 22,56 | 220,63 |
| 121 | 6,00 | 204,39 | 22,10 | 207,94 |
| 122 | 6,05 | 191,89 | 21,35 | 195,42 |
| 123 | 6,10 | 179,83 | 20,59 | 183,33 |

Relazione di calcolo opere provvisionali

| COMMESSA | LOTTO | CODIFICA | DOCUMENTO | REV. | FOGLIO |
|----------|-------|----------|--------------|------|------------|
| IN1A | 20 | D26CL | FV 06 00 002 | A | 144 di 294 |

| n° | Y [m] | σ_f [kg/cmq] | τ_f [kg/cmq] | σ_d [kg/cmq] |
|-----|----------|------------------------|----------------------|------------------------|
| 124 | 6,15 | 168,20 | 19,81 | 171,66 |
| 125 | 6,20 | 157,01 | 19,04 | 160,44 |
| 126 | 6,25 | 146,27 | 18,25 | 149,65 |
| 127 | 6,30 | 135,98 | 17,47 | 139,30 |
| 128 | 6,35 | 126,13 | 16,69 | 129,40 |
| 129 | 6,40 | 116,73 | 15,92 | 119,94 |
| 130 | 6,45 | 107,77 | 15,15 | 110,92 |
| 131 | 6,50 | 99,26 | 14,40 | 102,34 |
| 132 | 6,55 | 91,17 | 13,65 | 94,19 |
| 133 | 6,60 | 83,51 | 12,92 | 86,46 |
| 134 | 6,65 | 76,27 | 12,20 | 79,14 |
| 135 | 6,70 | 69,44 | 11,50 | 72,24 |
| 136 | 6,75 | 63,01 | 10,81 | 65,74 |
| 137 | 6,80 | 56,98 | 10,15 | 59,63 |
| 138 | 6,85 | 51,32 | 9,50 | 53,90 |
| 139 | 6,90 | 46,04 | 8,87 | 48,54 |
| 140 | 6,95 | 41,11 | 8,27 | 43,54 |
| 141 | 7,00 | 36,54 | 7,68 | 38,88 |
| 142 | 7,05 | 32,29 | 7,11 | 34,57 |
| 143 | 7,10 | 28,38 | 6,57 | 30,57 |
| 144 | 7,15 | 24,77 | 6,05 | 26,89 |
| 145 | 7,20 | 22,63 | 5,55 | 24,59 |
| 146 | 7,25 | 20,96 | 5,07 | 22,41 |
| 147 | 7,30 | 19,02 | 4,61 | 20,09 |
| 148 | 7,35 | 17,81 | 4,17 | 18,62 |
| 149 | 7,40 | 16,35 | 3,76 | 17,96 |
| 150 | 7,45 | 15,65 | 3,37 | 17,11 |
| 151 | 7,50 | 14,73 | 2,99 | 16,08 |
| 152 | 7,55 | 14,60 | 2,64 | 15,85 |
| 153 | 7,60 | 14,26 | 2,30 | 15,45 |
| 154 | 7,65 | 13,73 | 1,99 | 14,87 |
| 155 | 7,70 | 13,03 | 1,69 | 14,12 |
| 156 | 7,75 | 12,15 | 1,42 | 13,21 |
| 157 | 7,80 | 11,11 | 1,16 | 12,15 |
| 158 | 7,85 | 10,93 | 0,92 | 11,95 |
| 159 | 7,90 | 10,60 | 0,69 | 11,62 |
| 160 | 7,95 | 10,15 | 0,48 | 11,16 |
| 161 | 8,00 | 9,58 | 0,29 | 10,58 |
| 162 | 8,05 | 8,90 | 0,11 | 9,90 |
| 163 | 8,10 | 8,11 | 0,06 | 9,11 |
| 164 | 8,15 | 7,23 | 0,21 | 8,23 |
| 165 | 8,20 | 6,27 | 0,35 | 7,27 |
| 166 | 8,25 | 5,22 | 0,47 | 6,22 |
| 167 | 8,30 | 4,10 | 0,58 | 5,11 |
| 168 | 8,35 | 2,92 | 0,69 | 3,94 |
| 169 | 8,40 | 1,68 | 0,78 | 2,70 |
| 170 | 8,45 | 0,39 | 0,86 | 1,41 |
| 171 | 8,50 | 0,05 | 0,93 | 0,08 |
| 172 | 8,55 | 0,67 | 0,99 | 0,70 |
| 173 | 8,60 | 0,26 | 1,05 | 0,29 |
| 174 | 8,65 | 0,81 | 1,09 | 0,85 |
| 175 | 8,70 | 0,34 | 1,13 | 0,38 |
| 176 | 8,75 | 0,85 | 1,16 | 0,89 |
| 177 | 8,80 | 0,34 | 1,18 | 0,38 |
| 178 | 8,85 | 0,81 | 1,20 | 0,86 |
| 179 | 8,90 | 0,28 | 1,21 | 0,33 |
| 180 | 8,95 | 0,74 | 1,22 | 0,79 |
| 181 | 9,00 | 0,19 | 1,22 | 0,24 |
| 182 | 9,05 | 0,64 | 1,22 | 0,70 |
| 183 | 9,10 | 0,10 | 1,21 | 0,15 |
| 184 | 9,15 | 0,56 | 1,20 | 0,61 |
| 185 | 9,20 | 0,02 | 1,19 | 0,07 |
| 186 | 9,25 | 0,49 | 1,17 | 0,54 |
| 187 | 9,30 | 0,97 | 1,15 | 1,02 |
| 188 | 9,35 | 0,47 | 1,13 | 0,51 |
| 189 | 9,40 | 0,97 | 1,11 | 1,02 |
| 190 | 9,45 | 0,49 | 1,08 | 0,54 |
| 191 | 9,50 | 0,02 | 1,05 | 0,07 |
| 192 | 9,55 | 0,57 | 1,03 | 0,62 |
| 193 | 9,60 | 0,14 | 0,99 | 0,18 |
| 194 | 9,65 | 0,72 | 0,96 | 0,76 |
| 195 | 9,70 | 0,33 | 0,93 | 0,36 |
| 196 | 9,75 | 0,95 | 0,90 | 0,98 |
| 197 | 9,80 | 0,59 | 0,86 | 0,62 |
| 198 | 9,85 | 0,24 | 0,83 | 0,27 |
| 199 | 9,90 | 0,92 | 0,80 | 0,95 |
| 200 | 9,95 | 0,62 | 0,76 | 0,64 |
| 201 | 10,00 | 0,33 | 0,73 | 0,36 |
| 202 | 10,05 | 0,07 | 0,70 | 0,09 |
| 203 | 10,10 | 0,83 | 0,66 | 0,84 |
| 204 | 10,15 | 0,60 | 0,63 | 0,62 |

Relazione di calcolo opere provvisionali

| COMMESSA | LOTTO | CODIFICA | DOCUMENTO | REV. | FOGLIO |
|----------|-------|----------|--------------|------|------------|
| IN1A | 20 | D26CL | FV 06 00 002 | A | 145 di 294 |

| n° | Y [m] | σ_f [kg/cm ²] | τ_f [kg/cm ²] | σ_{id} [kg/cm ²] |
|-----|----------|-------------------------------------|-----------------------------------|--|
| 205 | 10,20 | 34,39 | 0,60 | 34,41 |
| 206 | 10,25 | 34,20 | 0,56 | 34,22 |
| 207 | 10,30 | 34,03 | 0,53 | 34,05 |
| 208 | 10,35 | 33,88 | 0,50 | 33,89 |
| 209 | 10,40 | 33,75 | 0,47 | 33,76 |
| 210 | 10,45 | 33,63 | 0,44 | 33,64 |
| 211 | 10,50 | 33,53 | 0,42 | 33,54 |
| 212 | 10,55 | 33,44 | 0,39 | 33,45 |
| 213 | 10,60 | 33,38 | 0,36 | 33,38 |
| 214 | 10,65 | 33,32 | 0,34 | 33,33 |
| 215 | 10,70 | 33,28 | 0,31 | 33,29 |
| 216 | 10,75 | 33,26 | 0,29 | 33,26 |
| 217 | 10,80 | 33,25 | 0,26 | 33,25 |
| 218 | 10,85 | 33,25 | 0,24 | 33,25 |
| 219 | 10,90 | 33,49 | 0,22 | 33,49 |
| 220 | 10,95 | 33,77 | 0,20 | 33,77 |
| 221 | 11,00 | 34,03 | 0,18 | 34,03 |
| 222 | 11,05 | 34,29 | 0,16 | 34,29 |
| 223 | 11,10 | 34,54 | 0,14 | 34,54 |
| 224 | 11,15 | 34,77 | 0,13 | 34,77 |
| 225 | 11,20 | 35,00 | 0,11 | 35,00 |
| 226 | 11,25 | 35,21 | 0,10 | 35,21 |
| 227 | 11,30 | 35,42 | 0,08 | 35,42 |
| 228 | 11,35 | 35,62 | 0,07 | 35,62 |
| 229 | 11,40 | 35,81 | 0,06 | 35,82 |
| 230 | 11,45 | 36,00 | 0,04 | 36,00 |
| 231 | 11,50 | 36,18 | 0,03 | 36,18 |
| 232 | 11,55 | 36,35 | 0,02 | 36,35 |
| 233 | 11,60 | 36,52 | 0,01 | 36,52 |
| 234 | 11,65 | 36,68 | 0,01 | 36,68 |
| 235 | 11,70 | 36,84 | 0,00 | 36,84 |
| 236 | 11,75 | 36,99 | 0,01 | 36,99 |
| 237 | 11,80 | 37,13 | 0,02 | 37,13 |
| 238 | 11,85 | 37,28 | 0,02 | 37,28 |
| 239 | 11,90 | 37,42 | 0,03 | 37,42 |
| 240 | 11,95 | 37,55 | 0,03 | 37,55 |
| 241 | 12,00 | 37,69 | 0,04 | 37,69 |
| 242 | 12,05 | 37,82 | 0,04 | 37,82 |
| 243 | 12,10 | 37,94 | 0,05 | 37,95 |
| 244 | 12,15 | 38,07 | 0,05 | 38,07 |
| 245 | 12,20 | 38,19 | 0,05 | 38,19 |
| 246 | 12,25 | 38,32 | 0,06 | 38,32 |
| 247 | 12,30 | 38,44 | 0,06 | 38,44 |
| 248 | 12,35 | 38,56 | 0,06 | 38,56 |
| 249 | 12,40 | 38,68 | 0,06 | 38,68 |
| 250 | 12,45 | 38,80 | 0,06 | 38,80 |
| 251 | 12,50 | 38,91 | 0,06 | 38,91 |
| 252 | 12,55 | 39,03 | 0,06 | 39,03 |
| 253 | 12,60 | 39,15 | 0,06 | 39,15 |
| 254 | 12,65 | 39,26 | 0,06 | 39,26 |
| 255 | 12,70 | 39,38 | 0,06 | 39,38 |
| 256 | 12,75 | 39,50 | 0,06 | 39,50 |
| 257 | 12,80 | 39,62 | 0,06 | 39,62 |
| 258 | 12,85 | 39,73 | 0,06 | 39,73 |
| 259 | 12,90 | 39,85 | 0,06 | 39,85 |
| 260 | 12,95 | 39,97 | 0,06 | 39,97 |
| 261 | 13,00 | 40,09 | 0,05 | 40,09 |
| 262 | 13,05 | 40,22 | 0,05 | 40,22 |
| 263 | 13,10 | 40,34 | 0,05 | 40,34 |
| 264 | 13,15 | 40,46 | 0,05 | 40,46 |
| 265 | 13,20 | 40,59 | 0,04 | 40,59 |
| 266 | 13,25 | 40,72 | 0,04 | 40,72 |
| 267 | 13,30 | 40,85 | 0,04 | 40,85 |
| 268 | 13,35 | 40,98 | 0,04 | 40,98 |
| 269 | 13,40 | 41,11 | 0,03 | 41,11 |
| 270 | 13,45 | 41,25 | 0,03 | 41,25 |
| 271 | 13,50 | 41,38 | 0,02 | 41,38 |
| 272 | 13,55 | 41,52 | 0,02 | 41,52 |
| 273 | 13,60 | 41,67 | 0,02 | 41,67 |
| 274 | 13,65 | 41,81 | 0,01 | 41,81 |
| 275 | 13,70 | 41,96 | 0,01 | 41,96 |
| 276 | 13,75 | 42,10 | 0,00 | 42,10 |
| 277 | 13,80 | 42,26 | 0,00 | 42,26 |

Combinazione n° 5 - SLE - Quasi permanente

| n° | Y | σ_f | τ_f | σ_{id} |
|----|---|------------|----------|---------------|
|----|---|------------|----------|---------------|

Relazione di calcolo opere provvisionali

| COMMESSA | LOTTO | CODIFICA | DOCUMENTO | REV. | FOGLIO |
|----------|-------|----------|--------------|------|------------|
| IN1A | 20 | D26CL | FV 06 00 002 | A | 146 di 294 |

| | [m] | [kg/cmq] | [kg/cmq] | [kg/cmq] |
|----|------|----------|----------|----------|
| 1 | 0,00 | 0,00 | 0,00 | 0,00 |
| 2 | 0,05 | 0,15 | 0,00 | 0,15 |
| 3 | 0,10 | 0,31 | 0,00 | 0,31 |
| 4 | 0,15 | 0,47 | 0,01 | 0,47 |
| 5 | 0,20 | 0,63 | 0,02 | 0,63 |
| 6 | 0,25 | 0,80 | 0,04 | 0,80 |
| 7 | 0,30 | 0,98 | 0,07 | 0,99 |
| 8 | 0,35 | 1,19 | 0,12 | 1,21 |
| 9 | 0,40 | 1,43 | 0,19 | 1,47 |
| 10 | 0,45 | 1,72 | 0,27 | 1,78 |
| 11 | 0,50 | 2,06 | 0,38 | 2,16 |
| 12 | 0,55 | 2,46 | 0,50 | 2,61 |
| 13 | 0,60 | 2,95 | 0,65 | 3,15 |
| 14 | 0,65 | 3,52 | 0,81 | 3,79 |
| 15 | 0,70 | 4,19 | 1,00 | 4,53 |
| 16 | 0,75 | 4,98 | 1,21 | 5,40 |
| 17 | 0,80 | 5,90 | 1,47 | 6,42 |
| 18 | 0,85 | 6,98 | 1,78 | 7,63 |
| 19 | 0,90 | 8,26 | 2,15 | 9,06 |
| 20 | 0,95 | 9,77 | 2,59 | 10,75 |
| 21 | 1,00 | 11,54 | 3,08 | 12,72 |
| 22 | 1,05 | 13,57 | 3,49 | 14,86 |
| 23 | 1,10 | 15,85 | 3,91 | 17,23 |
| 24 | 1,15 | 18,36 | 4,36 | 19,85 |
| 25 | 1,20 | 21,14 | 4,82 | 22,73 |
| 26 | 1,25 | 24,19 | 5,30 | 25,87 |
| 27 | 1,30 | 27,51 | 5,79 | 29,29 |
| 28 | 1,35 | 31,13 | 6,31 | 32,99 |
| 29 | 1,40 | 35,04 | 6,84 | 36,99 |
| 30 | 1,45 | 39,27 | 7,39 | 41,30 |
| 31 | 1,50 | 43,81 | 7,95 | 45,92 |
| 32 | 1,55 | 48,68 | 8,53 | 50,87 |
| 33 | 1,60 | 53,88 | 9,12 | 56,15 |
| 34 | 1,65 | 59,43 | 9,74 | 61,78 |
| 35 | 1,70 | 65,34 | 10,36 | 67,76 |
| 36 | 1,75 | 71,60 | 11,00 | 74,10 |
| 37 | 1,80 | 78,24 | 11,66 | 80,81 |
| 38 | 1,85 | 85,26 | 12,33 | 87,90 |
| 39 | 1,90 | 92,66 | 13,00 | 95,36 |
| 40 | 1,95 | 100,46 | 13,69 | 103,22 |
| 41 | 2,00 | 108,64 | 14,38 | 111,46 |
| 42 | 2,05 | 117,22 | 15,08 | 120,10 |
| 43 | 2,10 | 126,21 | 15,80 | 129,14 |
| 44 | 2,15 | 135,61 | 16,53 | 138,60 |
| 45 | 2,20 | 145,44 | 17,27 | 148,48 |
| 46 | 2,25 | 155,70 | 18,03 | 158,80 |
| 47 | 2,30 | 166,39 | 18,81 | 169,55 |
| 48 | 2,35 | 177,53 | 19,60 | 180,75 |
| 49 | 2,40 | 189,13 | 20,40 | 192,40 |
| 50 | 2,45 | 201,19 | 21,22 | 204,52 |
| 51 | 2,50 | 213,73 | 22,05 | 217,11 |
| 52 | 2,55 | 226,74 | 22,90 | 230,19 |
| 53 | 2,60 | 240,25 | 23,76 | 243,75 |
| 54 | 2,65 | 254,25 | 24,63 | 257,80 |
| 55 | 2,70 | 268,75 | 25,52 | 272,36 |
| 56 | 2,75 | 283,77 | 26,43 | 287,44 |
| 57 | 2,80 | 299,31 | 27,34 | 303,03 |
| 58 | 2,85 | 315,38 | 28,28 | 319,16 |
| 59 | 2,90 | 331,98 | 29,22 | 335,82 |
| 60 | 2,95 | 349,13 | 30,18 | 353,03 |
| 61 | 3,00 | 366,84 | 31,16 | 370,79 |
| 62 | 3,00 | 366,84 | 30,71 | 370,68 |
| 63 | 3,05 | 384,57 | 29,28 | 387,90 |
| 64 | 3,10 | 401,48 | 27,28 | 404,25 |
| 65 | 3,15 | 417,25 | 24,73 | 419,44 |
| 66 | 3,20 | 431,55 | 21,91 | 433,22 |
| 67 | 3,25 | 444,24 | 19,21 | 445,49 |
| 68 | 3,30 | 455,39 | 16,65 | 456,30 |
| 69 | 3,35 | 465,07 | 14,20 | 465,72 |
| 70 | 3,40 | 473,35 | 11,87 | 473,80 |
| 71 | 3,45 | 480,30 | 9,66 | 480,59 |
| 72 | 3,50 | 485,98 | 7,57 | 486,16 |
| 73 | 3,55 | 490,46 | 5,58 | 490,56 |
| 74 | 3,60 | 493,81 | 3,70 | 493,85 |
| 75 | 3,65 | 496,08 | 1,92 | 496,09 |
| 76 | 3,70 | 497,33 | 0,25 | 497,33 |
| 77 | 3,75 | 497,63 | 1,33 | 497,63 |
| 78 | 3,80 | 497,02 | 2,81 | 497,04 |
| 79 | 3,85 | 495,56 | 4,20 | 495,62 |
| 80 | 3,90 | 493,31 | 5,51 | 493,40 |
| 81 | 3,95 | 490,31 | 6,72 | 490,45 |
| 82 | 4,00 | 486,62 | 7,86 | 486,81 |

Relazione di calcolo opere provvisionali

| COMMESSA | LOTTO | CODIFICA | DOCUMENTO | REV. | FOGLIO |
|----------|-------|----------|--------------|------|------------|
| IN1A | 20 | D26CL | FV 06 00 002 | A | 147 di 294 |

| n° | Y [m] | σ_f [kg/cmq] | τ_f [kg/cmq] | σ_{id} [kg/cmq] |
|-----|----------|------------------------|----------------------|---------------------------|
| 83 | 4,05 | 482,27 | 8,92 | 482,52 |
| 84 | 4,10 | 477,32 | 9,90 | 477,63 |
| 85 | 4,15 | 471,81 | 10,80 | 472,18 |
| 86 | 4,20 | 465,78 | 11,64 | 466,22 |
| 87 | 4,25 | 459,27 | 12,41 | 459,77 |
| 88 | 4,30 | 452,32 | 13,12 | 452,89 |
| 89 | 4,35 | 444,97 | 13,76 | 445,61 |
| 90 | 4,40 | 437,24 | 14,35 | 437,95 |
| 91 | 4,45 | 429,18 | 14,88 | 429,96 |
| 92 | 4,50 | 420,82 | 15,36 | 421,66 |
| 93 | 4,55 | 412,18 | 15,78 | 413,09 |
| 94 | 4,60 | 403,30 | 16,16 | 404,27 |
| 95 | 4,65 | 394,21 | 16,50 | 395,24 |
| 96 | 4,70 | 384,92 | 16,79 | 386,02 |
| 97 | 4,75 | 375,46 | 17,04 | 376,62 |
| 98 | 4,80 | 365,87 | 17,25 | 367,08 |
| 99 | 4,85 | 356,15 | 17,43 | 357,42 |
| 100 | 4,90 | 346,33 | 17,57 | 347,66 |
| 101 | 4,95 | 336,42 | 17,68 | 337,82 |
| 102 | 5,00 | 326,46 | 17,76 | 327,91 |
| 103 | 5,05 | 316,45 | 17,81 | 317,95 |
| 104 | 5,10 | 306,41 | 17,84 | 307,96 |
| 105 | 5,15 | 296,35 | 17,85 | 297,96 |
| 106 | 5,20 | 286,29 | 17,83 | 287,95 |
| 107 | 5,25 | 276,24 | 17,79 | 277,95 |
| 108 | 5,30 | 266,21 | 17,74 | 267,97 |
| 109 | 5,35 | 256,21 | 17,66 | 258,03 |
| 110 | 5,40 | 246,25 | 17,58 | 248,13 |
| 111 | 5,45 | 236,35 | 17,48 | 238,28 |
| 112 | 5,50 | 226,50 | 17,36 | 228,48 |
| 113 | 5,55 | 216,71 | 17,24 | 218,76 |
| 114 | 5,60 | 207,00 | 17,10 | 209,11 |
| 115 | 5,65 | 197,37 | 16,96 | 199,54 |
| 116 | 5,70 | 187,82 | 16,81 | 190,06 |
| 117 | 5,75 | 178,35 | 16,65 | 180,67 |
| 118 | 5,80 | 168,97 | 16,49 | 171,37 |
| 119 | 5,85 | 159,69 | 16,33 | 162,17 |
| 120 | 5,90 | 150,49 | 16,16 | 153,07 |
| 121 | 5,95 | 141,40 | 15,99 | 144,09 |
| 122 | 6,00 | 132,40 | 15,58 | 135,13 |
| 123 | 6,05 | 123,64 | 14,95 | 126,32 |
| 124 | 6,10 | 115,24 | 14,32 | 117,87 |
| 125 | 6,15 | 107,20 | 13,68 | 109,78 |
| 126 | 6,20 | 99,52 | 13,05 | 102,05 |
| 127 | 6,25 | 92,20 | 12,43 | 94,68 |
| 128 | 6,30 | 85,24 | 11,82 | 87,66 |
| 129 | 6,35 | 78,63 | 11,21 | 80,99 |
| 130 | 6,40 | 72,37 | 10,61 | 74,66 |
| 131 | 6,45 | 66,45 | 10,03 | 68,68 |
| 132 | 6,50 | 60,86 | 9,46 | 63,02 |
| 133 | 6,55 | 55,60 | 8,90 | 57,70 |
| 134 | 6,60 | 50,66 | 8,35 | 52,69 |
| 135 | 6,65 | 46,03 | 7,83 | 47,99 |
| 136 | 6,70 | 41,71 | 7,31 | 43,59 |
| 137 | 6,75 | 37,68 | 6,82 | 39,48 |
| 138 | 6,80 | 33,93 | 6,34 | 35,66 |
| 139 | 6,85 | 30,45 | 5,87 | 32,11 |
| 140 | 6,90 | 27,25 | 5,43 | 28,82 |
| 141 | 6,95 | 24,29 | 5,00 | 25,79 |
| 142 | 7,00 | 21,58 | 4,59 | 23,00 |
| 143 | 7,05 | 24,07 | 4,20 | 25,14 |
| 144 | 7,10 | 26,62 | 3,82 | 27,43 |
| 145 | 7,15 | 28,96 | 3,47 | 29,58 |
| 146 | 7,20 | 31,10 | 3,13 | 31,57 |
| 147 | 7,25 | 33,04 | 2,80 | 33,40 |
| 148 | 7,30 | 34,80 | 2,49 | 35,07 |
| 149 | 7,35 | 36,38 | 2,20 | 36,58 |
| 150 | 7,40 | 37,79 | 1,93 | 37,94 |
| 151 | 7,45 | 39,05 | 1,67 | 39,16 |
| 152 | 7,50 | 40,16 | 1,43 | 40,24 |
| 153 | 7,55 | 41,13 | 1,20 | 41,18 |
| 154 | 7,60 | 41,97 | 0,99 | 42,01 |
| 155 | 7,65 | 42,69 | 0,79 | 42,71 |
| 156 | 7,70 | 43,29 | 0,60 | 43,30 |
| 157 | 7,75 | 43,79 | 0,43 | 43,80 |
| 158 | 7,80 | 44,19 | 0,27 | 44,19 |
| 159 | 7,85 | 44,49 | 0,12 | 44,49 |
| 160 | 7,90 | 44,71 | 0,02 | 44,71 |
| 161 | 7,95 | 44,86 | 0,14 | 44,86 |
| 162 | 8,00 | 44,93 | 0,26 | 44,93 |
| 163 | 8,05 | 44,94 | 0,36 | 44,94 |

Relazione di calcolo opere provvisionali

| COMMESSA | LOTTO | CODIFICA | DOCUMENTO | REV. | FOGLIO |
|----------|-------|----------|--------------|------|------------|
| IN1A | 20 | D26CL | FV 06 00 002 | A | 148 di 294 |

| n° | Y [m] | σ_f [kg/cmq] | τ_f [kg/cmq] | σ_d [kg/cmq] |
|-----|----------|------------------------|----------------------|------------------------|
| 164 | 8,10 | 44,88 | 0,45 | 44,89 |
| 165 | 8,15 | 44,78 | 0,54 | 44,79 |
| 166 | 8,20 | 44,62 | 0,61 | 44,63 |
| 167 | 8,25 | 44,42 | 0,68 | 44,44 |
| 168 | 8,30 | 44,19 | 0,74 | 44,20 |
| 169 | 8,35 | 43,91 | 0,79 | 43,94 |
| 170 | 8,40 | 43,61 | 0,84 | 43,64 |
| 171 | 8,45 | 43,29 | 0,88 | 43,31 |
| 172 | 8,50 | 42,94 | 0,91 | 42,97 |
| 173 | 8,55 | 42,57 | 0,94 | 42,60 |
| 174 | 8,60 | 42,19 | 0,96 | 42,22 |
| 175 | 8,65 | 41,79 | 0,97 | 41,83 |
| 176 | 8,70 | 41,39 | 0,98 | 41,43 |
| 177 | 8,75 | 40,98 | 0,99 | 41,02 |
| 178 | 8,80 | 40,57 | 0,99 | 40,61 |
| 179 | 8,85 | 40,15 | 0,99 | 40,19 |
| 180 | 8,90 | 39,74 | 0,99 | 39,78 |
| 181 | 8,95 | 39,33 | 0,98 | 39,37 |
| 182 | 9,00 | 38,92 | 0,97 | 38,96 |
| 183 | 9,05 | 38,52 | 0,96 | 38,56 |
| 184 | 9,10 | 38,13 | 0,94 | 38,16 |
| 185 | 9,15 | 37,74 | 0,92 | 37,78 |
| 186 | 9,20 | 37,37 | 0,90 | 37,40 |
| 187 | 9,25 | 37,00 | 0,88 | 37,04 |
| 188 | 9,30 | 36,65 | 0,86 | 36,68 |
| 189 | 9,35 | 36,31 | 0,84 | 36,34 |
| 190 | 9,40 | 35,99 | 0,81 | 36,01 |
| 191 | 9,45 | 35,67 | 0,79 | 35,70 |
| 192 | 9,50 | 35,38 | 0,76 | 35,40 |
| 193 | 9,55 | 35,09 | 0,73 | 35,12 |
| 194 | 9,60 | 34,83 | 0,71 | 34,85 |
| 195 | 9,65 | 34,58 | 0,68 | 34,60 |
| 196 | 9,70 | 34,34 | 0,65 | 34,36 |
| 197 | 9,75 | 34,12 | 0,63 | 34,14 |
| 198 | 9,80 | 33,91 | 0,60 | 33,93 |
| 199 | 9,85 | 33,72 | 0,57 | 33,74 |
| 200 | 9,90 | 33,55 | 0,54 | 33,56 |
| 201 | 9,95 | 33,39 | 0,52 | 33,40 |
| 202 | 10,00 | 33,25 | 0,49 | 33,26 |
| 203 | 10,05 | 33,12 | 0,46 | 33,13 |
| 204 | 10,10 | 33,01 | 0,44 | 33,02 |
| 205 | 10,15 | 32,91 | 0,41 | 32,92 |
| 206 | 10,20 | 32,83 | 0,39 | 32,83 |
| 207 | 10,25 | 32,76 | 0,37 | 32,76 |
| 208 | 10,30 | 32,70 | 0,34 | 32,71 |
| 209 | 10,35 | 32,66 | 0,32 | 32,66 |
| 210 | 10,40 | 32,63 | 0,30 | 32,63 |
| 211 | 10,45 | 32,61 | 0,28 | 32,61 |
| 212 | 10,50 | 32,60 | 0,26 | 32,61 |
| 213 | 10,55 | 32,61 | 0,24 | 32,61 |
| 214 | 10,60 | 32,63 | 0,22 | 32,63 |
| 215 | 10,65 | 32,65 | 0,20 | 32,66 |
| 216 | 10,70 | 32,84 | 0,18 | 32,84 |
| 217 | 10,75 | 33,09 | 0,17 | 33,10 |
| 218 | 10,80 | 33,34 | 0,15 | 33,34 |
| 219 | 10,85 | 33,58 | 0,14 | 33,58 |
| 220 | 10,90 | 33,81 | 0,12 | 33,81 |
| 221 | 10,95 | 34,04 | 0,11 | 34,04 |
| 222 | 11,00 | 34,25 | 0,10 | 34,25 |
| 223 | 11,05 | 34,46 | 0,08 | 34,46 |
| 224 | 11,10 | 34,66 | 0,07 | 34,66 |
| 225 | 11,15 | 34,85 | 0,06 | 34,85 |
| 226 | 11,20 | 35,04 | 0,05 | 35,04 |
| 227 | 11,25 | 35,22 | 0,04 | 35,22 |
| 228 | 11,30 | 35,40 | 0,03 | 35,40 |
| 229 | 11,35 | 35,57 | 0,02 | 35,57 |
| 230 | 11,40 | 35,74 | 0,02 | 35,74 |
| 231 | 11,45 | 35,90 | 0,01 | 35,90 |
| 232 | 11,50 | 36,06 | 0,00 | 36,06 |
| 233 | 11,55 | 36,21 | 0,00 | 36,21 |
| 234 | 11,60 | 36,36 | 0,01 | 36,36 |
| 235 | 11,65 | 36,51 | 0,02 | 36,51 |
| 236 | 11,70 | 36,65 | 0,02 | 36,65 |
| 237 | 11,75 | 36,80 | 0,02 | 36,80 |
| 238 | 11,80 | 36,94 | 0,03 | 36,94 |
| 239 | 11,85 | 37,07 | 0,03 | 37,07 |
| 240 | 11,90 | 37,21 | 0,04 | 37,21 |
| 241 | 11,95 | 37,34 | 0,04 | 37,34 |
| 242 | 12,00 | 37,47 | 0,04 | 37,47 |
| 243 | 12,05 | 37,60 | 0,04 | 37,60 |
| 244 | 12,10 | 37,73 | 0,04 | 37,73 |

Relazione di calcolo opere provvisionali

| COMMESSA | LOTTO | CODIFICA | DOCUMENTO | REV. | FOGLIO |
|----------|-------|----------|--------------|------|------------|
| IN1A | 20 | D26CL | FV 06 00 002 | A | 149 di 294 |

| n° | Y [m] | σ_f [kg/cm ²] | τ_f [kg/cm ²] | σ_d [kg/cm ²] |
|-----|----------|-------------------------------------|-----------------------------------|-------------------------------------|
| 245 | 12,15 | 37,86 | 0,05 | 37,86 |
| 246 | 12,20 | 37,98 | 0,05 | 37,98 |
| 247 | 12,25 | 38,11 | 0,05 | 38,11 |
| 248 | 12,30 | 38,24 | 0,05 | 38,24 |
| 249 | 12,35 | 38,36 | 0,05 | 38,36 |
| 250 | 12,40 | 38,49 | 0,05 | 38,49 |
| 251 | 12,45 | 38,61 | 0,05 | 38,61 |
| 252 | 12,50 | 38,74 | 0,05 | 38,74 |
| 253 | 12,55 | 38,86 | 0,05 | 38,86 |
| 254 | 12,60 | 38,99 | 0,05 | 38,99 |
| 255 | 12,65 | 39,11 | 0,05 | 39,11 |
| 256 | 12,70 | 39,24 | 0,05 | 39,24 |
| 257 | 12,75 | 39,36 | 0,05 | 39,36 |
| 258 | 12,80 | 39,49 | 0,04 | 39,49 |
| 259 | 12,85 | 39,62 | 0,04 | 39,62 |
| 260 | 12,90 | 39,75 | 0,04 | 39,75 |
| 261 | 12,95 | 39,88 | 0,04 | 39,88 |
| 262 | 13,00 | 40,01 | 0,04 | 40,01 |
| 263 | 13,05 | 40,14 | 0,04 | 40,14 |
| 264 | 13,10 | 40,27 | 0,04 | 40,27 |
| 265 | 13,15 | 40,40 | 0,03 | 40,40 |
| 266 | 13,20 | 40,54 | 0,03 | 40,54 |
| 267 | 13,25 | 40,67 | 0,03 | 40,67 |
| 268 | 13,30 | 40,81 | 0,03 | 40,81 |
| 269 | 13,35 | 40,95 | 0,02 | 40,95 |
| 270 | 13,40 | 41,09 | 0,02 | 41,09 |
| 271 | 13,45 | 41,23 | 0,02 | 41,23 |
| 272 | 13,50 | 41,37 | 0,02 | 41,37 |
| 273 | 13,55 | 41,51 | 0,01 | 41,51 |
| 274 | 13,60 | 41,66 | 0,01 | 41,66 |
| 275 | 13,65 | 41,81 | 0,01 | 41,81 |
| 276 | 13,70 | 41,95 | 0,00 | 41,95 |
| 277 | 13,75 | 42,10 | 0,00 | 42,10 |
| 278 | 13,80 | 42,26 | 0,00 | 42,26 |

Verifica armatura paratia (Sezioni critiche)

Verifica a flessione

Simbologia adottata

| | |
|----------------|--|
| n° | numero d'ordine della sezione |
| Y | ordinata della sezione rispetto alla testa della paratia espressa in [m] |
| M | momento flettente espresso in [kNm] |
| N | sforzo normale espresso in [kN] (positivo di compressione) |
| M _u | momento ultimo di riferimento espresso in [kNm] |
| N _u | sforzo normale ultimo di riferimento espresso in [kN] |
| FS | coefficiente di sicurezza (rapporto fra la sollecitazione ultima e la sollecitazione di esercizio) |

 Area della sezione del tubolare 57,71 [cm²]

| Y [m] | n° - Tipo | M [kNm] | N [kN] | M _u [kNm] | N _u [kN] | FS |
|----------|---------------|------------|-----------|-------------------------|------------------------|-------|
| 4,10 | 1 - SLU - STR | 39,11 | 7,11 | 126,82 | 23,04 | 3.243 |
| 4,55 | 2 - SLU - GEO | 74,16 | 7,89 | 126,64 | 13,47 | 1.708 |

Verifica a taglio

Relazione di calcolo opere provvisionali

| COMMESSA | LOTTO | CODIFICA | DOCUMENTO | REV. | FOGLIO |
|----------|-------|----------|--------------|------|------------|
| IN1A | 20 | D26CL | FV 06 00 002 | A | 150 di 294 |

Simbologia adottata

n° numero d'ordine della sezione
 Y ordinata della sezione rispetto alla testa, espressa in [m]
 V_{Ed} taglio agente sul palo, espresso in [kN]
 V_{Rd} taglio resistente, espresso in [kN]
 FS coefficiente di sicurezza a taglio (V_{Rd}/V_{Ed})

La verifica a taglio del micropalo è stata eseguita considerando una sezione anulare di area A = 57,71 cmq

| Y [m] | n° - Tipo | V _{Ed} [kN] | V _{Rd} [kN] | FS |
|----------|---------------|-------------------------|-------------------------|--------|
| 3,10 | 1 - SLU - STR | 29,46 | 717,16 | 24,340 |
| 3,25 | 2 - SLU - GEO | 40,27 | 717,16 | 17,808 |

Verifica tensioni

Simbologia adottata

n° numero d'ordine della sezione
 Y ordinata della sezione rispetto alla testa della paratia espressa in [m]
 σ_f tensione nell'acciaio espressa in [kg/cmq]
 τ_f tensione tangenziale in [kg/cmq]
 σ_{id} tensione ideale espressa in [kg/cmq]

Area della sezione del tubolare 57,71 [cmq]

| n° - Tipo | σ _f [kg/cmq] | τ _f [kg/cmq] | σ _{id} [kg/cmq] | Y [m] |
|----------------------------|----------------------------|----------------------------|-----------------------------|----------|
| 3 - SLE - Rara | 1161,84 | 2,60 | 1161,85 | 4,10 |
| 4 - SLE - Frequente | 657,48 | 1,10 | 657,48 | 3,90 |
| 5 - SLE - Quasi permanente | 497,63 | 1,33 | 497,63 | 3,75 |

Verifiche strutturali (Inviluppo)

Verifica a flessione

Simbologia adottata

n° numero d'ordine della sezione
 Y ordinata della sezione rispetto alla testa della paratia espressa in [m]
 M momento flettente espresso in [kNm]
 N sforzo normale espresso in [kN] (positivo di compressione)
 M_u momento ultimo di riferimento espresso in [kNm]
 N_u sforzo normale ultimo di riferimento espresso in [kN]
 FS coefficiente di sicurezza (rapporto fra la sollecitazione ultima e la sollecitazione di esercizio)

Area della sezione del tubolare 57,71 [cmq]

Relazione di calcolo opere provvisionali

| COMMESSA | LOTTO | CODIFICA | DOCUMENTO | REV. | FOGLIO |
|----------|-------|----------|--------------|------|------------|
| IN1A | 20 | D26CL | FV 06 00 002 | A | 151 di 294 |

| Y [m] | n° - Tipo | M [kNm] | N [kN] | Mu [kNm] | Nu [kN] | FS |
|----------|---------------|------------|-----------|-------------|------------|----------|
| 0,00 | 1 - SLU - STR | 0,00 | 0,00 | 0,00 | 0,00 | 1000.000 |
| 0,05 | 1 - SLU - STR | 0,00 | 0,09 | 0,34 | 2843,70 | 1000.000 |
| 0,10 | 1 - SLU - STR | 0,00 | 0,17 | 1,03 | 2840,33 | 1000.000 |
| 0,15 | 1 - SLU - STR | 0,00 | 0,26 | 2,26 | 2834,33 | 1000.000 |
| 0,20 | 1 - SLU - STR | 0,00 | 0,35 | 4,14 | 2825,15 | 1000.000 |
| 0,25 | 1 - SLU - STR | 0,00 | 0,43 | 6,98 | 2811,24 | 1000.000 |
| 0,30 | 1 - SLU - STR | 0,00 | 0,52 | 11,29 | 2790,15 | 1000.000 |
| 0,35 | 1 - SLU - STR | 0,00 | 0,61 | 17,55 | 2759,53 | 1000.000 |
| 0,40 | 1 - SLU - STR | 0,01 | 0,69 | 26,13 | 2717,55 | 1000.000 |
| 0,45 | 1 - SLU - STR | 0,01 | 0,78 | 37,19 | 2663,45 | 1000.000 |
| 0,50 | 1 - SLU - STR | 0,02 | 0,87 | 49,03 | 2515,90 | 1000.000 |
| 0,55 | 1 - SLU - STR | 0,03 | 0,95 | 61,28 | 2334,57 | 1000.000 |
| 0,60 | 1 - SLU - STR | 0,04 | 1,04 | 73,24 | 2136,76 | 1000.000 |
| 0,65 | 1 - SLU - STR | 0,05 | 1,13 | 84,27 | 1933,02 | 1000.000 |
| 0,70 | 1 - SLU - STR | 0,07 | 1,21 | 94,01 | 1733,82 | 1000.000 |
| 0,75 | 1 - SLU - STR | 0,09 | 1,30 | 102,43 | 1545,16 | 1000.000 |
| 0,80 | 2 - SLU - GEO | 0,12 | 1,39 | 113,11 | 1284,77 | 926.690 |
| 0,85 | 2 - SLU - GEO | 0,16 | 1,47 | 120,23 | 1099,21 | 746.209 |
| 0,90 | 2 - SLU - GEO | 0,21 | 1,56 | 126,01 | 938,52 | 601.731 |
| 0,95 | 2 - SLU - GEO | 0,27 | 1,65 | 130,07 | 800,32 | 486.119 |
| 1,00 | 2 - SLU - GEO | 0,34 | 1,73 | 132,26 | 681,92 | 393.490 |
| 1,05 | 2 - SLU - GEO | 0,41 | 1,82 | 133,48 | 585,90 | 321.982 |
| 1,10 | 2 - SLU - GEO | 0,50 | 1,91 | 133,67 | 507,35 | 266.141 |
| 1,15 | 2 - SLU - GEO | 0,60 | 1,99 | 133,64 | 444,25 | 222.909 |
| 1,20 | 2 - SLU - GEO | 0,71 | 2,08 | 133,62 | 393,16 | 189.056 |
| 1,25 | 2 - SLU - GEO | 0,82 | 2,17 | 133,05 | 349,65 | 161.405 |
| 1,30 | 2 - SLU - GEO | 0,95 | 2,25 | 132,35 | 313,05 | 138.954 |
| 1,35 | 2 - SLU - GEO | 1,09 | 2,34 | 131,77 | 282,40 | 120.707 |
| 1,40 | 2 - SLU - GEO | 1,24 | 2,43 | 131,27 | 256,42 | 105.687 |
| 1,45 | 2 - SLU - GEO | 1,40 | 2,51 | 130,85 | 234,16 | 93.185 |
| 1,50 | 2 - SLU - GEO | 1,58 | 2,60 | 130,48 | 214,92 | 82.676 |
| 1,55 | 2 - SLU - GEO | 1,76 | 2,69 | 130,16 | 198,15 | 73.766 |
| 1,60 | 2 - SLU - GEO | 1,96 | 2,77 | 129,88 | 183,42 | 66.151 |
| 1,65 | 2 - SLU - GEO | 2,18 | 2,86 | 129,63 | 170,42 | 59.598 |
| 1,70 | 2 - SLU - GEO | 2,40 | 2,95 | 129,41 | 158,86 | 53.923 |
| 1,75 | 2 - SLU - GEO | 2,64 | 3,03 | 129,21 | 148,40 | 48.933 |
| 1,80 | 2 - SLU - GEO | 2,91 | 3,12 | 129,02 | 138,54 | 44.413 |
| 1,85 | 2 - SLU - GEO | 3,21 | 3,21 | 128,84 | 128,86 | 40.192 |
| 1,90 | 2 - SLU - GEO | 3,56 | 3,29 | 128,65 | 119,07 | 36.163 |
| 1,95 | 2 - SLU - GEO | 3,98 | 3,38 | 128,47 | 109,20 | 32.313 |
| 2,00 | 2 - SLU - GEO | 4,47 | 3,47 | 128,28 | 99,50 | 28.708 |
| 2,05 | 2 - SLU - GEO | 5,04 | 3,55 | 128,11 | 90,29 | 25.416 |
| 2,10 | 2 - SLU - GEO | 5,69 | 3,64 | 127,94 | 81,80 | 22.478 |
| 2,15 | 2 - SLU - GEO | 6,42 | 3,73 | 127,80 | 74,15 | 19.901 |
| 2,20 | 2 - SLU - GEO | 7,23 | 3,81 | 127,67 | 67,34 | 17.661 |
| 2,25 | 2 - SLU - GEO | 8,11 | 3,90 | 127,55 | 61,32 | 15.725 |
| 2,30 | 2 - SLU - GEO | 9,07 | 3,99 | 127,45 | 56,02 | 14.055 |
| 2,35 | 2 - SLU - GEO | 10,10 | 4,07 | 127,36 | 51,37 | 12.613 |
| 2,40 | 2 - SLU - GEO | 11,20 | 4,16 | 127,29 | 47,27 | 11.366 |
| 2,45 | 2 - SLU - GEO | 12,37 | 4,25 | 127,22 | 43,67 | 10.284 |
| 2,50 | 2 - SLU - GEO | 13,61 | 4,33 | 127,16 | 40,48 | 9.343 |
| 2,55 | 2 - SLU - GEO | 14,92 | 4,42 | 127,10 | 37,65 | 8.520 |
| 2,60 | 2 - SLU - GEO | 16,29 | 4,51 | 127,05 | 35,13 | 7.798 |
| 2,65 | 2 - SLU - GEO | 17,74 | 4,59 | 127,01 | 32,89 | 7.161 |
| 2,70 | 2 - SLU - GEO | 19,24 | 4,68 | 126,97 | 30,88 | 6.599 |
| 2,75 | 2 - SLU - GEO | 20,81 | 4,77 | 126,94 | 29,07 | 6.099 |
| 2,80 | 2 - SLU - GEO | 22,44 | 4,85 | 126,91 | 27,44 | 5.654 |
| 2,85 | 2 - SLU - GEO | 24,14 | 4,94 | 126,88 | 25,96 | 5.256 |
| 2,90 | 2 - SLU - GEO | 25,89 | 5,03 | 126,85 | 24,62 | 4.899 |
| 2,95 | 2 - SLU - GEO | 27,71 | 5,11 | 126,83 | 23,40 | 4.577 |
| 3,00 | 2 - SLU - GEO | 29,58 | 5,20 | 126,81 | 22,29 | 4.286 |
| 3,05 | 2 - SLU - GEO | 31,51 | 5,29 | 126,79 | 21,27 | 4.024 |
| 3,10 | 2 - SLU - GEO | 33,46 | 5,37 | 126,77 | 20,35 | 3.789 |
| 3,15 | 2 - SLU - GEO | 35,44 | 5,46 | 126,76 | 19,53 | 3.577 |
| 3,20 | 2 - SLU - GEO | 37,44 | 5,55 | 126,74 | 18,77 | 3.386 |
| 3,25 | 2 - SLU - GEO | 39,45 | 5,63 | 126,73 | 18,10 | 3.213 |
| 3,30 | 2 - SLU - GEO | 41,46 | 5,72 | 126,72 | 17,48 | 3.056 |
| 3,35 | 2 - SLU - GEO | 43,47 | 5,81 | 126,71 | 16,92 | 2.915 |
| 3,40 | 2 - SLU - GEO | 45,47 | 5,89 | 126,70 | 16,42 | 2.786 |
| 3,45 | 2 - SLU - GEO | 47,46 | 5,98 | 126,69 | 15,96 | 2.669 |
| 3,50 | 2 - SLU - GEO | 49,43 | 6,07 | 126,68 | 15,54 | 2.563 |
| 3,55 | 2 - SLU - GEO | 51,37 | 6,15 | 126,67 | 15,17 | 2.466 |
| 3,60 | 2 - SLU - GEO | 53,27 | 6,24 | 126,67 | 14,83 | 2.378 |
| 3,65 | 2 - SLU - GEO | 55,14 | 6,33 | 126,66 | 14,53 | 2.297 |
| 3,70 | 2 - SLU - GEO | 56,95 | 6,41 | 126,66 | 14,26 | 2.224 |
| 3,75 | 2 - SLU - GEO | 58,71 | 6,50 | 126,65 | 14,02 | 2.157 |
| 3,80 | 2 - SLU - GEO | 60,41 | 6,59 | 126,65 | 13,81 | 2.096 |

Relazione di calcolo opere provvisionali

| COMMESSA | LOTTO | CODIFICA | DOCUMENTO | REV. | FOGLIO |
|----------|-------|----------|--------------|------|------------|
| IN1A | 20 | D26CL | FV 06 00 002 | A | 152 di 294 |

| Y [m] | n° - Tipo | M [kNm] | N [kN] | Mu [kNm] | Nu [kN] | FS |
|----------|---------------|------------|-----------|-------------|------------|---------|
| 3,85 | 2 - SLU - GEO | 62,04 | 6,67 | 126,64 | 13,62 | 2.041 |
| 3,90 | 2 - SLU - GEO | 63,60 | 6,76 | 126,64 | 13,46 | 1.991 |
| 3,95 | 2 - SLU - GEO | 65,08 | 6,85 | 126,64 | 13,32 | 1.946 |
| 4,00 | 2 - SLU - GEO | 66,46 | 6,93 | 126,64 | 13,21 | 1.905 |
| 4,05 | 2 - SLU - GEO | 67,76 | 7,02 | 126,63 | 13,12 | 1.869 |
| 4,10 | 2 - SLU - GEO | 68,96 | 7,11 | 126,63 | 13,05 | 1.836 |
| 4,15 | 2 - SLU - GEO | 70,05 | 7,19 | 126,63 | 13,00 | 1.808 |
| 4,20 | 2 - SLU - GEO | 71,02 | 7,28 | 126,63 | 12,98 | 1.783 |
| 4,25 | 2 - SLU - GEO | 71,88 | 7,37 | 126,63 | 12,98 | 1.762 |
| 4,30 | 2 - SLU - GEO | 72,61 | 7,45 | 126,63 | 13,00 | 1.744 |
| 4,35 | 2 - SLU - GEO | 73,21 | 7,54 | 126,63 | 13,04 | 1.730 |
| 4,40 | 2 - SLU - GEO | 73,67 | 7,63 | 126,63 | 13,11 | 1.719 |
| 4,45 | 2 - SLU - GEO | 73,98 | 7,71 | 126,64 | 13,20 | 1.712 |
| 4,50 | 2 - SLU - GEO | 74,14 | 7,80 | 126,64 | 13,32 | 1.708 |
| 4,55 | 2 - SLU - GEO | 74,16 | 7,89 | 126,64 | 13,47 | 1.708 |
| 4,60 | 2 - SLU - GEO | 74,03 | 7,97 | 126,64 | 13,64 | 1.711 |
| 4,65 | 2 - SLU - GEO | 73,78 | 8,06 | 126,65 | 13,83 | 1.717 |
| 4,70 | 2 - SLU - GEO | 73,40 | 8,15 | 126,65 | 14,05 | 1.726 |
| 4,75 | 2 - SLU - GEO | 72,90 | 8,23 | 126,66 | 14,30 | 1.737 |
| 4,80 | 2 - SLU - GEO | 72,30 | 8,32 | 126,66 | 14,57 | 1.752 |
| 4,85 | 2 - SLU - GEO | 71,60 | 8,41 | 126,67 | 14,87 | 1.769 |
| 4,90 | 2 - SLU - GEO | 70,80 | 8,49 | 126,67 | 15,19 | 1.789 |
| 4,95 | 2 - SLU - GEO | 69,91 | 8,58 | 126,68 | 15,54 | 1.812 |
| 5,00 | 2 - SLU - GEO | 68,94 | 8,67 | 126,69 | 15,92 | 1.838 |
| 5,05 | 2 - SLU - GEO | 67,90 | 8,75 | 126,70 | 16,33 | 1.866 |
| 5,10 | 2 - SLU - GEO | 66,79 | 8,84 | 126,70 | 16,77 | 1.897 |
| 5,15 | 2 - SLU - GEO | 65,61 | 8,92 | 126,71 | 17,24 | 1.931 |
| 5,20 | 2 - SLU - GEO | 64,38 | 9,01 | 126,72 | 17,74 | 1.968 |
| 5,25 | 2 - SLU - GEO | 63,09 | 9,10 | 126,73 | 18,28 | 2.009 |
| 5,30 | 2 - SLU - GEO | 61,75 | 9,18 | 126,74 | 18,85 | 2.053 |
| 5,35 | 2 - SLU - GEO | 60,37 | 9,27 | 126,76 | 19,47 | 2.100 |
| 5,40 | 2 - SLU - GEO | 58,94 | 9,36 | 126,77 | 20,13 | 2.151 |
| 5,45 | 2 - SLU - GEO | 57,48 | 9,44 | 126,78 | 20,83 | 2.205 |
| 5,50 | 2 - SLU - GEO | 55,99 | 9,53 | 126,80 | 21,58 | 2.264 |
| 5,55 | 2 - SLU - GEO | 54,48 | 9,62 | 126,81 | 22,39 | 2.328 |
| 5,60 | 2 - SLU - GEO | 52,93 | 9,70 | 126,83 | 23,25 | 2.396 |
| 5,65 | 2 - SLU - GEO | 51,37 | 9,79 | 126,84 | 24,18 | 2.469 |
| 5,70 | 2 - SLU - GEO | 49,78 | 9,88 | 126,86 | 25,17 | 2.548 |
| 5,75 | 2 - SLU - GEO | 48,18 | 9,96 | 126,88 | 26,24 | 2.633 |
| 5,80 | 2 - SLU - GEO | 46,57 | 10,05 | 126,91 | 27,39 | 2.725 |
| 5,85 | 2 - SLU - GEO | 44,95 | 10,14 | 126,93 | 28,63 | 2.824 |
| 5,90 | 2 - SLU - GEO | 43,32 | 10,22 | 126,96 | 29,96 | 2.931 |
| 5,95 | 2 - SLU - GEO | 41,68 | 10,31 | 126,98 | 31,41 | 3.046 |
| 6,00 | 2 - SLU - GEO | 40,05 | 10,40 | 127,01 | 32,98 | 3.172 |
| 6,05 | 2 - SLU - GEO | 38,40 | 10,48 | 127,05 | 34,69 | 3.308 |
| 6,10 | 2 - SLU - GEO | 36,76 | 10,57 | 127,08 | 36,55 | 3.457 |
| 6,15 | 2 - SLU - GEO | 35,12 | 10,66 | 127,12 | 38,58 | 3.620 |
| 6,20 | 2 - SLU - GEO | 33,49 | 10,74 | 127,16 | 40,79 | 3.797 |
| 6,25 | 2 - SLU - GEO | 31,88 | 10,83 | 127,21 | 43,22 | 3.990 |
| 6,30 | 2 - SLU - GEO | 30,29 | 10,92 | 127,26 | 45,87 | 4.201 |
| 6,35 | 2 - SLU - GEO | 28,72 | 11,00 | 127,31 | 48,78 | 4.433 |
| 6,40 | 2 - SLU - GEO | 27,18 | 11,09 | 127,37 | 51,97 | 4.686 |
| 6,45 | 2 - SLU - GEO | 25,67 | 11,18 | 127,44 | 55,49 | 4.964 |
| 6,50 | 2 - SLU - GEO | 24,20 | 11,26 | 127,52 | 59,36 | 5.270 |
| 6,55 | 2 - SLU - GEO | 22,76 | 11,35 | 127,60 | 63,64 | 5.607 |
| 6,60 | 2 - SLU - GEO | 21,36 | 11,44 | 127,69 | 68,38 | 5.979 |
| 6,65 | 2 - SLU - GEO | 20,00 | 11,52 | 127,79 | 73,65 | 6.391 |
| 6,70 | 2 - SLU - GEO | 18,68 | 11,61 | 127,90 | 79,52 | 6.848 |
| 6,75 | 2 - SLU - GEO | 17,40 | 11,70 | 128,02 | 86,07 | 7.358 |
| 6,80 | 2 - SLU - GEO | 16,17 | 11,78 | 128,16 | 93,43 | 7.928 |
| 6,85 | 2 - SLU - GEO | 14,98 | 11,87 | 128,32 | 101,71 | 8.568 |
| 6,90 | 2 - SLU - GEO | 13,83 | 11,96 | 128,50 | 111,09 | 9.290 |
| 6,95 | 2 - SLU - GEO | 12,73 | 12,04 | 128,70 | 121,74 | 10.108 |
| 7,00 | 2 - SLU - GEO | 11,68 | 12,13 | 128,94 | 133,91 | 11.039 |
| 7,05 | 2 - SLU - GEO | 10,67 | 12,22 | 129,20 | 147,91 | 12.107 |
| 7,10 | 2 - SLU - GEO | 9,71 | 12,30 | 129,51 | 164,13 | 13.339 |
| 7,15 | 2 - SLU - GEO | 8,79 | 12,39 | 129,87 | 183,04 | 14.772 |
| 7,20 | 2 - SLU - GEO | 7,92 | 12,48 | 130,30 | 205,32 | 16.455 |
| 7,25 | 2 - SLU - GEO | 7,09 | 12,56 | 130,80 | 231,84 | 18.452 |
| 7,30 | 2 - SLU - GEO | 6,30 | 12,65 | 131,41 | 263,78 | 20.850 |
| 7,35 | 2 - SLU - GEO | 5,56 | 12,74 | 132,16 | 302,83 | 23.774 |
| 7,40 | 2 - SLU - GEO | 4,86 | 12,82 | 133,08 | 351,42 | 27.403 |
| 7,45 | 2 - SLU - GEO | 4,19 | 12,91 | 133,63 | 411,29 | 31.856 |
| 7,50 | 2 - SLU - GEO | 3,57 | 13,00 | 133,66 | 486,26 | 37.412 |
| 7,55 | 2 - SLU - GEO | 2,99 | 13,08 | 133,50 | 584,37 | 44.662 |
| 7,60 | 2 - SLU - GEO | 2,44 | 13,17 | 131,89 | 711,03 | 53.985 |
| 7,65 | 2 - SLU - GEO | 1,93 | 13,26 | 127,83 | 876,58 | 66.119 |
| 7,70 | 2 - SLU - GEO | 1,46 | 13,34 | 120,21 | 1099,78 | 82.417 |
| 7,75 | 2 - SLU - GEO | 1,02 | 13,43 | 107,63 | 1420,38 | 105.755 |
| 7,80 | 1 - SLU - STR | -1,01 | 13,52 | -107,01 | 1435,64 | 106.206 |
| 7,85 | 1 - SLU - STR | -1,09 | 13,60 | -109,72 | 1369,59 | 100.675 |

Relazione di calcolo opere provvisionali

| COMMESSA | LOTTO | CODIFICA | DOCUMENTO | REV. | FOGLIO |
|----------|-------|----------|--------------|------|------------|
| IN1A | 20 | D26CL | FV 06 00 002 | A | 153 di 294 |

| Y [m] | n° - Tipo | M [kNm] | N [kN] | Mu [kNm] | Nu [kN] | FS |
|----------|---------------|------------|-----------|-------------|------------|---------|
| 7,90 | 1 - SLU - STR | -1,16 | 13,69 | -111,82 | 1317,96 | 96.267 |
| 7,95 | 1 - SLU - STR | -1,22 | 13,78 | -113,40 | 1277,23 | 92.705 |
| 8,00 | 1 - SLU - STR | -1,28 | 13,86 | -114,63 | 1245,82 | 89.860 |
| 8,05 | 1 - SLU - STR | -1,32 | 13,95 | -115,55 | 1222,02 | 87.596 |
| 8,10 | 1 - SLU - STR | -1,35 | 14,04 | -116,23 | 1204,59 | 85.813 |
| 8,15 | 2 - SLU - GEO | -1,44 | 14,12 | -118,01 | 1158,73 | 82.040 |
| 8,20 | 2 - SLU - GEO | -1,63 | 14,21 | -121,65 | 1060,30 | 74.613 |
| 8,25 | 2 - SLU - GEO | -1,80 | 14,30 | -124,32 | 987,01 | 69.035 |
| 8,30 | 2 - SLU - GEO | -1,95 | 14,38 | -126,24 | 930,80 | 64.711 |
| 8,35 | 2 - SLU - GEO | -2,08 | 14,47 | -127,54 | 886,58 | 61.268 |
| 8,40 | 2 - SLU - GEO | -2,19 | 14,56 | -128,53 | 852,67 | 58.574 |
| 8,45 | 2 - SLU - GEO | -2,29 | 14,64 | -129,29 | 826,76 | 56.458 |
| 8,50 | 2 - SLU - GEO | -2,37 | 14,73 | -129,86 | 807,23 | 54.799 |
| 8,55 | 2 - SLU - GEO | -2,43 | 14,82 | -130,28 | 792,90 | 53.512 |
| 8,60 | 2 - SLU - GEO | -2,49 | 14,90 | -130,58 | 782,95 | 52.533 |
| 8,65 | 2 - SLU - GEO | -2,52 | 14,99 | -130,76 | 776,73 | 51.815 |
| 8,70 | 2 - SLU - GEO | -2,55 | 15,08 | -130,84 | 773,78 | 51.321 |
| 8,75 | 2 - SLU - GEO | -2,56 | 15,16 | -130,85 | 773,74 | 51.025 |
| 8,80 | 2 - SLU - GEO | -2,57 | 15,25 | -130,77 | 776,32 | 50.905 |
| 8,85 | 2 - SLU - GEO | -2,56 | 15,34 | -130,62 | 781,34 | 50.944 |
| 8,90 | 2 - SLU - GEO | -2,55 | 15,42 | -130,41 | 788,63 | 51.131 |
| 8,95 | 2 - SLU - GEO | -2,53 | 15,51 | -130,13 | 798,07 | 51.454 |
| 9,00 | 2 - SLU - GEO | -2,50 | 15,60 | -129,79 | 809,59 | 51.906 |
| 9,05 | 2 - SLU - GEO | -2,47 | 15,68 | -129,40 | 823,13 | 52.483 |
| 9,10 | 2 - SLU - GEO | -2,42 | 15,77 | -128,94 | 838,66 | 53.179 |
| 9,15 | 2 - SLU - GEO | -2,38 | 15,86 | -128,43 | 856,17 | 53.993 |
| 9,20 | 2 - SLU - GEO | -2,33 | 15,94 | -127,86 | 875,66 | 54.922 |
| 9,25 | 2 - SLU - GEO | -2,27 | 16,03 | -127,23 | 897,16 | 55.966 |
| 9,30 | 2 - SLU - GEO | -2,22 | 16,12 | -126,53 | 920,69 | 57.126 |
| 9,35 | 2 - SLU - GEO | -2,15 | 16,20 | -125,78 | 946,31 | 58.401 |
| 9,40 | 2 - SLU - GEO | -2,09 | 16,29 | -124,83 | 972,97 | 59.727 |
| 9,45 | 2 - SLU - GEO | -2,02 | 16,38 | -123,79 | 1001,59 | 61.159 |
| 9,50 | 2 - SLU - GEO | -1,96 | 16,46 | -122,67 | 1032,30 | 62.702 |
| 9,55 | 2 - SLU - GEO | -1,89 | 16,55 | -121,47 | 1065,17 | 64.360 |
| 9,60 | 2 - SLU - GEO | -1,82 | 16,64 | -120,19 | 1100,28 | 66.135 |
| 9,65 | 2 - SLU - GEO | -1,75 | 16,72 | -118,83 | 1137,69 | 68.030 |
| 9,70 | 2 - SLU - GEO | -1,68 | 16,81 | -117,31 | 1176,78 | 70.004 |
| 9,75 | 2 - SLU - GEO | -1,60 | 16,90 | -115,70 | 1218,24 | 72.099 |
| 9,80 | 2 - SLU - GEO | -1,53 | 16,98 | -113,99 | 1262,14 | 74.316 |
| 9,85 | 2 - SLU - GEO | -1,46 | 17,07 | -112,19 | 1308,57 | 76.658 |
| 9,90 | 2 - SLU - GEO | -1,39 | 17,16 | -110,23 | 1357,07 | 79.098 |
| 9,95 | 2 - SLU - GEO | -1,32 | 17,24 | -108,15 | 1407,80 | 81.643 |
| 10,00 | 2 - SLU - GEO | -1,26 | 17,33 | -105,96 | 1461,15 | 84.313 |
| 10,05 | 2 - SLU - GEO | -1,19 | 17,42 | -103,66 | 1517,18 | 87.110 |
| 10,10 | 2 - SLU - GEO | -1,12 | 17,50 | -101,14 | 1574,35 | 89.946 |
| 10,15 | 2 - SLU - GEO | -1,06 | 17,59 | -98,51 | 1634,08 | 92.898 |
| 10,20 | 2 - SLU - GEO | -1,00 | 17,68 | -95,77 | 1696,38 | 95.967 |
| 10,25 | 2 - SLU - GEO | -0,94 | 17,76 | -92,80 | 1759,09 | 99.029 |
| 10,30 | 2 - SLU - GEO | -0,88 | 17,85 | -89,70 | 1823,63 | 102.164 |
| 10,35 | 2 - SLU - GEO | -0,82 | 17,94 | -86,49 | 1890,37 | 105.392 |
| 10,40 | 2 - SLU - GEO | -0,77 | 18,02 | -83,05 | 1956,18 | 108.536 |
| 10,45 | 2 - SLU - GEO | -0,71 | 18,11 | -79,51 | 2023,37 | 111.727 |
| 10,50 | 2 - SLU - GEO | -0,66 | 18,20 | -75,87 | 2091,79 | 114.955 |
| 10,55 | 2 - SLU - GEO | -0,61 | 18,28 | -72,02 | 2157,59 | 118.010 |
| 10,60 | 2 - SLU - GEO | -0,56 | 18,37 | -68,12 | 2224,29 | 121.084 |
| 10,65 | 2 - SLU - GEO | -0,52 | 18,46 | -64,15 | 2290,56 | 124.106 |
| 10,70 | 2 - SLU - GEO | -0,47 | 18,54 | -60,06 | 2353,28 | 126.908 |
| 10,75 | 2 - SLU - GEO | -0,43 | 18,63 | -55,96 | 2415,98 | 129.684 |
| 10,80 | 2 - SLU - GEO | -0,39 | 18,72 | -51,86 | 2477,39 | 132.364 |
| 10,85 | 2 - SLU - GEO | -0,35 | 18,80 | -47,71 | 2533,95 | 134.762 |
| 10,90 | 2 - SLU - GEO | -0,32 | 18,89 | -43,62 | 2589,66 | 137.093 |
| 10,95 | 2 - SLU - GEO | -0,28 | 18,98 | -39,61 | 2644,31 | 139.347 |
| 11,00 | 2 - SLU - GEO | -0,25 | 19,06 | -35,35 | 2672,41 | 140.188 |
| 11,05 | 2 - SLU - GEO | -0,22 | 19,15 | -31,21 | 2692,67 | 140.612 |
| 11,10 | 2 - SLU - GEO | -0,19 | 19,24 | -27,29 | 2711,86 | 140.976 |
| 11,15 | 2 - SLU - GEO | -0,17 | 19,32 | -23,59 | 2729,99 | 141.282 |
| 11,20 | 2 - SLU - GEO | -0,14 | 19,41 | -20,10 | 2747,04 | 141.529 |
| 11,25 | 2 - SLU - GEO | -0,12 | 19,50 | -16,83 | 2763,03 | 141.720 |
| 11,30 | 2 - SLU - GEO | -0,10 | 19,58 | -13,78 | 2777,95 | 141.856 |
| 11,35 | 2 - SLU - GEO | -0,08 | 19,67 | -10,94 | 2791,84 | 141.937 |
| 11,40 | 2 - SLU - GEO | -0,06 | 19,76 | -8,32 | 2804,70 | 141.965 |
| 11,45 | 2 - SLU - GEO | -0,04 | 19,84 | -5,89 | 2816,55 | 141.943 |
| 11,50 | 1 - SLU - STR | 0,04 | 19,93 | 5,91 | 2816,47 | 141.321 |
| 11,55 | 1 - SLU - STR | 0,04 | 20,02 | 6,28 | 2814,65 | 140.619 |
| 11,60 | 1 - SLU - STR | 0,05 | 20,10 | 6,59 | 2813,16 | 139.938 |
| 11,65 | 1 - SLU - STR | 0,05 | 20,19 | 6,83 | 2811,97 | 139.279 |
| 11,70 | 1 - SLU - STR | 0,05 | 20,28 | 7,02 | 2811,05 | 138.638 |
| 11,75 | 1 - SLU - STR | 0,05 | 20,36 | 7,15 | 2810,40 | 138.016 |
| 11,80 | 1 - SLU - STR | 0,05 | 20,45 | 7,24 | 2809,98 | 137.411 |
| 11,85 | 1 - SLU - STR | 0,05 | 20,54 | 7,28 | 2809,79 | 136.822 |
| 11,90 | 2 - SLU - GEO | 0,05 | 20,62 | 7,47 | 2808,84 | 136.201 |

Relazione di calcolo opere provvisionali

| COMMESSA | LOTTO | CODIFICA | DOCUMENTO | REV. | FOGLIO |
|----------|-------|----------|--------------|------|------------|
| IN1A | 20 | D26CL | FV 06 00 002 | A | 154 di 294 |

| Y [m] | n° - Tipo | M [kNm] | N [kN] | Mu [kNm] | Nu [kN] | FS |
|----------|---------------|------------|-----------|-------------|------------|---------|
| 11,95 | 2 - SLU - GEO | 0,06 | 20,71 | 8,15 | 2805,49 | 135.469 |
| 12,00 | 2 - SLU - GEO | 0,06 | 20,80 | 8,71 | 2802,76 | 134.773 |
| 12,05 | 2 - SLU - GEO | 0,07 | 20,88 | 9,16 | 2800,58 | 134.110 |
| 12,10 | 2 - SLU - GEO | 0,07 | 20,97 | 9,50 | 2798,93 | 133.477 |
| 12,15 | 2 - SLU - GEO | 0,07 | 21,06 | 9,73 | 2797,76 | 132.872 |
| 12,20 | 2 - SLU - GEO | 0,07 | 21,14 | 9,88 | 2797,03 | 132.293 |
| 12,25 | 2 - SLU - GEO | 0,08 | 21,23 | 9,95 | 2796,71 | 131.738 |
| 12,30 | 2 - SLU - GEO | 0,08 | 21,32 | 9,94 | 2796,77 | 131.205 |
| 12,35 | 2 - SLU - GEO | 0,08 | 21,40 | 9,85 | 2797,17 | 130.693 |
| 12,40 | 2 - SLU - GEO | 0,07 | 21,49 | 9,71 | 2797,88 | 130.199 |
| 12,45 | 2 - SLU - GEO | 0,07 | 21,58 | 9,51 | 2798,86 | 129.722 |
| 12,50 | 2 - SLU - GEO | 0,07 | 21,66 | 9,26 | 2800,10 | 129.260 |
| 12,55 | 2 - SLU - GEO | 0,07 | 21,75 | 8,96 | 2801,56 | 128.812 |
| 12,60 | 2 - SLU - GEO | 0,07 | 21,84 | 8,62 | 2803,22 | 128.377 |
| 12,65 | 2 - SLU - GEO | 0,06 | 21,92 | 8,24 | 2805,05 | 127.953 |
| 12,70 | 2 - SLU - GEO | 0,06 | 22,01 | 7,84 | 2807,03 | 127.539 |
| 12,75 | 2 - SLU - GEO | 0,06 | 22,10 | 7,41 | 2809,13 | 127.134 |
| 12,80 | 2 - SLU - GEO | 0,05 | 22,18 | 6,96 | 2811,32 | 126.736 |
| 12,85 | 2 - SLU - GEO | 0,05 | 22,27 | 6,50 | 2813,60 | 126.345 |
| 12,90 | 2 - SLU - GEO | 0,05 | 22,36 | 6,02 | 2815,93 | 125.960 |
| 12,95 | 2 - SLU - GEO | 0,04 | 22,44 | 5,54 | 2818,29 | 125.579 |
| 13,00 | 2 - SLU - GEO | 0,04 | 22,53 | 5,05 | 2820,66 | 125.201 |
| 13,05 | 2 - SLU - GEO | 0,04 | 22,62 | 4,57 | 2823,03 | 124.826 |
| 13,10 | 2 - SLU - GEO | 0,03 | 22,70 | 4,09 | 2825,37 | 124.453 |
| 13,15 | 2 - SLU - GEO | 0,03 | 22,79 | 3,62 | 2827,67 | 124.080 |
| 13,20 | 2 - SLU - GEO | 0,03 | 22,88 | 3,17 | 2829,90 | 123.708 |
| 13,25 | 2 - SLU - GEO | 0,02 | 22,96 | 2,73 | 2832,05 | 123.334 |
| 13,30 | 2 - SLU - GEO | 0,02 | 23,05 | 2,31 | 2834,09 | 122.960 |
| 13,35 | 2 - SLU - GEO | 0,02 | 23,14 | 1,91 | 2836,03 | 122.583 |
| 13,40 | 2 - SLU - GEO | 0,01 | 23,22 | 1,55 | 2837,82 | 122.203 |
| 13,45 | 2 - SLU - GEO | 0,01 | 23,31 | 1,21 | 2839,47 | 121.819 |
| 13,50 | 2 - SLU - GEO | 0,01 | 23,40 | 0,91 | 2840,94 | 121.431 |
| 13,55 | 2 - SLU - GEO | 0,01 | 23,48 | 0,64 | 2842,23 | 121.038 |
| 13,60 | 2 - SLU - GEO | 0,00 | 23,57 | 0,42 | 2843,33 | 120.639 |
| 13,65 | 2 - SLU - GEO | 0,00 | 23,66 | 0,24 | 2844,20 | 120.234 |
| 13,70 | 2 - SLU - GEO | 0,00 | 23,74 | 0,11 | 2844,85 | 119.823 |
| 13,75 | 2 - SLU - GEO | 0,00 | 23,83 | 0,03 | 2845,25 | 119.404 |

Verifica a taglio

Simbologia adottata

| | |
|-----------------|--|
| n° | numero d'ordine della sezione |
| Y | ordinata della sezione rispetto alla testa, espressa in [m] |
| V _{Ed} | taglio agente sul palo, espresso in [kN] |
| V _{Rd} | taglio resistente, espresso in [kN] |
| FS | coefficiente di sicurezza a taglio (V _{Rd} /V _{Ed}) |

La verifica a taglio del micropalo è stata eseguita considerando una sezione anulare di area A = 57,71 cmq

| Y [m] | n° - Tipo | V _{Ed} [kN] | V _{Rd} [kN] | FS |
|----------|---------------|-------------------------|-------------------------|----------|
| 0,00 | 1 - SLU - STR | 0,00 | 717,16 | 1000.000 |
| 0,05 | 1 - SLU - STR | 0,00 | 717,16 | 1000.000 |
| 0,10 | 1 - SLU - STR | 0,00 | 717,16 | 1000.000 |
| 0,15 | 1 - SLU - STR | 0,00 | 717,16 | 1000.000 |
| 0,20 | 1 - SLU - STR | 0,01 | 717,16 | 1000.000 |
| 0,25 | 1 - SLU - STR | 0,01 | 717,16 | 1000.000 |
| 0,30 | 1 - SLU - STR | 0,03 | 717,16 | 1000.000 |
| 0,35 | 1 - SLU - STR | 0,04 | 717,16 | 1000.000 |
| 0,40 | 1 - SLU - STR | 0,07 | 717,16 | 1000.000 |
| 0,45 | 1 - SLU - STR | 0,10 | 717,16 | 1000.000 |
| 0,50 | 1 - SLU - STR | 0,14 | 717,16 | 1000.000 |
| 0,55 | 1 - SLU - STR | 0,19 | 717,16 | 1000.000 |
| 0,60 | 1 - SLU - STR | 0,24 | 717,16 | 1000.000 |
| 0,65 | 1 - SLU - STR | 0,30 | 717,16 | 1000.000 |
| 0,70 | 1 - SLU - STR | 0,37 | 717,16 | 1000.000 |
| 0,75 | 1 - SLU - STR | 0,45 | 717,16 | 1000.000 |
| 0,80 | 1 - SLU - STR | 0,55 | 717,16 | 1000.000 |
| 0,85 | 2 - SLU - GEO | 0,87 | 717,16 | 824.091 |
| 0,90 | 2 - SLU - GEO | 1,06 | 717,16 | 675.708 |

Relazione di calcolo opere provvisionali

| COMMESSA | LOTTO | CODIFICA | DOCUMENTO | REV. | FOGLIO |
|----------|-------|----------|--------------|------|------------|
| IN1A | 20 | D26CL | FV 06 00 002 | A | 155 di 294 |

| Y [m] | n° - Tipo | V _{Ed} [kN] | V _{Rd} [kN] | FS |
|----------|---------------|-------------------------|-------------------------|---------|
| 0,95 | 2 - SLU - GEO | 1,26 | 717,16 | 567.179 |
| 1,00 | 2 - SLU - GEO | 1,48 | 717,16 | 485.144 |
| 1,05 | 2 - SLU - GEO | 1,66 | 717,16 | 432.158 |
| 1,10 | 2 - SLU - GEO | 1,85 | 717,16 | 388.084 |
| 1,15 | 2 - SLU - GEO | 2,04 | 717,16 | 350.951 |
| 1,20 | 2 - SLU - GEO | 2,25 | 717,16 | 319.317 |
| 1,25 | 2 - SLU - GEO | 2,46 | 717,16 | 292.092 |
| 1,30 | 2 - SLU - GEO | 2,67 | 717,16 | 268.454 |
| 1,35 | 2 - SLU - GEO | 2,89 | 717,16 | 247.779 |
| 1,40 | 2 - SLU - GEO | 3,12 | 717,16 | 229.580 |
| 1,45 | 2 - SLU - GEO | 3,36 | 717,16 | 213.462 |
| 1,50 | 2 - SLU - GEO | 3,60 | 717,16 | 199.109 |
| 1,55 | 2 - SLU - GEO | 3,85 | 717,16 | 186.264 |
| 1,60 | 2 - SLU - GEO | 4,10 | 717,16 | 174.715 |
| 1,65 | 2 - SLU - GEO | 4,36 | 717,16 | 164.322 |
| 1,70 | 2 - SLU - GEO | 4,63 | 717,16 | 154.957 |
| 1,75 | 2 - SLU - GEO | 5,00 | 717,16 | 143.458 |
| 1,80 | 2 - SLU - GEO | 5,58 | 717,16 | 128.514 |
| 1,85 | 2 - SLU - GEO | 6,44 | 717,16 | 111.377 |
| 1,90 | 2 - SLU - GEO | 7,64 | 717,16 | 93.845 |
| 1,95 | 2 - SLU - GEO | 9,08 | 717,16 | 79.000 |
| 2,00 | 2 - SLU - GEO | 10,64 | 717,16 | 67.430 |
| 2,05 | 2 - SLU - GEO | 12,24 | 717,16 | 58.586 |
| 2,10 | 2 - SLU - GEO | 13,82 | 717,16 | 51.892 |
| 2,15 | 2 - SLU - GEO | 15,37 | 717,16 | 46.648 |
| 2,20 | 2 - SLU - GEO | 16,90 | 717,16 | 42.430 |
| 2,25 | 2 - SLU - GEO | 18,40 | 717,16 | 38.969 |
| 2,30 | 2 - SLU - GEO | 19,87 | 717,16 | 36.085 |
| 2,35 | 2 - SLU - GEO | 21,32 | 717,16 | 33.646 |
| 2,40 | 2 - SLU - GEO | 22,73 | 717,16 | 31.555 |
| 2,45 | 2 - SLU - GEO | 24,12 | 717,16 | 29.738 |
| 2,50 | 2 - SLU - GEO | 25,49 | 717,16 | 28.136 |
| 2,55 | 2 - SLU - GEO | 26,84 | 717,16 | 26.717 |
| 2,60 | 2 - SLU - GEO | 28,18 | 717,16 | 25.453 |
| 2,65 | 2 - SLU - GEO | 29,48 | 717,16 | 24.324 |
| 2,70 | 2 - SLU - GEO | 30,76 | 717,16 | 23.311 |
| 2,75 | 2 - SLU - GEO | 32,02 | 717,16 | 22.394 |
| 2,80 | 2 - SLU - GEO | 33,27 | 717,16 | 21.556 |
| 2,85 | 2 - SLU - GEO | 34,50 | 717,16 | 20.788 |
| 2,90 | 2 - SLU - GEO | 35,71 | 717,16 | 20.080 |
| 2,95 | 2 - SLU - GEO | 36,91 | 717,16 | 19.429 |
| 3,00 | 2 - SLU - GEO | 38,09 | 717,16 | 18.828 |
| 3,05 | 2 - SLU - GEO | 38,79 | 717,16 | 18.488 |
| 3,10 | 2 - SLU - GEO | 39,36 | 717,16 | 18.220 |
| 3,15 | 2 - SLU - GEO | 39,80 | 717,16 | 18.021 |
| 3,20 | 2 - SLU - GEO | 40,10 | 717,16 | 17.884 |
| 3,25 | 2 - SLU - GEO | 40,27 | 717,16 | 17.808 |
| 3,30 | 2 - SLU - GEO | 40,24 | 717,16 | 17.823 |
| 3,35 | 2 - SLU - GEO | 40,07 | 717,16 | 17.897 |
| 3,40 | 2 - SLU - GEO | 39,77 | 717,16 | 18.032 |
| 3,45 | 2 - SLU - GEO | 39,34 | 717,16 | 18.230 |
| 3,50 | 2 - SLU - GEO | 38,78 | 717,16 | 18.494 |
| 3,55 | 2 - SLU - GEO | 38,09 | 717,16 | 18.829 |
| 3,60 | 2 - SLU - GEO | 37,27 | 717,16 | 19.244 |
| 3,65 | 2 - SLU - GEO | 36,31 | 717,16 | 19.753 |
| 3,70 | 2 - SLU - GEO | 35,21 | 717,16 | 20.370 |
| 3,75 | 2 - SLU - GEO | 33,98 | 717,16 | 21.107 |
| 3,80 | 2 - SLU - GEO | 32,62 | 717,16 | 21.986 |
| 3,85 | 2 - SLU - GEO | 31,13 | 717,16 | 23.034 |
| 3,90 | 2 - SLU - GEO | 29,53 | 717,16 | 24.290 |
| 3,95 | 2 - SLU - GEO | 27,79 | 717,16 | 25.811 |
| 4,00 | 2 - SLU - GEO | 25,92 | 717,16 | 27.673 |
| 4,05 | 2 - SLU - GEO | 23,92 | 717,16 | 29.986 |
| 4,10 | 2 - SLU - GEO | 21,79 | 717,16 | 32.917 |
| 4,15 | 2 - SLU - GEO | 19,52 | 717,16 | 36.732 |
| 4,20 | 2 - SLU - GEO | 17,13 | 717,16 | 41.870 |
| 4,25 | 2 - SLU - GEO | 14,61 | 717,16 | 49.100 |
| 4,30 | 2 - SLU - GEO | 11,96 | 717,16 | 59.971 |
| 4,35 | 2 - SLU - GEO | 9,19 | 717,16 | 78.079 |
| 4,40 | 1 - SLU - STR | -7,87 | 717,16 | 91.174 |
| 4,45 | 1 - SLU - STR | -8,82 | 717,16 | 81.342 |
| 4,50 | 1 - SLU - STR | -9,70 | 717,16 | 73.939 |
| 4,55 | 1 - SLU - STR | -10,52 | 717,16 | 68.191 |
| 4,60 | 1 - SLU - STR | -11,27 | 717,16 | 63.624 |
| 4,65 | 1 - SLU - STR | -11,97 | 717,16 | 59.928 |
| 4,70 | 1 - SLU - STR | -12,60 | 717,16 | 56.895 |
| 4,75 | 1 - SLU - STR | -13,19 | 717,16 | 54.379 |
| 4,80 | 2 - SLU - GEO | -14,08 | 717,16 | 50.926 |
| 4,85 | 2 - SLU - GEO | -15,97 | 717,16 | 44.909 |
| 4,90 | 2 - SLU - GEO | -17,72 | 717,16 | 40.461 |
| 4,95 | 2 - SLU - GEO | -19,35 | 717,16 | 37.055 |

Relazione di calcolo opere provvisionali

| COMMESSA | LOTTO | CODIFICA | DOCUMENTO | REV. | FOGLIO |
|----------|-------|----------|--------------|------|------------|
| IN1A | 20 | D26CL | FV 06 00 002 | A | 156 di 294 |

| Y [m] | n° - Tipo | V _{Ed} [kN] | V _{Rd} [kN] | FS |
|----------|---------------|-------------------------|-------------------------|----------|
| 5,00 | 2 - SLU - GEO | -20,86 | 717,16 | 34.376 |
| 5,05 | 2 - SLU - GEO | -22,25 | 717,16 | 32.225 |
| 5,10 | 2 - SLU - GEO | -23,54 | 717,16 | 30.470 |
| 5,15 | 2 - SLU - GEO | -24,71 | 717,16 | 29.020 |
| 5,20 | 2 - SLU - GEO | -25,79 | 717,16 | 27.811 |
| 5,25 | 2 - SLU - GEO | -26,77 | 717,16 | 26.794 |
| 5,30 | 2 - SLU - GEO | -27,65 | 717,16 | 25.934 |
| 5,35 | 2 - SLU - GEO | -28,45 | 717,16 | 25.205 |
| 5,40 | 2 - SLU - GEO | -29,17 | 717,16 | 24.585 |
| 5,45 | 2 - SLU - GEO | -29,81 | 717,16 | 24.058 |
| 5,50 | 2 - SLU - GEO | -30,38 | 717,16 | 23.610 |
| 5,55 | 2 - SLU - GEO | -30,87 | 717,16 | 23.231 |
| 5,60 | 2 - SLU - GEO | -31,30 | 717,16 | 22.911 |
| 5,65 | 2 - SLU - GEO | -31,67 | 717,16 | 22.645 |
| 5,70 | 2 - SLU - GEO | -31,98 | 717,16 | 22.425 |
| 5,75 | 2 - SLU - GEO | -32,24 | 717,16 | 22.247 |
| 5,80 | 2 - SLU - GEO | -32,44 | 717,16 | 22.106 |
| 5,85 | 2 - SLU - GEO | -32,60 | 717,16 | 21.999 |
| 5,90 | 2 - SLU - GEO | -32,71 | 717,16 | 21.922 |
| 5,95 | 2 - SLU - GEO | -32,79 | 717,16 | 21.873 |
| 6,00 | 2 - SLU - GEO | -32,87 | 717,16 | 21.817 |
| 6,05 | 2 - SLU - GEO | -32,88 | 717,16 | 21.815 |
| 6,10 | 2 - SLU - GEO | -32,76 | 717,16 | 21.889 |
| 6,15 | 2 - SLU - GEO | -32,55 | 717,16 | 22.036 |
| 6,20 | 2 - SLU - GEO | -32,23 | 717,16 | 22.251 |
| 6,25 | 2 - SLU - GEO | -31,83 | 717,16 | 22.532 |
| 6,30 | 2 - SLU - GEO | -31,35 | 717,16 | 22.879 |
| 6,35 | 2 - SLU - GEO | -30,79 | 717,16 | 23.289 |
| 6,40 | 2 - SLU - GEO | -30,18 | 717,16 | 23.764 |
| 6,45 | 2 - SLU - GEO | -29,51 | 717,16 | 24.305 |
| 6,50 | 2 - SLU - GEO | -28,79 | 717,16 | 24.913 |
| 6,55 | 2 - SLU - GEO | -28,02 | 717,16 | 25.590 |
| 6,60 | 2 - SLU - GEO | -27,23 | 717,16 | 26.341 |
| 6,65 | 2 - SLU - GEO | -26,40 | 717,16 | 27.168 |
| 6,70 | 2 - SLU - GEO | -25,54 | 717,16 | 28.075 |
| 6,75 | 2 - SLU - GEO | -24,67 | 717,16 | 29.069 |
| 6,80 | 2 - SLU - GEO | -23,78 | 717,16 | 30.156 |
| 6,85 | 2 - SLU - GEO | -22,88 | 717,16 | 31.341 |
| 6,90 | 2 - SLU - GEO | -21,98 | 717,16 | 32.633 |
| 6,95 | 2 - SLU - GEO | -21,07 | 717,16 | 34.041 |
| 7,00 | 2 - SLU - GEO | -20,16 | 717,16 | 35.575 |
| 7,05 | 2 - SLU - GEO | -19,25 | 717,16 | 37.247 |
| 7,10 | 2 - SLU - GEO | -18,36 | 717,16 | 39.070 |
| 7,15 | 2 - SLU - GEO | -17,47 | 717,16 | 41.059 |
| 7,20 | 2 - SLU - GEO | -16,59 | 717,16 | 43.231 |
| 7,25 | 2 - SLU - GEO | -15,73 | 717,16 | 45.606 |
| 7,30 | 2 - SLU - GEO | -14,88 | 717,16 | 48.207 |
| 7,35 | 2 - SLU - GEO | -14,05 | 717,16 | 51.059 |
| 7,40 | 2 - SLU - GEO | -13,23 | 717,16 | 54.193 |
| 7,45 | 2 - SLU - GEO | -12,44 | 717,16 | 57.644 |
| 7,50 | 2 - SLU - GEO | -11,67 | 717,16 | 61.451 |
| 7,55 | 2 - SLU - GEO | -10,92 | 717,16 | 65.663 |
| 7,60 | 2 - SLU - GEO | -10,20 | 717,16 | 70.336 |
| 7,65 | 2 - SLU - GEO | -9,49 | 717,16 | 75.536 |
| 7,70 | 2 - SLU - GEO | -8,82 | 717,16 | 81.341 |
| 7,75 | 2 - SLU - GEO | -8,16 | 717,16 | 87.848 |
| 7,80 | 2 - SLU - GEO | -7,54 | 717,16 | 95.171 |
| 7,85 | 2 - SLU - GEO | -6,93 | 717,16 | 103.450 |
| 7,90 | 2 - SLU - GEO | -6,35 | 717,16 | 112.858 |
| 7,95 | 2 - SLU - GEO | -5,80 | 717,16 | 123.612 |
| 8,00 | 2 - SLU - GEO | -5,27 | 717,16 | 135.983 |
| 8,05 | 2 - SLU - GEO | -4,77 | 717,16 | 150.321 |
| 8,10 | 2 - SLU - GEO | -4,29 | 717,16 | 167.079 |
| 8,15 | 2 - SLU - GEO | -3,84 | 717,16 | 186.856 |
| 8,20 | 2 - SLU - GEO | -3,41 | 717,16 | 210.463 |
| 8,25 | 2 - SLU - GEO | -3,00 | 717,16 | 239.021 |
| 8,30 | 2 - SLU - GEO | -2,62 | 717,16 | 274.127 |
| 8,35 | 2 - SLU - GEO | -2,25 | 717,16 | 318.134 |
| 8,40 | 2 - SLU - GEO | -1,91 | 717,16 | 374.657 |
| 8,45 | 2 - SLU - GEO | -1,60 | 717,16 | 449.548 |
| 8,50 | 2 - SLU - GEO | -1,30 | 717,16 | 552.943 |
| 8,55 | 2 - SLU - GEO | -1,02 | 717,16 | 704.047 |
| 8,60 | 2 - SLU - GEO | -0,76 | 717,16 | 944.190 |
| 8,65 | 1 - SLU - STR | 0,52 | 717,16 | 1000.000 |
| 8,70 | 1 - SLU - STR | 0,57 | 717,16 | 1000.000 |
| 8,75 | 1 - SLU - STR | 0,61 | 717,16 | 1000.000 |
| 8,80 | 1 - SLU - STR | 0,65 | 717,16 | 1000.000 |
| 8,85 | 1 - SLU - STR | 0,68 | 717,16 | 1000.000 |
| 8,90 | 1 - SLU - STR | 0,71 | 717,16 | 1000.000 |
| 8,95 | 1 - SLU - STR | 0,73 | 717,16 | 977.372 |
| 9,00 | 1 - SLU - STR | 0,75 | 717,16 | 953.042 |

Relazione di calcolo opere provvisionali

| COMMESSA | LOTTO | CODIFICA | DOCUMENTO | REV. | FOGLIO |
|----------|-------|----------|--------------|------|------------|
| IN1A | 20 | D26CL | FV 06 00 002 | A | 157 di 294 |

| Y [m] | n° - Tipo | V _{Ed} [kN] | V _{Rd} [kN] | FS |
|----------|---------------|-------------------------|-------------------------|----------|
| 9,05 | 2 - SLU - GEO | 0,82 | 717,16 | 877.694 |
| 9,10 | 2 - SLU - GEO | 0,92 | 717,16 | 778.684 |
| 9,15 | 2 - SLU - GEO | 1,01 | 717,16 | 707.892 |
| 9,20 | 2 - SLU - GEO | 1,09 | 717,16 | 655.511 |
| 9,25 | 2 - SLU - GEO | 1,16 | 717,16 | 615.861 |
| 9,30 | 2 - SLU - GEO | 1,23 | 717,16 | 585.429 |
| 9,35 | 2 - SLU - GEO | 1,28 | 717,16 | 561.931 |
| 9,40 | 2 - SLU - GEO | 1,32 | 717,16 | 543.819 |
| 9,45 | 2 - SLU - GEO | 1,35 | 717,16 | 530.015 |
| 9,50 | 2 - SLU - GEO | 1,38 | 717,16 | 519.745 |
| 9,55 | 2 - SLU - GEO | 1,40 | 717,16 | 512.445 |
| 9,60 | 2 - SLU - GEO | 1,41 | 717,16 | 507.698 |
| 9,65 | 2 - SLU - GEO | 1,42 | 717,16 | 505.193 |
| 9,70 | 2 - SLU - GEO | 1,42 | 717,16 | 504.695 |
| 9,75 | 2 - SLU - GEO | 1,42 | 717,16 | 506.032 |
| 9,80 | 2 - SLU - GEO | 1,41 | 717,16 | 509.076 |
| 9,85 | 2 - SLU - GEO | 1,40 | 717,16 | 513.736 |
| 9,90 | 2 - SLU - GEO | 1,38 | 717,16 | 519.951 |
| 9,95 | 2 - SLU - GEO | 1,36 | 717,16 | 527.686 |
| 10,00 | 2 - SLU - GEO | 1,34 | 717,16 | 536.928 |
| 10,05 | 2 - SLU - GEO | 1,31 | 717,16 | 547.681 |
| 10,10 | 2 - SLU - GEO | 1,28 | 717,16 | 559.970 |
| 10,15 | 2 - SLU - GEO | 1,25 | 717,16 | 573.835 |
| 10,20 | 2 - SLU - GEO | 1,22 | 717,16 | 589.332 |
| 10,25 | 2 - SLU - GEO | 1,18 | 717,16 | 606.536 |
| 10,30 | 2 - SLU - GEO | 1,15 | 717,16 | 625.535 |
| 10,35 | 2 - SLU - GEO | 1,11 | 717,16 | 646.437 |
| 10,40 | 2 - SLU - GEO | 1,07 | 717,16 | 669.371 |
| 10,45 | 2 - SLU - GEO | 1,03 | 717,16 | 694.481 |
| 10,50 | 2 - SLU - GEO | 0,99 | 717,16 | 721.940 |
| 10,55 | 2 - SLU - GEO | 0,95 | 717,16 | 751.943 |
| 10,60 | 2 - SLU - GEO | 0,91 | 717,16 | 784.714 |
| 10,65 | 2 - SLU - GEO | 0,87 | 717,16 | 820.511 |
| 10,70 | 2 - SLU - GEO | 0,83 | 717,16 | 859.629 |
| 10,75 | 2 - SLU - GEO | 0,79 | 717,16 | 902.407 |
| 10,80 | 2 - SLU - GEO | 0,76 | 717,16 | 949.234 |
| 10,85 | 1 - SLU - STR | 0,23 | 717,16 | 1000.000 |
| 10,90 | 1 - SLU - STR | 0,21 | 717,16 | 1000.000 |
| 10,95 | 1 - SLU - STR | 0,19 | 717,16 | 1000.000 |
| 11,00 | 1 - SLU - STR | 0,18 | 717,16 | 1000.000 |
| 11,05 | 1 - SLU - STR | 0,16 | 717,16 | 1000.000 |
| 11,10 | 1 - SLU - STR | 0,15 | 717,16 | 1000.000 |
| 11,15 | 1 - SLU - STR | 0,14 | 717,16 | 1000.000 |
| 11,20 | 1 - SLU - STR | 0,12 | 717,16 | 1000.000 |
| 11,25 | 1 - SLU - STR | 0,11 | 717,16 | 1000.000 |
| 11,30 | 1 - SLU - STR | 0,10 | 717,16 | 1000.000 |
| 11,35 | 1 - SLU - STR | 0,09 | 717,16 | 1000.000 |
| 11,40 | 1 - SLU - STR | 0,08 | 717,16 | 1000.000 |
| 11,45 | 1 - SLU - STR | 0,07 | 717,16 | 1000.000 |
| 11,50 | 1 - SLU - STR | 0,06 | 717,16 | 1000.000 |
| 11,55 | 1 - SLU - STR | 0,05 | 717,16 | 1000.000 |
| 11,60 | 1 - SLU - STR | 0,04 | 717,16 | 1000.000 |
| 11,65 | 1 - SLU - STR | 0,03 | 717,16 | 1000.000 |
| 11,70 | 1 - SLU - STR | 0,02 | 717,16 | 1000.000 |
| 11,75 | 1 - SLU - STR | 0,02 | 717,16 | 1000.000 |
| 11,80 | 1 - SLU - STR | 0,01 | 717,16 | 1000.000 |
| 11,85 | 1 - SLU - STR | 0,00 | 717,16 | 1000.000 |
| 11,90 | 1 - SLU - STR | 0,00 | 717,16 | 1000.000 |
| 11,95 | 1 - SLU - STR | -0,01 | 717,16 | 1000.000 |
| 12,00 | 1 - SLU - STR | -0,01 | 717,16 | 1000.000 |
| 12,05 | 1 - SLU - STR | -0,02 | 717,16 | 1000.000 |
| 12,10 | 1 - SLU - STR | -0,02 | 717,16 | 1000.000 |
| 12,15 | 1 - SLU - STR | -0,02 | 717,16 | 1000.000 |
| 12,20 | 1 - SLU - STR | -0,03 | 717,16 | 1000.000 |
| 12,25 | 1 - SLU - STR | -0,03 | 717,16 | 1000.000 |
| 12,30 | 1 - SLU - STR | -0,03 | 717,16 | 1000.000 |
| 12,35 | 1 - SLU - STR | -0,03 | 717,16 | 1000.000 |
| 12,40 | 1 - SLU - STR | -0,04 | 717,16 | 1000.000 |
| 12,45 | 1 - SLU - STR | -0,04 | 717,16 | 1000.000 |
| 12,50 | 1 - SLU - STR | -0,04 | 717,16 | 1000.000 |
| 12,55 | 1 - SLU - STR | -0,04 | 717,16 | 1000.000 |
| 12,60 | 1 - SLU - STR | -0,04 | 717,16 | 1000.000 |
| 12,65 | 1 - SLU - STR | -0,04 | 717,16 | 1000.000 |
| 12,70 | 1 - SLU - STR | -0,04 | 717,16 | 1000.000 |
| 12,75 | 1 - SLU - STR | -0,04 | 717,16 | 1000.000 |
| 12,80 | 1 - SLU - STR | -0,04 | 717,16 | 1000.000 |
| 12,85 | 1 - SLU - STR | -0,04 | 717,16 | 1000.000 |
| 12,90 | 1 - SLU - STR | -0,04 | 717,16 | 1000.000 |
| 12,95 | 1 - SLU - STR | -0,04 | 717,16 | 1000.000 |
| 13,00 | 1 - SLU - STR | -0,04 | 717,16 | 1000.000 |
| 13,05 | 1 - SLU - STR | -0,04 | 717,16 | 1000.000 |

Relazione di calcolo opere provvisionali

| COMMESSA | LOTTO | CODIFICA | DOCUMENTO | REV. | FOGLIO |
|----------|-------|----------|--------------|------|------------|
| IN1A | 20 | D26CL | FV 06 00 002 | A | 158 di 294 |

| Y [m] | n° - Tipo | V _{Ed} [kN] | V _{Rd} [kN] | FS |
|----------|---------------|-------------------------|-------------------------|----------|
| 13,10 | 1 - SLU - STR | -0,04 | 717,16 | 1000.000 |
| 13,15 | 1 - SLU - STR | -0,04 | 717,16 | 1000.000 |
| 13,20 | 1 - SLU - STR | -0,03 | 717,16 | 1000.000 |
| 13,25 | 1 - SLU - STR | -0,03 | 717,16 | 1000.000 |
| 13,30 | 1 - SLU - STR | -0,03 | 717,16 | 1000.000 |
| 13,35 | 1 - SLU - STR | -0,03 | 717,16 | 1000.000 |
| 13,40 | 1 - SLU - STR | -0,02 | 717,16 | 1000.000 |
| 13,45 | 1 - SLU - STR | -0,02 | 717,16 | 1000.000 |
| 13,50 | 1 - SLU - STR | -0,02 | 717,16 | 1000.000 |
| 13,55 | 1 - SLU - STR | -0,02 | 717,16 | 1000.000 |
| 13,60 | 1 - SLU - STR | -0,01 | 717,16 | 1000.000 |
| 13,65 | 1 - SLU - STR | -0,01 | 717,16 | 1000.000 |
| 13,70 | 1 - SLU - STR | -0,01 | 717,16 | 1000.000 |
| 13,75 | 1 - SLU - STR | 0,00 | 717,16 | 1000.000 |

Verifica tensioni

Simbologia adottata

| | |
|---------------|--|
| n° | numero d'ordine della sezione |
| Y | ordinata della sezione rispetto alla testa della paratia espressa in [m] |
| σ_f | tensione nell'acciaio espressa in [kg/cm ²] |
| τ_f | tensione tangenziale in [kg/cm ²] |
| σ_{id} | tensione ideale espressa in [kg/cm ²] |

Area della sezione del tubolare 57,71 [cm²]

| Y [m] | σ_f [kg/cm ²] | τ_f [kg/cm ²] | σ_{id} [kg/cm ²] | cmb |
|----------|-------------------------------------|-----------------------------------|--|----------------|
| 0,00 | 0,00 | 0,00 | 0,00 | 3 - SLE - Rara |
| 0,05 | 0,00 | 0,00 | 0,00 | 3 - SLE - Rara |
| 0,10 | 0,31 | 0,00 | 0,31 | 3 - SLE - Rara |
| 0,15 | 0,47 | 0,01 | 0,47 | 3 - SLE - Rara |
| 0,20 | 0,63 | 0,02 | 0,63 | 3 - SLE - Rara |
| 0,25 | 0,80 | 0,04 | 0,80 | 3 - SLE - Rara |
| 0,30 | 0,98 | 0,07 | 0,99 | 3 - SLE - Rara |
| 0,35 | 1,19 | 0,12 | 1,21 | 3 - SLE - Rara |
| 0,40 | 1,43 | 0,19 | 1,47 | 3 - SLE - Rara |
| 0,45 | 1,72 | 0,27 | 1,78 | 3 - SLE - Rara |
| 0,50 | 2,06 | 0,38 | 2,16 | 3 - SLE - Rara |
| 0,55 | 2,46 | 0,50 | 2,61 | 3 - SLE - Rara |
| 0,60 | 2,95 | 0,65 | 3,15 | 3 - SLE - Rara |
| 0,65 | 3,52 | 0,81 | 3,79 | 3 - SLE - Rara |
| 0,70 | 4,19 | 1,00 | 4,53 | 3 - SLE - Rara |
| 0,75 | 4,98 | 1,21 | 5,40 | 3 - SLE - Rara |
| 0,80 | 5,90 | 1,47 | 6,42 | 3 - SLE - Rara |
| 0,85 | 6,98 | 1,78 | 7,63 | 3 - SLE - Rara |
| 0,90 | 8,25 | 2,15 | 9,06 | 3 - SLE - Rara |
| 0,95 | 9,77 | 2,59 | 10,75 | 3 - SLE - Rara |
| 1,00 | 11,54 | 3,08 | 12,72 | 3 - SLE - Rara |
| 1,05 | 13,57 | 3,49 | 14,86 | 3 - SLE - Rara |
| 1,10 | 15,84 | 3,91 | 17,23 | 3 - SLE - Rara |
| 1,15 | 18,36 | 4,36 | 19,85 | 3 - SLE - Rara |
| 1,20 | 21,14 | 4,82 | 22,73 | 3 - SLE - Rara |
| 1,25 | 24,19 | 5,30 | 25,87 | 3 - SLE - Rara |
| 1,30 | 27,51 | 5,79 | 29,29 | 3 - SLE - Rara |
| 1,35 | 31,13 | 6,31 | 32,99 | 3 - SLE - Rara |
| 1,40 | 35,04 | 6,84 | 36,99 | 3 - SLE - Rara |
| 1,45 | 39,27 | 7,39 | 41,30 | 3 - SLE - Rara |
| 1,50 | 43,81 | 7,95 | 45,92 | 3 - SLE - Rara |
| 1,55 | 48,68 | 8,53 | 50,87 | 3 - SLE - Rara |
| 1,60 | 53,88 | 9,12 | 56,15 | 3 - SLE - Rara |
| 1,65 | 59,43 | 9,74 | 61,78 | 3 - SLE - Rara |
| 1,70 | 65,34 | 10,36 | 67,76 | 3 - SLE - Rara |
| 1,75 | 71,60 | 11,00 | 74,10 | 3 - SLE - Rara |
| 1,80 | 78,24 | 11,66 | 80,81 | 3 - SLE - Rara |
| 1,85 | 85,26 | 12,33 | 87,89 | 3 - SLE - Rara |
| 1,90 | 92,66 | 13,00 | 95,36 | 3 - SLE - Rara |
| 1,95 | 100,45 | 13,69 | 103,21 | 3 - SLE - Rara |
| 2,00 | 108,64 | 14,38 | 111,45 | 3 - SLE - Rara |

Relazione di calcolo opere provvisionali

| COMMESSA | LOTTO | CODIFICA | DOCUMENTO | REV. | FOGLIO |
|----------|-------|----------|--------------|------|------------|
| IN1A | 20 | D26CL | FV 06 00 002 | A | 159 di 294 |

| Y [m] | σ_r [kg/cm ²] | τ_r [kg/cm ²] | σ_{td} [kg/cm ²] | cmb |
|----------|-------------------------------------|-----------------------------------|--|----------------|
| 2,05 | 117,22 | 15,08 | 120,09 | 3 - SLE - Rara |
| 2,10 | 126,21 | 15,80 | 129,14 | 3 - SLE - Rara |
| 2,15 | 135,61 | 16,53 | 138,60 | 3 - SLE - Rara |
| 2,20 | 145,43 | 17,27 | 148,48 | 3 - SLE - Rara |
| 2,25 | 155,82 | 18,48 | 159,07 | 3 - SLE - Rara |
| 2,30 | 167,15 | 20,59 | 170,92 | 3 - SLE - Rara |
| 2,35 | 179,95 | 23,61 | 184,54 | 3 - SLE - Rara |
| 2,40 | 194,73 | 27,50 | 200,47 | 3 - SLE - Rara |
| 2,45 | 211,86 | 31,81 | 218,91 | 3 - SLE - Rara |
| 2,50 | 231,44 | 36,06 | 239,72 | 3 - SLE - Rara |
| 2,55 | 253,42 | 40,25 | 262,84 | 3 - SLE - Rara |
| 2,60 | 277,78 | 44,34 | 288,21 | 3 - SLE - Rara |
| 2,65 | 304,47 | 48,37 | 315,78 | 3 - SLE - Rara |
| 2,70 | 333,44 | 52,34 | 345,54 | 3 - SLE - Rara |
| 2,75 | 364,66 | 56,23 | 377,44 | 3 - SLE - Rara |
| 2,80 | 398,09 | 60,05 | 411,45 | 3 - SLE - Rara |
| 2,85 | 433,68 | 63,80 | 447,54 | 3 - SLE - Rara |
| 2,90 | 471,40 | 67,47 | 485,67 | 3 - SLE - Rara |
| 2,95 | 511,19 | 71,07 | 525,81 | 3 - SLE - Rara |
| 3,00 | 553,04 | 74,63 | 567,95 | 3 - SLE - Rara |
| 3,05 | 596,29 | 78,16 | 610,64 | 3 - SLE - Rara |
| 3,10 | 640,13 | 81,66 | 653,78 | 3 - SLE - Rara |
| 3,15 | 684,19 | 85,13 | 696,90 | 3 - SLE - Rara |
| 3,20 | 728,12 | 88,57 | 739,82 | 3 - SLE - Rara |
| 3,25 | 771,58 | 91,98 | 782,21 | 3 - SLE - Rara |
| 3,30 | 814,21 | 95,36 | 823,74 | 3 - SLE - Rara |
| 3,35 | 855,64 | 98,71 | 864,06 | 3 - SLE - Rara |
| 3,40 | 895,54 | 102,03 | 902,83 | 3 - SLE - Rara |
| 3,45 | 933,53 | 105,32 | 939,72 | 3 - SLE - Rara |
| 3,50 | 969,26 | 108,58 | 974,38 | 3 - SLE - Rara |
| 3,55 | 1002,37 | 111,81 | 1006,47 | 3 - SLE - Rara |
| 3,60 | 1032,52 | 115,01 | 1035,68 | 3 - SLE - Rara |
| 3,65 | 1059,37 | 118,18 | 1061,68 | 3 - SLE - Rara |
| 3,70 | 1082,69 | 121,32 | 1084,36 | 3 - SLE - Rara |
| 3,75 | 1102,67 | 124,43 | 1103,82 | 3 - SLE - Rara |
| 3,80 | 1119,47 | 127,51 | 1120,23 | 3 - SLE - Rara |
| 3,85 | 1133,23 | 130,56 | 1133,70 | 3 - SLE - Rara |
| 3,90 | 1144,12 | 133,58 | 1144,38 | 3 - SLE - Rara |
| 3,95 | 1152,29 | 136,57 | 1152,40 | 3 - SLE - Rara |
| 4,00 | 1157,87 | 139,53 | 1157,90 | 3 - SLE - Rara |
| 4,05 | 1161,01 | 142,46 | 1161,01 | 3 - SLE - Rara |
| 4,10 | 1161,84 | 145,36 | 1161,85 | 3 - SLE - Rara |
| 4,15 | 1160,51 | 148,23 | 1160,55 | 3 - SLE - Rara |
| 4,20 | 1157,12 | 151,07 | 1157,24 | 3 - SLE - Rara |
| 4,25 | 1151,82 | 153,88 | 1152,03 | 3 - SLE - Rara |
| 4,30 | 1144,72 | 156,66 | 1145,04 | 3 - SLE - Rara |
| 4,35 | 1135,93 | 159,41 | 1136,37 | 3 - SLE - Rara |
| 4,40 | 1125,56 | 162,13 | 1126,15 | 3 - SLE - Rara |
| 4,45 | 1113,73 | 164,82 | 1114,46 | 3 - SLE - Rara |
| 4,50 | 1100,53 | 167,48 | 1101,42 | 3 - SLE - Rara |
| 4,55 | 1086,07 | 170,11 | 1087,12 | 3 - SLE - Rara |
| 4,60 | 1070,43 | 172,71 | 1071,65 | 3 - SLE - Rara |
| 4,65 | 1053,71 | 175,28 | 1055,10 | 3 - SLE - Rara |
| 4,70 | 1036,00 | 177,82 | 1037,56 | 3 - SLE - Rara |
| 4,75 | 1017,37 | 180,33 | 1019,10 | 3 - SLE - Rara |
| 4,80 | 997,92 | 182,81 | 999,82 | 3 - SLE - Rara |
| 4,85 | 977,70 | 185,26 | 979,78 | 3 - SLE - Rara |
| 4,90 | 956,80 | 187,68 | 959,05 | 3 - SLE - Rara |
| 4,95 | 935,29 | 190,07 | 937,70 | 3 - SLE - Rara |
| 5,00 | 913,22 | 192,43 | 915,80 | 3 - SLE - Rara |
| 5,05 | 890,66 | 194,76 | 893,41 | 3 - SLE - Rara |
| 5,10 | 867,67 | 197,06 | 870,59 | 3 - SLE - Rara |
| 5,15 | 844,30 | 199,33 | 847,38 | 3 - SLE - Rara |
| 5,20 | 820,61 | 201,57 | 823,85 | 3 - SLE - Rara |
| 5,25 | 796,63 | 203,78 | 800,04 | 3 - SLE - Rara |
| 5,30 | 772,43 | 205,96 | 775,99 | 3 - SLE - Rara |
| 5,35 | 748,03 | 208,11 | 751,76 | 3 - SLE - Rara |
| 5,40 | 723,49 | 210,23 | 727,38 | 3 - SLE - Rara |
| 5,45 | 698,83 | 212,32 | 702,88 | 3 - SLE - Rara |
| 5,50 | 674,10 | 214,38 | 678,31 | 3 - SLE - Rara |
| 5,55 | 649,32 | 216,41 | 653,69 | 3 - SLE - Rara |
| 5,60 | 624,52 | 218,41 | 629,06 | 3 - SLE - Rara |
| 5,65 | 599,73 | 220,38 | 604,45 | 3 - SLE - Rara |
| 5,70 | 574,98 | 222,32 | 579,88 | 3 - SLE - Rara |
| 5,75 | 550,29 | 224,23 | 555,37 | 3 - SLE - Rara |
| 5,80 | 525,68 | 226,11 | 530,95 | 3 - SLE - Rara |
| 5,85 | 501,16 | 227,96 | 506,64 | 3 - SLE - Rara |
| 5,90 | 476,76 | 229,78 | 482,46 | 3 - SLE - Rara |
| 5,95 | 452,49 | 231,57 | 458,42 | 3 - SLE - Rara |
| 6,00 | 428,37 | 233,33 | 434,44 | 3 - SLE - Rara |
| 6,05 | 404,60 | 235,07 | 410,71 | 3 - SLE - Rara |

Relazione di calcolo opere provvisionali

| COMMESSA | LOTTO | CODIFICA | DOCUMENTO | REV. | FOGLIO |
|----------|-------|----------|--------------|------|------------|
| IN1A | 20 | D26CL | FV 06 00 002 | A | 160 di 294 |

| Y [m] | σ_f [kg/cm ²] | τ_f [kg/cm ²] | σ_d [kg/cm ²] | cmb |
|----------|-------------------------------------|-----------------------------------|-------------------------------------|----------------------------|
| 6,10 | 381,45 | 39,62 | 387,57 | 3 - SLE - Rara |
| 6,15 | 358,93 | 38,46 | 365,05 | 3 - SLE - Rara |
| 6,20 | 337,07 | 37,25 | 343,19 | 3 - SLE - Rara |
| 6,25 | 315,90 | 36,02 | 322,01 | 3 - SLE - Rara |
| 6,30 | 295,44 | 34,76 | 301,52 | 3 - SLE - Rara |
| 6,35 | 275,70 | 33,48 | 281,74 | 3 - SLE - Rara |
| 6,40 | 256,70 | 32,19 | 262,68 | 3 - SLE - Rara |
| 6,45 | 238,43 | 30,89 | 244,36 | 3 - SLE - Rara |
| 6,50 | 220,91 | 29,59 | 226,77 | 3 - SLE - Rara |
| 6,55 | 204,13 | 28,29 | 209,92 | 3 - SLE - Rara |
| 6,60 | 188,09 | 27,00 | 193,82 | 3 - SLE - Rara |
| 6,65 | 172,79 | 25,72 | 178,44 | 3 - SLE - Rara |
| 6,70 | 158,23 | 24,45 | 163,80 | 3 - SLE - Rara |
| 6,75 | 144,39 | 23,20 | 149,88 | 3 - SLE - Rara |
| 6,80 | 131,26 | 21,98 | 136,67 | 3 - SLE - Rara |
| 6,85 | 118,84 | 20,77 | 124,17 | 3 - SLE - Rara |
| 6,90 | 107,10 | 19,59 | 112,35 | 3 - SLE - Rara |
| 6,95 | 96,04 | 18,44 | 101,22 | 3 - SLE - Rara |
| 7,00 | 85,64 | 17,32 | 90,75 | 3 - SLE - Rara |
| 7,05 | 75,88 | 16,23 | 80,92 | 3 - SLE - Rara |
| 7,10 | 66,74 | 15,18 | 71,73 | 3 - SLE - Rara |
| 7,15 | 58,21 | 14,15 | 63,16 | 3 - SLE - Rara |
| 7,20 | 50,26 | 13,16 | 55,19 | 3 - SLE - Rara |
| 7,25 | 42,88 | 12,21 | 47,81 | 3 - SLE - Rara |
| 7,30 | 36,05 | 11,29 | 41,01 | 3 - SLE - Rara |
| 7,35 | 29,74 | 10,41 | 34,78 | 3 - SLE - Rara |
| 7,40 | 37,79 | 1,93 | 37,94 | 5 - SLE - Quasi permanente |
| 7,45 | 39,05 | 1,67 | 39,16 | 5 - SLE - Quasi permanente |
| 7,50 | 32,16 | 7,97 | 35,00 | 3 - SLE - Rara |
| 7,55 | 36,88 | 7,23 | 38,95 | 3 - SLE - Rara |
| 7,60 | 41,17 | 6,53 | 42,69 | 3 - SLE - Rara |
| 7,65 | 45,06 | 5,86 | 46,18 | 3 - SLE - Rara |
| 7,70 | 48,56 | 5,22 | 49,40 | 3 - SLE - Rara |
| 7,75 | 51,70 | 4,62 | 52,32 | 3 - SLE - Rara |
| 7,80 | 54,50 | 4,05 | 54,95 | 3 - SLE - Rara |
| 7,85 | 56,97 | 3,52 | 57,30 | 3 - SLE - Rara |
| 7,90 | 59,14 | 3,01 | 59,37 | 3 - SLE - Rara |
| 7,95 | 61,02 | 2,54 | 61,17 | 3 - SLE - Rara |
| 8,00 | 62,62 | 2,10 | 62,73 | 3 - SLE - Rara |
| 8,05 | 63,97 | 1,68 | 64,04 | 3 - SLE - Rara |
| 8,10 | 65,09 | 1,29 | 65,13 | 3 - SLE - Rara |
| 8,15 | 65,98 | 0,94 | 66,00 | 3 - SLE - Rara |
| 8,20 | 66,67 | 0,60 | 66,68 | 3 - SLE - Rara |
| 8,25 | 67,17 | 0,29 | 67,17 | 3 - SLE - Rara |
| 8,30 | 67,49 | 0,01 | 67,49 | 3 - SLE - Rara |
| 8,35 | 67,65 | 0,25 | 67,65 | 3 - SLE - Rara |
| 8,40 | 67,66 | 0,49 | 67,67 | 3 - SLE - Rara |
| 8,45 | 67,54 | 0,70 | 67,55 | 3 - SLE - Rara |
| 8,50 | 67,29 | 0,90 | 67,30 | 3 - SLE - Rara |
| 8,55 | 66,92 | 1,08 | 66,95 | 3 - SLE - Rara |
| 8,60 | 66,46 | 1,24 | 66,50 | 3 - SLE - Rara |
| 8,65 | 65,91 | 1,38 | 65,95 | 3 - SLE - Rara |
| 8,70 | 65,27 | 1,50 | 65,32 | 3 - SLE - Rara |
| 8,75 | 64,57 | 1,61 | 64,63 | 3 - SLE - Rara |
| 8,80 | 63,80 | 1,71 | 63,87 | 3 - SLE - Rara |
| 8,85 | 62,97 | 1,79 | 63,05 | 3 - SLE - Rara |
| 8,90 | 62,10 | 1,85 | 62,19 | 3 - SLE - Rara |
| 8,95 | 61,20 | 1,91 | 61,29 | 3 - SLE - Rara |
| 9,00 | 60,26 | 1,95 | 60,35 | 3 - SLE - Rara |
| 9,05 | 59,29 | 1,99 | 59,39 | 3 - SLE - Rara |
| 9,10 | 58,31 | 2,01 | 58,41 | 3 - SLE - Rara |
| 9,15 | 57,31 | 2,03 | 57,41 | 3 - SLE - Rara |
| 9,20 | 56,30 | 2,03 | 56,41 | 3 - SLE - Rara |
| 9,25 | 55,29 | 2,03 | 55,40 | 3 - SLE - Rara |
| 9,30 | 54,28 | 2,03 | 54,39 | 3 - SLE - Rara |
| 9,35 | 53,27 | 2,01 | 53,39 | 3 - SLE - Rara |
| 9,40 | 52,27 | 1,99 | 52,39 | 3 - SLE - Rara |
| 9,45 | 51,29 | 1,96 | 51,40 | 3 - SLE - Rara |
| 9,50 | 50,32 | 1,93 | 50,43 | 3 - SLE - Rara |
| 9,55 | 49,36 | 1,90 | 49,47 | 3 - SLE - Rara |
| 9,60 | 48,43 | 1,86 | 48,54 | 3 - SLE - Rara |
| 9,65 | 47,52 | 1,82 | 47,62 | 3 - SLE - Rara |
| 9,70 | 46,63 | 1,77 | 46,73 | 3 - SLE - Rara |
| 9,75 | 45,77 | 1,72 | 45,87 | 3 - SLE - Rara |
| 9,80 | 44,94 | 1,67 | 45,03 | 3 - SLE - Rara |
| 9,85 | 44,13 | 1,62 | 44,22 | 3 - SLE - Rara |
| 9,90 | 43,36 | 1,57 | 43,44 | 3 - SLE - Rara |
| 9,95 | 42,61 | 1,51 | 42,69 | 3 - SLE - Rara |
| 10,00 | 41,90 | 1,46 | 41,97 | 3 - SLE - Rara |
| 10,05 | 41,22 | 1,40 | 41,29 | 3 - SLE - Rara |
| 10,10 | 40,57 | 1,35 | 40,63 | 3 - SLE - Rara |

Relazione di calcolo opere provvisionali

| COMMESSA | LOTTO | CODIFICA | DOCUMENTO | REV. | FOGLIO |
|----------|-------|----------|--------------|------|------------|
| IN1A | 20 | D26CL | FV 06 00 002 | A | 161 di 294 |

| Y [m] | σ_r [kg/cm ²] | τ_r [kg/cm ²] | σ_{td} [kg/cm ²] | cmb |
|----------|-------------------------------------|-----------------------------------|--|----------------|
| 10,15 | 39,95 | 1,29 | 40,01 | 3 - SLE - Rara |
| 10,20 | 39,36 | 1,23 | 39,42 | 3 - SLE - Rara |
| 10,25 | 38,81 | 1,18 | 38,86 | 3 - SLE - Rara |
| 10,30 | 38,29 | 1,12 | 38,34 | 3 - SLE - Rara |
| 10,35 | 37,80 | 1,07 | 37,84 | 3 - SLE - Rara |
| 10,40 | 37,34 | 1,01 | 37,38 | 3 - SLE - Rara |
| 10,45 | 36,92 | 0,96 | 36,95 | 3 - SLE - Rara |
| 10,50 | 36,52 | 0,91 | 36,55 | 3 - SLE - Rara |
| 10,55 | 36,16 | 0,85 | 36,19 | 3 - SLE - Rara |
| 10,60 | 35,82 | 0,80 | 35,85 | 3 - SLE - Rara |
| 10,65 | 35,51 | 0,75 | 35,54 | 3 - SLE - Rara |
| 10,70 | 35,23 | 0,71 | 35,26 | 3 - SLE - Rara |
| 10,75 | 34,98 | 0,66 | 35,00 | 3 - SLE - Rara |
| 10,80 | 34,76 | 0,61 | 34,78 | 3 - SLE - Rara |
| 10,85 | 34,56 | 0,57 | 34,57 | 3 - SLE - Rara |
| 10,90 | 34,39 | 0,53 | 34,40 | 3 - SLE - Rara |
| 10,95 | 34,24 | 0,49 | 34,25 | 3 - SLE - Rara |
| 11,00 | 34,11 | 0,45 | 34,12 | 3 - SLE - Rara |
| 11,05 | 34,01 | 0,41 | 34,02 | 3 - SLE - Rara |
| 11,10 | 34,05 | 0,37 | 34,06 | 3 - SLE - Rara |
| 11,15 | 34,42 | 0,34 | 34,42 | 3 - SLE - Rara |
| 11,20 | 34,77 | 0,31 | 34,77 | 3 - SLE - Rara |
| 11,25 | 35,10 | 0,28 | 35,10 | 3 - SLE - Rara |
| 11,30 | 35,41 | 0,25 | 35,41 | 3 - SLE - Rara |
| 11,35 | 35,70 | 0,22 | 35,70 | 3 - SLE - Rara |
| 11,40 | 35,98 | 0,19 | 35,98 | 3 - SLE - Rara |
| 11,45 | 36,24 | 0,16 | 36,24 | 3 - SLE - Rara |
| 11,50 | 36,48 | 0,14 | 36,49 | 3 - SLE - Rara |
| 11,55 | 36,72 | 0,12 | 36,72 | 3 - SLE - Rara |
| 11,60 | 36,94 | 0,10 | 36,94 | 3 - SLE - Rara |
| 11,65 | 37,14 | 0,07 | 37,15 | 3 - SLE - Rara |
| 11,70 | 37,34 | 0,06 | 37,34 | 3 - SLE - Rara |
| 11,75 | 37,53 | 0,04 | 37,53 | 3 - SLE - Rara |
| 11,80 | 37,70 | 0,02 | 37,70 | 3 - SLE - Rara |
| 11,85 | 37,87 | 0,01 | 37,87 | 3 - SLE - Rara |
| 11,90 | 38,02 | 0,01 | 38,02 | 3 - SLE - Rara |
| 11,95 | 38,17 | 0,02 | 38,17 | 3 - SLE - Rara |
| 12,00 | 38,31 | 0,03 | 38,31 | 3 - SLE - Rara |
| 12,05 | 38,45 | 0,04 | 38,45 | 3 - SLE - Rara |
| 12,10 | 38,58 | 0,05 | 38,58 | 3 - SLE - Rara |
| 12,15 | 38,70 | 0,06 | 38,70 | 3 - SLE - Rara |
| 12,20 | 38,82 | 0,07 | 38,82 | 3 - SLE - Rara |
| 12,25 | 38,93 | 0,08 | 38,93 | 3 - SLE - Rara |
| 12,30 | 39,04 | 0,08 | 39,04 | 3 - SLE - Rara |
| 12,35 | 39,14 | 0,09 | 39,14 | 3 - SLE - Rara |
| 12,40 | 39,24 | 0,09 | 39,24 | 3 - SLE - Rara |
| 12,45 | 39,34 | 0,10 | 39,34 | 3 - SLE - Rara |
| 12,50 | 39,44 | 0,10 | 39,44 | 3 - SLE - Rara |
| 12,55 | 39,53 | 0,10 | 39,53 | 3 - SLE - Rara |
| 12,60 | 39,63 | 0,11 | 39,63 | 3 - SLE - Rara |
| 12,65 | 39,72 | 0,11 | 39,72 | 3 - SLE - Rara |
| 12,70 | 39,81 | 0,11 | 39,81 | 3 - SLE - Rara |
| 12,75 | 39,90 | 0,11 | 39,90 | 3 - SLE - Rara |
| 12,80 | 39,99 | 0,11 | 39,99 | 3 - SLE - Rara |
| 12,85 | 40,08 | 0,11 | 40,08 | 3 - SLE - Rara |
| 12,90 | 40,18 | 0,11 | 40,18 | 3 - SLE - Rara |
| 12,95 | 40,27 | 0,10 | 40,27 | 3 - SLE - Rara |
| 13,00 | 40,36 | 0,10 | 40,36 | 3 - SLE - Rara |
| 13,05 | 40,46 | 0,10 | 40,46 | 3 - SLE - Rara |
| 13,10 | 40,55 | 0,09 | 40,56 | 3 - SLE - Rara |
| 13,15 | 40,65 | 0,09 | 40,65 | 3 - SLE - Rara |
| 13,20 | 40,76 | 0,09 | 40,76 | 3 - SLE - Rara |
| 13,25 | 40,86 | 0,08 | 40,86 | 3 - SLE - Rara |
| 13,30 | 40,97 | 0,07 | 40,97 | 3 - SLE - Rara |
| 13,35 | 41,08 | 0,07 | 41,08 | 3 - SLE - Rara |
| 13,40 | 41,19 | 0,06 | 41,19 | 3 - SLE - Rara |
| 13,45 | 41,31 | 0,06 | 41,31 | 3 - SLE - Rara |
| 13,50 | 41,43 | 0,05 | 41,43 | 3 - SLE - Rara |
| 13,55 | 41,56 | 0,04 | 41,56 | 3 - SLE - Rara |
| 13,60 | 41,69 | 0,03 | 41,69 | 3 - SLE - Rara |
| 13,65 | 41,82 | 0,02 | 41,82 | 3 - SLE - Rara |
| 13,70 | 41,96 | 0,01 | 41,96 | 3 - SLE - Rara |
| 13,75 | 42,11 | 0,00 | 42,11 | 3 - SLE - Rara |

Verifica armatura paratia (Involuppo sezioni critiche)

Relazione di calcolo opere provvisionali

| COMMESSA | LOTTO | CODIFICA | DOCUMENTO | REV. | FOGLIO |
|----------|-------|----------|--------------|------|------------|
| IN1A | 20 | D26CL | FV 06 00 002 | A | 162 di 294 |

Verifica a flessione

Simbologia adottata

| | |
|----------------|--|
| n° | numero d'ordine della sezione |
| Y | ordinata della sezione rispetto alla testa della paratia espressa in [m] |
| M | momento flettente espresso in [kNm] |
| N | sforzo normale espresso in [kN] (positivo di compressione) |
| M _u | momento ultimo di riferimento espresso in [kNm] |
| N _u | sforzo normale ultimo di riferimento espresso in [kN] |
| FS | coefficiente di sicurezza (rapporto fra la sollecitazione ultima e la sollecitazione di esercizio) |

Area della sezione del tubolare 57,71 [cmq]

| n° - Tipo | Y [m] | M [kNm] | N [kN] | M _u [kNm] | N _u [kN] | FS |
|---------------|----------|------------|-----------|-------------------------|------------------------|-------|
| 2 - SLU - GEO | 4,55 | 74,16 | 7,89 | 126,64 | 13,47 | 1.708 |

Verifica a taglio

Simbologia adottata

| | |
|-----------------|--|
| n° | numero d'ordine della sezione |
| Y | ordinata della sezione rispetto alla testa, espressa in [m] |
| V _{Ed} | taglio agente sul palo, espresso in [kN] |
| V _{Rd} | taglio resistente, espresso in [kN] |
| FS | coefficiente di sicurezza a taglio (V _{Rd} /V _{Ed}) |

La verifica a taglio del micropalo è stata eseguita considerando una sezione anulare di area A = 57,71 cmq

| n° - Tipo | Y [m] | V _{Ed} [kN] | V _{Rd} [kN] | FS |
|---------------|----------|-------------------------|-------------------------|--------|
| 2 - SLU - GEO | 3,25 | 40,27 | 717,16 | 17.808 |

Verifica tensioni

Simbologia adottata

| | |
|-----------------|--|
| n° | numero d'ordine della sezione |
| Y | ordinata della sezione rispetto alla testa della paratia espressa in [m] |
| σ _f | tensione nell'acciaio espressa in [kg/cm ²] |
| τ _f | tensione tangenziale in [kg/cm ²] |
| σ _{id} | tensione ideale espressa in [kg/cm ²] |

Area della sezione del tubolare 57,71 [cmq]

| σ _f [kg/cm ²] | τ _f [kg/cm ²] | σ _{id} [kg/cm ²] | cmb |
|---|---|--|-----|
| | | | |



LINEA AV/AC MILANO - VENEZIA
LOTTO FUNZIONALE TRATTA AV/AC VERONA-PADOVA
NODO AV/AC DI VERONA: INGRESSO EST

Relazione di calcolo opere provvisionali

| COMMESSA | LOTTO | CODIFICA | DOCUMENTO | REV. | FOGLIO |
|----------|-------|----------|--------------|------|------------|
| IN1A | 20 | D26CL | FV 06 00 002 | A | 163 di 294 |

| σ_f [kg/cmq] | τ_f [kg/cmq] | σ_{fd} [kg/cmq] | cmb |
|------------------------|----------------------|---------------------------|-----|
| 1161,84 | 2,60 | 1161,85 | 3 |

Relazione di calcolo opere provvisionali

| COMMESSA | LOTTO | CODIFICA | DOCUMENTO | REV. | FOGLIO |
|----------|-------|----------|--------------|------|------------|
| IN1A | 20 | D26CL | FV 06 00 002 | A | 164 di 294 |

Verifica a SLU * Diagrammi M-N delle sezioni

Di seguito sono riportati per ogni tratto di armatura i diagrammi di interazione M_u-N_u della sezione; sono stati calcolati 16 punti per ogni sezione analizzata.

Per la costruzione dei diagrammi limiti si sono assunti i seguenti valori:

| | |
|---|--|
| Tensione caratteristica cubica del cls | $R_{bk} = 408 \text{ [kg/cm}^2\text{]}$ |
| Tensione caratteristica cilindrica del cls ($0.83 \times R_{bk}$) | $R_{ck} = 339 \text{ (Kg/cm}^2\text{)}$ |
| Fattore di riduzione per carico di lunga permanenza | $\psi = 0.85$ |
| Tensione caratteristica di snervamento dell'acciaio | $f_{yk} = 3620 \text{ [kg/cm}^2\text{]}$ |
| Coefficiente di sicurezza cls | $\gamma_c = 1.50$ |
| Coefficiente di sicurezza acciaio | $\gamma_s = 1.15$ |
| Resistenza di calcolo del cls ($\psi R_{ck}/\gamma_c$) | $R_c^* = 192 \text{ (Kg/cm}^2\text{)}$ |
| Resistenza di calcolo dell'acciaio (f_{yk}/γ_s) | $R_s^* = 3148 \text{ (Kg/cm}^2\text{)}$ |
| Modulo elastico dell'acciaio | $E_s = 2100000 \text{ (Kg/cm}^2\text{)}$ |
| Deformazione ultima del calcestruzzo | $\varepsilon_{cu} = 0.0035 \text{ (0.35\%)}$ |
| Deformazione del calcestruzzo al limite elastoplastico | $\varepsilon_{ck} = 0.0020 \text{ (0.20\%)}$ |
| Deformazione ultima dell'acciaio | $\varepsilon_{yu} = 0.0100 \text{ (1.00\%)}$ |
| Deformazione dell'acciaio al limite elastico (R_s^*/E_s) | $\varepsilon_{yk} = 0.0011 \text{ (0.15\%)}$ |

Legame costitutivo del calcestruzzo

Per il legame costitutivo del calcestruzzo si assume il diagramma parabola-rettangolo espresso dalle seguenti relazioni:

Tratto parabolico: $0 < \varepsilon_c < \varepsilon_{ck}$

$$\sigma_c = \frac{R_c^* (2\varepsilon_c \varepsilon_{ck} - \varepsilon_c^2)}{\varepsilon_{ck}^2}$$

Tratto rettangolare: $\varepsilon_{ck} < \varepsilon_c < \varepsilon_{cu}$

$$\sigma_c = R_c^*$$

Legame costitutivo dell'acciaio

Per l'acciaio si assume un comportamento elastico-perfettamente plastico espresso dalle seguenti relazioni:

Relazione di calcolo opere provvisionali

| COMMESSA | LOTTO | CODIFICA | DOCUMENTO | REV. | FOGLIO |
|----------|-------|----------|--------------|------|------------|
| IN1A | 20 | D26CL | FV 06 00 002 | A | 165 di 294 |

$$\sigma_s = E_s \varepsilon_s \text{ per } 0 \leq \varepsilon_s \leq \varepsilon_{sy}$$

$$\sigma_s = R_s^* \text{ per } \varepsilon_{sy} < \varepsilon_s \leq \varepsilon_{su}$$

Tratto armatura 1

| N° | N _u [kN] | M _u [kNm] |
|----|------------------------|-------------------------|
| 1 | -1781,5152 | 0,0000 |
| 2 | 0,0000 | 126,3842 |
| 3 | 379,3846 | 133,6151 |
| 4 | 569,0768 | 133,6988 |
| 5 | 758,7691 | 131,2850 |
| 6 | 948,4614 | 125,7199 |
| 7 | 1138,1537 | 118,8153 |
| 8 | 1327,8459 | 111,4352 |
| 9 | 1517,5382 | 103,6412 |
| 10 | 1707,2305 | 95,2925 |
| 11 | 1896,9228 | 86,1757 |
| 12 | 2086,6151 | 76,1709 |
| 13 | 2276,3073 | 65,0850 |
| 14 | 2465,9996 | 52,6929 |
| 15 | 2655,6919 | 38,7718 |
| 16 | 2845,3842 | 0,0000 |
| 17 | 2845,3842 | 0,0000 |
| 18 | 2655,6919 | -38,7718 |
| 19 | 2465,9996 | -52,6929 |
| 20 | 2276,3073 | -65,0850 |
| 21 | 2086,6151 | -76,1709 |
| 22 | 1896,9228 | -86,1757 |
| 23 | 1707,2305 | -95,2925 |
| 24 | 1517,5382 | -103,6412 |
| 25 | 1327,8459 | -111,4352 |
| 26 | 1138,1537 | -118,8153 |
| 27 | 948,4614 | -125,7199 |
| 28 | 758,7691 | -131,2850 |
| 29 | 569,0768 | -133,6988 |
| 30 | 379,3846 | -133,6151 |
| 31 | 0,0000 | -126,3842 |
| 32 | -1781,5152 | 0,0000 |

Verifica sezione cordoli

Simbologia adottata

M_h momento flettente espresso in [kNm] nel piano orizzontale
T_h taglio espresso in [kN] nel piano orizzontale
M_v momento flettente espresso in [kNm] nel piano verticale
T_v taglio espresso in [kN] nel piano verticale

Cordolo N° 1 (X=0,00 m) (Cordolo in c.a.)

| | | | |
|------------------------------|-------------------------------|-------------------------|----------------------|
| B=60,00 [cm] | H=60,00 [cm] | | |
| A _{rV} =14,07 [cmq] | A _{rH} =10,05 [cmq] | Staffe ϕ 10/17 | Nbh=2 - Nbv=2 |
| M _h =8,22 [kNm] | M _{uH} =298,35 [kNm] | FS=36.32 | |
| T _h =13,69 [kN] | T _{RH} =463,71 [kN] | FS _T =33.87 | cotg θ h=2.50 |
| M _v =1,59 [kNm] | M _{uV} =298,35 [kNm] | FS=187.80 | |
| T _v =5,30 [kN] | T _R =463,71 [kN] | FS _{TV} =87.56 | cotg θ v=2.50 |

Relazione di calcolo opere provvisionali

| COMMESSA | LOTTO | CODIFICA | DOCUMENTO | REV. | FOGLIO |
|----------|-------|----------|--------------|------|------------|
| IN1A | 20 | D26CL | FV 06 00 002 | A | 166 di 294 |

10 CALCOLO PARATIA DI MICROPALI DIAMETRO SCAVO Φ 300 H = 6.56 M CON PUNTONE-FASE 2

Geometria paratia

 Tipo paratia: **Paratia di micropali**

| | | |
|---------------------------------------|--------|------|
| Altezza fuori terra | 6,35 | [m] |
| Profondità di infissione | 7,45 | [m] |
| Altezza totale della paratia | 13,80 | [m] |
| Lunghezza paratia | 10,00 | [m] |
| Numero di file di micropali | 1 | |
| Interasse fra i micropali della fila | 0,60 | [m] |
| Diametro dei micropali | 30,00 | [cm] |
| Numero totale di micropali | 17 | |
| Numero di micropali per metro lineare | 1.70 | |
| Diametro esterno del tubolare | 193,70 | [mm] |
| Spessore del tubolare | 10,00 | [mm] |

Geometria cordoli

Simbologia adottata

| | |
|----|---|
| n° | numero d'ordine del cordolo |
| Y | posizione del cordolo sull'asse della paratia espresso in [m] |

Cordoli in calcestruzzo

| | |
|---|--|
| B | Base della sezione del cordolo espresso in [cm] |
| H | Altezza della sezione del cordolo espresso in [cm] |

Cordoli in acciaio

| | |
|---|---|
| A | Area della sezione in acciaio del cordolo espresso in [cmq] |
| W | Modulo di resistenza della sezione del cordolo espresso in [cm ³] |

| N° | Y [m] | Tipo | B [cm] | H [cm] | A [cmq] | W [cm ³] |
|----|----------|--------------|-----------|-----------|------------|-------------------------|
| 1 | 0,00 | Calcestruzzo | 60,00 | 60,00 | -- | -- |
| 2 | 3,00 | Acciaio | -- | -- | 54,25 | 311,50 |
| 3 | 6,00 | Acciaio | -- | -- | 54,25 | 311,50 |

Relazione di calcolo opere provvisionali

| COMMESSA | LOTTO | CODIFICA | DOCUMENTO | REV. | FOGLIO |
|----------|-------|----------|--------------|------|------------|
| IN1A | 20 | D26CL | FV 06 00 002 | A | 167 di 294 |

Geometria profilo terreno

Simbologia adottata e sistema di riferimento

(Sistema di riferimento con origine in testa alla paratia, ascissa X positiva verso monte, ordinata Y positiva verso l'alto)

N numero ordine del punto

X ascissa del punto espressa in [m]

Y ordinata del punto espressa in [m]

A inclinazione del tratto espressa in [°]

Profilo di monte

| N° | X [m] | Y [m] | A [°] |
|----|----------|----------|----------|
| 2 | 0,01 | -0,20 | -87.14 |
| 3 | 6,18 | -0,20 | 0.00 |
| 4 | 24,00 | -0,20 | 0.00 |

Profilo di valle

| N° | X [m] | Y [m] | A [°] |
|----|----------|----------|----------|
| 1 | -7,00 | -6,19 | 0.00 |
| 2 | -0,10 | -6,19 | -87.14 |
| 3 | 0,00 | -6,35 | 0.00 |

Descrizione terreni

Simbologia adottata

n° numero d'ordine

Descrizione Descrizione del terreno

 γ peso di volume del terreno espresso in [kN/mc]

 γ_{sat} peso di volume saturo del terreno espresso [kN/mc]

 ϕ angolo d'attrito interno del terreno espresso in [°]

 δ angolo d'attrito terreno/paratia espresso in [°]

 c coesione del terreno espressa in [kg/cm^q]

 ca adesione terreno/paratia espressa in [kg/cm^q]

Parametri per il calcolo dei tiranti secondo il metodo di Bustamante-Doix

Cesp coeff. di espansione laterale minimo e medio del tirante nello strato

 τ_1 tensione tangenziale minima e media lungo il tirante espresso in [kg/cm^q]

I parametri medi e minimi vengono usati per il calcolo di portanza di progetto dei pali e per la resistenza di progetto a sfilamento dei tiranti

| N° | Descrizione | γ [kN/mc] | γ_{sat} [kN/mc] | ϕ [°] | δ [°] | c [kg/cm ^q] | ca [kg/cm ^q] | Cesp | τ_1 [kg/cm ^q] | |
|----|------------------------|---------------------|---------------------------|---------------|-----------------|----------------------------|-----------------------------|------|-----------------------------------|-----|
| 1 | Rilavato ferroviario | 19,000 | 19,000 | 38.00 | 25.33 | 0,000 | 0,000 | 1.20 | 0,000 | CAR |
| | | | | 0.00 | 0.00 | 0,000 | 0,000 | | 0,000 | MIN |
| | | | | 0.00 | 0.00 | 0,000 | 0,000 | | 0,000 | MED |
| 2 | Unità 1 pr da 0 a 5 m | 19,000 | 19,000 | 44.99 | 29.93 | 0,000 | 0,000 | 1.70 | 0,510 | CAR |
| | | | | 0.00 | 0.00 | 0,000 | 0,000 | | 0,510 | MIN |
| | | | | 0.00 | 0.00 | 0,000 | 0,000 | | 0,000 | MED |
| 3 | Unità 1 pr da 5 a 15 m | 19,000 | 19,000 | 47.80 | 31.87 | 0,000 | 0,000 | 1.70 | 0,000 | CAR |
| | | | | 0.00 | 0.00 | 0,000 | 0,000 | | 0,000 | MIN |
| | | | | 0.00 | 0.00 | 0,000 | 0,000 | | 0,000 | MED |
| 4 | Unità 1 pr da > 15 m | 19,000 | 19,000 | 46.40 | 30.93 | 0,000 | 0,000 | 1.00 | 0,000 | CAR |

Relazione di calcolo opere provvisionali

| COMMESSA | LOTTO | CODIFICA | DOCUMENTO | REV. | FOGLIO |
|----------|-------|----------|--------------|------|------------|
| IN1A | 20 | D26CL | FV 06 00 002 | A | 168 di 294 |

| N° | Descrizione | γ [kN/mc] | γ_{sat} [kN/mc] | ϕ [°] | δ [°] | c [kg/cm ²] | ca [kg/cm ²] | Cesp | τ_1 [kg/cm ²] | |
|----|-------------|---------------------|---------------------------|---------------|-----------------|----------------------------|-----------------------------|------|-----------------------------------|-----|
| | | | | 0,00 | 0,00 | 0,000 | 0,000 | | 0,000 | MIN |
| | | | | 0,00 | 0,00 | 0,000 | 0,000 | | 0,000 | MED |

Descrizione stratigrafia

Simbologia adottata

- n° numero d'ordine dello strato a partire dalla sommità della paratia
- sp spessore dello strato in corrispondenza dell'asse della paratia espresso in [m]
- kw costante di Winkler orizzontale espressa in [Kg/cm²/cm]
- α inclinazione dello strato espressa in [°] (M: strato di monte, V: strato di valle)
- Terreno Terreno associato allo strato (M: strato di monte, V: strato di valle)

| N° | sp [m] | α_M [°] | α_V [°] | Kw _M [kg/cm ² /cm] | Kw _V [kg/cm ² /cm] | Terreno M | Terreno V |
|----|-----------|-------------------|-------------------|---|---|------------------------|------------------------|
| 1 | 1,00 | 0,00 | 0,00 | 0,26 | 0,26 | Rilavato ferroviario | Rilavato ferroviario |
| 2 | 5,00 | 0,00 | 0,00 | 2,56 | 2,56 | Unità 1 pr da 0 a 5 m | Unità 1 pr da 0 a 5 m |
| 3 | 10,00 | 0,00 | 0,00 | 9,33 | 9,33 | Unità 1 pr da 5 a 15 m | Unità 1 pr da 5 a 15 m |
| 4 | 5,00 | 0,00 | 0,00 | 14,55 | 14,55 | Unità 1 pr da > 15 m | Unità 1 pr da > 15 m |

Descrizione puntoni

Simbologia adottata

- n° numero d'ordine della fila
- Y ordinata della fila espressa in [m] misurata dalla testa della paratia
- I interasse della fila espresso in [m]
- Xa ascissa appoggio espresso in [m]
- Ya ordinata appoggio espresso in [m]
- L lunghezza puntone espressa in [m]
- alfa inclinazione dei puntoni della fila rispetto all'orizzontale espressa in [°]
- ALL allineamento dei puntoni della fila (CENTRATI o SFALSATI)
- np numero di puntoni della fila
- f Franco laterale espresso in [m]
- A Area espressa in [cm²]
- I Inerzia espressa in [cm⁴]
- Wr Modulo di resistenza espresso in [cm³]
- Vinc Tipo vincolo appoggio
- E Modulo Elastico espresso in [kg/cm²]
- σ_a Tensione ammissibile espressa in [kg/cm²]

| N° | Y [m] | I [m] | np | Xa; Ya [m] | L [m] | Alfa [°] | f [m] | ALL |
|----|----------|----------|----|---------------|----------|-------------|----------|----------|
| 1 | -3,00 | 2,40 | 3 | -2,00; -3,00 | 2,00 | 0,00 | 0,20 | Centrati |

| n° | Vincolo | A [cm ²] | I [cm ⁴] | W [cm ³] | E [kg/cm ²] | σ_a [kg/cm ²] |
|----|---------|-------------------------|-------------------------|-------------------------|----------------------------|-------------------------------------|
| 1 | Rigido | 91,04 | 8091,00 | 735,50 | 2100000 | 2600 |

Relazione di calcolo opere provvisionali

| COMMESSA | LOTTO | CODIFICA | DOCUMENTO | REV. | FOGLIO |
|----------|-------|----------|--------------|------|------------|
| IN1A | 20 | D26CL | FV 06 00 002 | A | 169 di 294 |

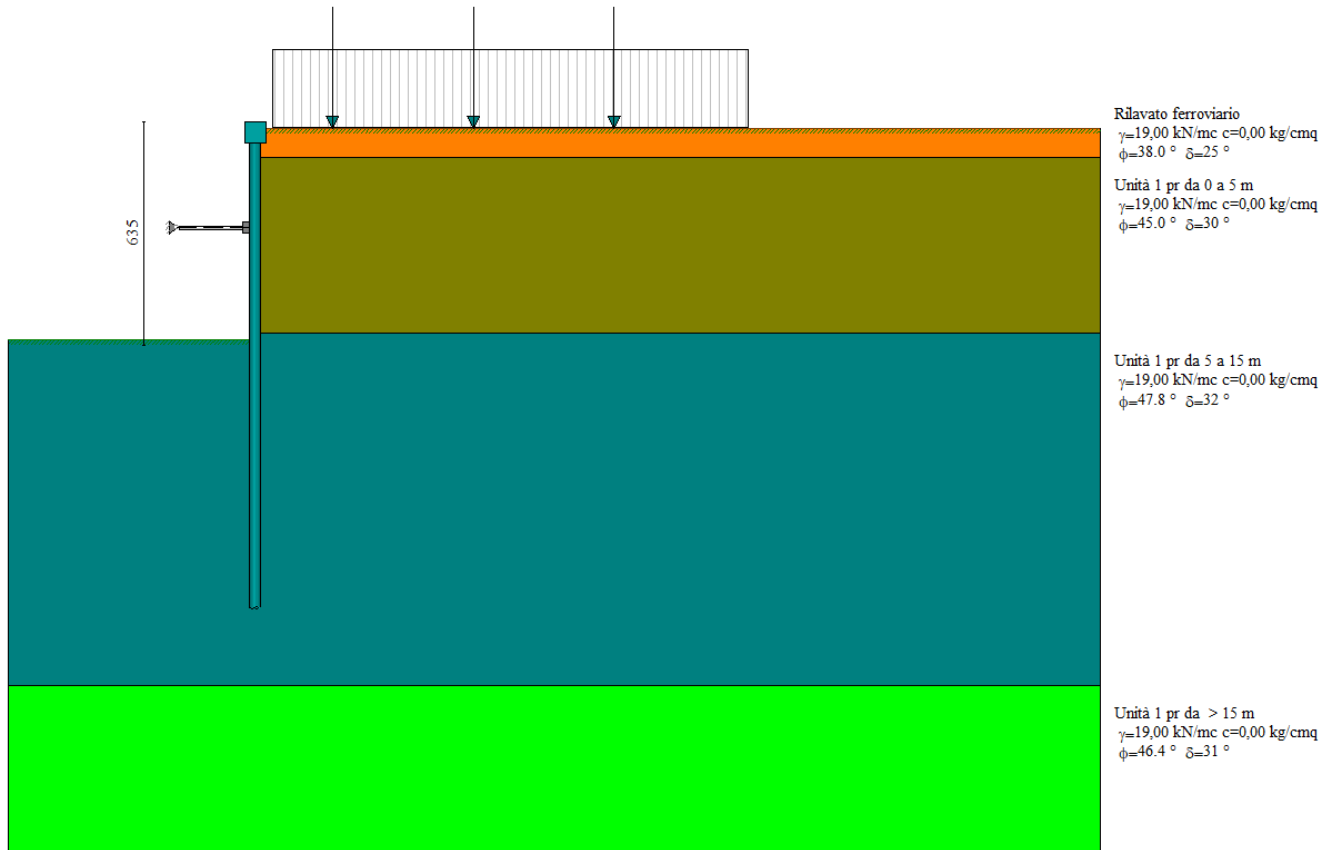

Caratteristiche materiali utilizzati

Simbologia adottata

| | |
|---------------|--|
| γ_{ds} | Peso specifico cls, espresso in [kN/mc] |
| Classe cls | Classe di appartenenza del calcestruzzo |
| Rck | Rigidezza cubica caratteristica, espressa in [kg/cm ²] |
| E | Modulo elastico, espresso in [kg/cm ²] |
| Acciaio | Tipo di acciaio |
| n | Coeff. di omogeneizzazione acciaio-calcestruzzo |

| Descrizione | γ_{ds} [kN/mc] | Classe cls | Rck [kg/cm ²] | E [kg/cm ²] | Acciaio | n |
|--------------|--------------------------|------------|------------------------------|----------------------------|---------|-------|
| Paratia | 24,52 | C32/40 | 408 | 343054 | B450C | 15,00 |
| Cordolo/Muro | 24,52 | C20/25 | 255 | 307953 | B450C | 15,00 |

Coeff. di omogeneizzazione cls teso/compresso 1.00

| Descrizione | $\gamma_{acciaio}$ [kN/mc] | E [kg/cm ²] |
|-------------|-------------------------------|----------------------------|
| Paratia | 76,98 | 2100000 |

Relazione di calcolo opere provvisionali

| COMMESSA | LOTTO | CODIFICA | DOCUMENTO | REV. | FOGLIO |
|----------|-------|----------|--------------|------|------------|
| IN1A | 20 | D26CL | FV 06 00 002 | A | 170 di 294 |

Condizioni di carico

Simbologia e convenzioni adottate

Le ascisse dei punti di applicazione del carico sono espresse in [m] rispetto alla testa della paratia

Le ordinate dei punti di applicazione del carico sono espresse in [m] rispetto alla testa della paratia

| | |
|---------------------------------|--|
| Ig | Indice di gruppo |
| F _x | Forza orizzontale espressa in [kN], positiva da monte verso valle |
| F _y | Forza verticale espressa in [kN], positiva verso il basso |
| M | Momento espresso in [kNm], positivo ribaltante |
| Q _i , Q _r | Intensità dei carichi distribuiti sul profilo espresse in [kN/mq] |
| V _i , V _s | Intensità dei carichi distribuiti sulla paratia espresse in [kN/mq], positivi da monte verso valle |
| R | Risultante carico distribuito sulla paratia espressa in [kN] |

Condizione n° 1 - Permanente non strutturale - Massicciata + Armamento

| | | | | | |
|--------------------------------|-----------------------|------------------------|------------------------|------------------------|--|
| Carico distribuito sul profilo | X _i = 0,50 | X _r = 14,00 | Q _i = 14,40 | Q _r = 14,40 | |
|--------------------------------|-----------------------|------------------------|------------------------|------------------------|--|

Condizione n° 2 - Variabile da traffico - Treno LM71 (Ig=0) [Ψ₀=0.80 - Ψ₁=0.40 - Ψ₂=0.00]

| | | | | | |
|--------------------------------|-----------|-----------------------|-------------------------|--|--|
| Carico concentrato sul profilo | X = 2,20 | F _x = 0,00 | F _y = 114,17 | | |
| Carico concentrato sul profilo | X = 6,20 | F _x = 0,00 | F _y = 114,17 | | |
| Carico concentrato sul profilo | X = 10,20 | F _x = 0,00 | F _y = 114,17 | | |

Combinazioni di carico

Nella tabella sono riportate le condizioni di carico di ogni combinazione con il relativo coefficiente di partecipazione.

Combinazione n° 1 - SLU - STR (A1-M1-R1)

| Condizione | Fav/Sfav | γ | Ψ |
|-------------------------|----------|------|------|
| Spinta terreno | SFAV | 1.30 | |
| Massicciata + Armamento | SFAV | 1.50 | 1.00 |
| Treno LM71 | SFAV | 1.35 | 1.00 |

Combinazione n° 2 - SLU - GEO (A2-M2-R1)

| Condizione | Fav/Sfav | γ | Ψ |
|-------------------------|----------|------|------|
| Spinta terreno | SFAV | 1.00 | |
| Massicciata + Armamento | SFAV | 1.30 | 1.00 |
| Treno LM71 | SFAV | 1.15 | 1.00 |

Combinazione n° 3 - SLE - Rara

Relazione di calcolo opere provvisionali

| COMMESSA | LOTTO | CODIFICA | DOCUMENTO | REV. | FOGLIO |
|----------|-------|----------|--------------|------|------------|
| IN1A | 20 | D26CL | FV 06 00 002 | A | 171 di 294 |

| Condizione | Fav/Sfav | γ | Ψ |
|-------------------------|----------|----------|--------|
| Spinta terreno | SFAV | 1.00 | |
| Massicciata + Armamento | SFAV | 1.00 | 1.00 |
| Treno LM71 | SFAV | 1.00 | 1.00 |

Combinazione n° 4 - SLE - Frequente

| Condizione | Fav/Sfav | γ | Ψ |
|-------------------------|----------|----------|--------|
| Spinta terreno | SFAV | 1.00 | |
| Massicciata + Armamento | SFAV | 1.00 | 1.00 |
| Treno LM71 | SFAV | 1.00 | 0.40 |

Combinazione n° 5 - SLE - Quasi permanente

| Condizione | Fav/Sfav | γ | Ψ |
|-------------------------|----------|----------|--------|
| Spinta terreno | SFAV | 1.00 | |
| Massicciata + Armamento | SFAV | 1.00 | 1.00 |

Impostazioni di progetto

Spinte e verifiche secondo: **Norme Tecniche sulle Costruzioni 2018 (17/01/2018)**

Coefficienti parziali per le azioni o per l'effetto delle azioni:

| Carichi | Effetto | | Statici | | Sismici | |
|-----------------------|-------------|------------------|---------|------|---------|------|
| | | | A1 | A2 | A1 | A2 |
| Permanenti | Favorevole | γ_{Gfav} | 1.00 | 1.00 | 1.00 | 1.00 |
| Permanenti | Sfavorevole | γ_{Gsfav} | 1.30 | 1.00 | 1.00 | 1.00 |
| Permanenti ns | Favorevole | γ_{Gfav} | 0.80 | 0.80 | 0.00 | 0.00 |
| Permanenti ns | Sfavorevole | γ_{Gsfav} | 1.50 | 1.30 | 1.00 | 1.00 |
| Variabili | Favorevole | γ_{Qfav} | 0.00 | 0.00 | 0.00 | 0.00 |
| Variabili | Sfavorevole | γ_{Qsfav} | 1.50 | 1.30 | 1.00 | 1.00 |
| Variabili da traffico | Favorevole | γ_{Qfav} | 0.00 | 0.00 | 0.00 | 0.00 |
| Variabili da traffico | Sfavorevole | γ_{Qsfav} | 1.35 | 1.15 | 1.00 | 1.00 |

Coefficienti parziali per i parametri geotecnici del terreno:

| Parametri | | Statici | | Sismici | |
|---------------------------------------|---------------------|---------|------|---------|------|
| | | M1 | M2 | M1 | M2 |
| Tangente dell'angolo di attrito | $\gamma_{\tan\phi}$ | 1.00 | 1.25 | 1.00 | 1.00 |
| Coesione efficace | γ_c | 1.00 | 1.25 | 1.00 | 1.00 |
| Resistenza non drenata | γ_{cu} | 1.00 | 1.40 | 1.00 | 1.00 |
| Resistenza a compressione uniaassiale | γ_{qu} | 1.00 | 1.60 | 1.00 | 1.00 |
| Peso dell'unità di volume | γ_s | 1.00 | 1.00 | 1.00 | 1.00 |

Verifica materiali: Stato Limite

Relazione di calcolo opere provvisionali

| COMMESSA | LOTTO | CODIFICA | DOCUMENTO | REV. | FOGLIO |
|----------|-------|----------|--------------|------|------------|
| IN1A | 20 | D26CL | FV 06 00 002 | A | 172 di 294 |

Impostazioni verifiche SLU

Coefficienti parziali per resistenze di calcolo dei materiali

| | |
|---|------|
| Coefficiente di sicurezza calcestruzzo | 1.50 |
| Coefficiente di sicurezza acciaio | 1.15 |
| Fattore riduzione da resistenza cubica a cilindrica | 0.83 |
| Fattore di riduzione per carichi di lungo periodo | 0.85 |
| Coefficiente di sicurezza per la sezione | 1.00 |

Verifica Taglio

Sezione in acciaio

$$V_{c,Rd} = \frac{A_v f_{yk}}{\sqrt{3} \gamma_{M0}}$$

con:

A_v Area lorda sezione profilo

Impostazioni verifiche SLE

Condizioni ambientali Aggressive

Impostazioni di analisi

Analisi per Combinazioni di Carico.

Rottura del terreno:

Pressione passiva

Influenza δ (angolo di attrito terreno-paratia): Nel calcolo del coefficiente di spinta attiva K_a e nell'inclinazione della spinta attiva (non viene considerato per la spinta passiva)



LINEA AV/AC MILANO - VENEZIA
LOTTO FUNZIONALE TRATTA AV/AC VERONA-PADOVA
NODO AV/AC DI VERONA: INGRESSO EST

Relazione di calcolo opere provvisionali

| COMMESSA | LOTTO | CODIFICA | DOCUMENTO | REV. | FOGLIO |
|----------|-------|----------|--------------|------|------------|
| IN1A | 20 | D26CL | FV 06 00 002 | A | 173 di 294 |

Stabilità globale:

Metodo: Metodo di Fellenius
Maglia dei centri Passo maglia **Automatica**
Resistenza a taglio paratia **V_{Rd}**

Impostazioni analisi sismica

Non sono state analizzate Combinazioni/Fasi sismiche.

Relazione di calcolo opere provvisionali

| COMMESSA | LOTTO | CODIFICA | DOCUMENTO | REV. | FOGLIO |
|----------|-------|----------|--------------|------|------------|
| IN1A | 20 | D26CL | FV 06 00 002 | A | 174 di 294 |

Risultati

Analisi della paratia

L'analisi è stata eseguita per combinazioni di carico

La paratia è analizzata con il metodo degli elementi finiti.

Essa è discretizzata in 127 elementi fuori terra e 149 elementi al di sotto della linea di fondo scavo.

Le molle che simulano il terreno hanno un comportamento elastoplastico: una volta raggiunta la pressione passiva non reagiscono ad ulteriori incrementi di carico.

| | | |
|-----------------------------------|-------|-----|
| Altezza fuori terra della paratia | 6,35 | [m] |
| Profondità di infissione | 7,45 | [m] |
| Altezza totale della paratia | 13,80 | [m] |

Analisi della spinta

Pressioni terreno

Simbologia adottata

Sono riportati i valori delle pressioni in corrispondenza delle sezioni di calcolo

Y ordinata rispetto alla testa della paratia espressa in [m] e positiva verso il basso.

Le pressioni sono tutte espresse in [kg/mq]

| | |
|---------------|---|
| σ_{am} | sigma attiva da monte |
| σ_{av} | sigma attiva da valle |
| σ_{pm} | sigma passiva da monte |
| σ_{pv} | sigma passiva da valle |
| δ_a | inclinazione spinta attiva espressa in [°] |
| δ_p | inclinazione spinta passiva espressa in [°] |

Combinazione n° 1 - SLU - STR

| n° | Y [m] | σ_{am} [kg/mq] | σ_{av} [kg/mq] | σ_{pm} [kg/mq] | σ_{pv} [kg/mq] | δ_a [°] | δ_p [°] |
|----|----------|--------------------------|--------------------------|--------------------------|--------------------------|-------------------|-------------------|
| 1 | 0,00 | 0 | 0 | 0 | 0 | 25.33 | 0.00 |
| 2 | 0,10 | 7 | 0 | 11 | 0 | 25.33 | 0.00 |
| 3 | 0,20 | 18 | 0 | 300 | 0 | 25.33 | 0.00 |
| 4 | 0,30 | 54 | 0 | 1099 | 0 | 25.33 | 0.00 |
| 5 | 0,40 | 110 | 0 | 2245 | 0 | 25.33 | 0.00 |
| 6 | 0,50 | 166 | 0 | 4417 | 0 | 25.33 | 0.00 |
| 7 | 0,60 | 221 | 0 | 11037 | 0 | 25.33 | 0.00 |
| 8 | 0,71 | 276 | 0 | 18290 | 0 | 25.33 | 0.00 |
| 9 | 0,81 | 433 | 0 | 19111 | 0 | 25.33 | 0.00 |
| 10 | 0,91 | 643 | 0 | 17885 | 0 | 25.33 | 0.00 |
| 11 | 0,98 | 728 | 0 | 18928 | 0 | 25.33 | 0.00 |
| 12 | 1,01 | 677 | 0 | 21705 | 0 | 29.93 | 0.00 |
| 13 | 1,02 | 638 | 0 | 23841 | 0 | 29.93 | 0.00 |
| 14 | 1,11 | 684 | 0 | 24702 | 0 | 29.93 | 0.00 |

Relazione di calcolo opere provvisionali

| COMMESSA | LOTTO | CODIFICA | DOCUMENTO | REV. | FOGLIO |
|----------|-------|----------|--------------|------|------------|
| IN1A | 20 | D26CL | FV 06 00 002 | A | 175 di 294 |

| n° | Y [m] | σ_{am} [kg/mq] | σ_{av} [kg/mq] | σ_{om} [kg/mq] | σ_{ov} [kg/mq] | δ_a [°] | δ_o [°] |
|----|----------|--------------------------|--------------------------|--------------------------|--------------------------|-------------------|-------------------|
| 15 | 1,21 | 740 | 0 | 26754 | 0 | 29.93 | 0.00 |
| 16 | 1,31 | 794 | 0 | 29597 | 0 | 29.93 | 0.00 |
| 17 | 1,41 | 845 | 0 | 33953 | 0 | 29.93 | 0.00 |
| 18 | 1,51 | 894 | 0 | 41155 | 0 | 29.93 | 0.00 |
| 19 | 1,61 | 942 | 0 | 51246 | 0 | 29.93 | 0.00 |
| 20 | 1,71 | 988 | 0 | 65502 | 0 | 29.93 | 0.00 |
| 21 | 1,81 | 1027 | 0 | 86591 | 0 | 29.93 | 0.00 |
| 22 | 1,92 | 1046 | 0 | 119620 | 0 | 29.93 | 0.00 |
| 23 | 2,02 | 1071 | 0 | 130568 | 0 | 29.93 | 0.00 |
| 24 | 2,12 | 1116 | 0 | 82888 | 0 | 29.93 | 0.00 |
| 25 | 2,22 | 1159 | 0 | 45652 | 0 | 29.93 | 0.00 |
| 26 | 2,32 | 2745 | 0 | 47995 | 0 | 29.93 | 0.00 |
| 27 | 2,42 | 5025 | 0 | 50666 | 0 | 29.93 | 0.00 |
| 28 | 2,52 | 5635 | 0 | 53562 | 0 | 29.93 | 0.00 |
| 29 | 2,62 | 5479 | 0 | 56699 | 0 | 29.93 | 0.00 |
| 30 | 2,72 | 5277 | 0 | 60098 | 0 | 29.93 | 0.00 |
| 31 | 2,82 | 5030 | 0 | 63807 | 0 | 29.93 | 0.00 |
| 32 | 2,92 | 4891 | 0 | 67813 | 0 | 29.93 | 0.00 |
| 33 | 3,02 | 4757 | 0 | 72212 | 0 | 29.93 | 0.00 |
| 34 | 3,12 | 4623 | 0 | 77002 | 0 | 29.93 | 0.00 |
| 35 | 3,23 | 4494 | 0 | 82264 | 0 | 29.93 | 0.00 |
| 36 | 3,33 | 4322 | 0 | 88018 | 0 | 29.93 | 0.00 |
| 37 | 3,43 | 4241 | 0 | 94308 | 0 | 29.93 | 0.00 |
| 38 | 3,53 | 4162 | 0 | 101353 | 0 | 29.93 | 0.00 |
| 39 | 3,63 | 4040 | 0 | 109172 | 0 | 29.93 | 0.00 |
| 40 | 3,73 | 3922 | 0 | 111313 | 0 | 29.93 | 0.00 |
| 41 | 3,83 | 3845 | 0 | 91607 | 0 | 29.93 | 0.00 |
| 42 | 3,93 | 3807 | 0 | 75206 | 0 | 29.93 | 0.00 |
| 43 | 4,03 | 3694 | 0 | 77952 | 0 | 29.93 | 0.00 |
| 44 | 4,13 | 3620 | 0 | 80829 | 0 | 29.93 | 0.00 |
| 45 | 4,23 | 3581 | 0 | 83854 | 0 | 29.93 | 0.00 |
| 46 | 4,33 | 3508 | 0 | 87027 | 0 | 29.93 | 0.00 |
| 47 | 4,43 | 3437 | 0 | 90369 | 0 | 29.93 | 0.00 |
| 48 | 4,54 | 3368 | 0 | 93829 | 0 | 29.93 | 0.00 |
| 49 | 4,64 | 3330 | 0 | 97526 | 0 | 29.93 | 0.00 |
| 50 | 4,74 | 3292 | 0 | 101402 | 0 | 29.93 | 0.00 |
| 51 | 4,84 | 3227 | 0 | 105511 | 0 | 29.93 | 0.00 |
| 52 | 4,94 | 3189 | 0 | 109827 | 0 | 29.93 | 0.00 |
| 53 | 5,04 | 3153 | 0 | 114324 | 0 | 29.93 | 0.00 |
| 54 | 5,14 | 3094 | 0 | 117060 | 0 | 29.93 | 0.00 |
| 55 | 5,24 | 3059 | 0 | 99538 | 0 | 29.93 | 0.00 |
| 56 | 5,34 | 3044 | 0 | 82306 | 0 | 29.93 | 0.00 |
| 57 | 5,44 | 3009 | 0 | 83596 | 0 | 29.93 | 0.00 |
| 58 | 5,54 | 2959 | 0 | 84892 | 0 | 29.93 | 0.00 |
| 59 | 5,64 | 2940 | 0 | 86194 | 0 | 29.93 | 0.00 |
| 60 | 5,75 | 2910 | 0 | 87501 | 0 | 29.93 | 0.00 |
| 61 | 5,85 | 2867 | 0 | 88814 | 0 | 29.93 | 0.00 |
| 62 | 5,95 | 2873 | 0 | 89910 | 0 | 29.93 | 0.00 |
| 63 | 5,98 | 2768 | 0 | 94351 | 0 | 29.93 | 0.00 |
| 64 | 6,02 | 2600 | 0 | 102338 | 0 | 31.87 | 0.00 |
| 65 | 6,05 | 2517 | 0 | 106812 | 0 | 31.87 | 0.00 |
| 66 | 6,15 | 2474 | 0 | 108401 | 0 | 31.87 | 0.00 |
| 67 | 6,25 | 2456 | 0 | 110206 | 0 | 31.87 | 0.00 |
| 68 | 6,35 | 2435 | 41 | 111623 | 2725 | 31.87 | 0.00 |
| 69 | 6,45 | 2408 | 84 | 113046 | 4399 | 31.87 | 0.00 |
| 70 | 6,55 | 2413 | 126 | 115093 | 6074 | 31.87 | 0.00 |
| 71 | 6,65 | 2458 | 164 | 125495 | 7750 | 31.87 | 0.00 |
| 72 | 6,75 | 2503 | 200 | 126423 | 9429 | 31.87 | 0.00 |
| 73 | 6,85 | 2546 | 236 | 119019 | 11109 | 31.87 | 0.00 |
| 74 | 6,95 | 2590 | 272 | 120498 | 12789 | 31.87 | 0.00 |
| 75 | 7,05 | 2637 | 308 | 121988 | 14469 | 31.87 | 0.00 |
| 76 | 7,14 | 2671 | 344 | 123487 | 16149 | 31.87 | 0.00 |
| 77 | 7,24 | 2669 | 380 | 124995 | 17829 | 31.87 | 0.00 |
| 78 | 7,34 | 2645 | 416 | 126511 | 19510 | 31.87 | 0.00 |
| 79 | 7,44 | 2619 | 452 | 128034 | 21190 | 31.87 | 0.00 |
| 80 | 7,54 | 2590 | 487 | 129565 | 22870 | 31.87 | 0.00 |
| 81 | 7,64 | 2567 | 523 | 131103 | 24551 | 31.87 | 0.00 |
| 82 | 7,74 | 2548 | 559 | 132647 | 26231 | 31.87 | 0.00 |
| 83 | 7,84 | 2522 | 595 | 134224 | 27911 | 31.87 | 0.00 |
| 84 | 7,94 | 2494 | 631 | 140092 | 29591 | 31.87 | 0.00 |
| 85 | 8,04 | 2485 | 667 | 147784 | 31272 | 31.87 | 0.00 |
| 86 | 8,14 | 2456 | 702 | 145096 | 32952 | 31.87 | 0.00 |
| 87 | 8,24 | 2429 | 738 | 140566 | 34632 | 31.87 | 0.00 |
| 88 | 8,34 | 2424 | 774 | 142139 | 36313 | 31.87 | 0.00 |
| 89 | 8,44 | 2426 | 810 | 143716 | 37993 | 31.87 | 0.00 |
| 90 | 8,54 | 2399 | 846 | 145297 | 39673 | 31.87 | 0.00 |
| 91 | 8,63 | 2556 | 882 | 146883 | 41353 | 31.87 | 0.00 |
| 92 | 8,73 | 3040 | 917 | 148471 | 43034 | 31.87 | 0.00 |
| 93 | 8,83 | 3343 | 953 | 150064 | 44714 | 31.87 | 0.00 |
| 94 | 8,93 | 3382 | 989 | 151659 | 46394 | 31.87 | 0.00 |
| 95 | 9,03 | 3419 | 1025 | 153258 | 48075 | 31.87 | 0.00 |

Relazione di calcolo opere provvisionali

| COMMESSA | LOTTO | CODIFICA | DOCUMENTO | REV. | FOGLIO |
|----------|-------|----------|--------------|------|------------|
| IN1A | 20 | D26CL | FV 06 00 002 | A | 176 di 294 |

| n° | Y [m] | σ_{dm} [kg/mq] | σ_{av} [kg/mq] | σ_{dm} [kg/mq] | σ_{dv} [kg/mq] | δ_a [°] | δ_o [°] |
|-----|----------|--------------------------|--------------------------|--------------------------|--------------------------|-------------------|-------------------|
| 96 | 9,13 | 3457 | 1061 | 154860 | 49755 | 31.87 | 0.00 |
| 97 | 9,23 | 3496 | 1096 | 156464 | 51435 | 31.87 | 0.00 |
| 98 | 9,33 | 3534 | 1132 | 159128 | 53116 | 31.87 | 0.00 |
| 99 | 9,43 | 3572 | 1168 | 165275 | 54796 | 31.87 | 0.00 |
| 100 | 9,53 | 3611 | 1204 | 171449 | 56476 | 31.87 | 0.00 |
| 101 | 9,63 | 3647 | 1240 | 168569 | 58156 | 31.87 | 0.00 |
| 102 | 9,73 | 3685 | 1276 | 164610 | 59837 | 31.87 | 0.00 |
| 103 | 9,83 | 3724 | 1311 | 166228 | 61517 | 31.87 | 0.00 |
| 104 | 9,93 | 3761 | 1347 | 167848 | 63197 | 31.87 | 0.00 |
| 105 | 10,03 | 3799 | 1383 | 169470 | 64878 | 31.87 | 0.00 |
| 106 | 10,12 | 3836 | 1419 | 171093 | 66558 | 31.87 | 0.00 |
| 107 | 10,22 | 4664 | 1455 | 172719 | 68238 | 31.87 | 0.00 |
| 108 | 10,32 | 6027 | 1490 | 174346 | 69919 | 31.87 | 0.00 |
| 109 | 10,42 | 6442 | 1526 | 175975 | 71599 | 31.87 | 0.00 |
| 110 | 10,52 | 6313 | 1562 | 177606 | 73279 | 31.87 | 0.00 |
| 111 | 10,62 | 6334 | 1598 | 179239 | 74959 | 31.87 | 0.00 |
| 112 | 10,72 | 6352 | 1634 | 180887 | 76640 | 31.87 | 0.00 |
| 113 | 10,82 | 6368 | 1670 | 181795 | 78320 | 31.87 | 0.00 |
| 114 | 10,92 | 6383 | 1705 | 183288 | 80000 | 31.87 | 0.00 |
| 115 | 11,02 | 6263 | 1741 | 184922 | 81681 | 31.87 | 0.00 |
| 116 | 11,12 | 6276 | 1777 | 186558 | 83361 | 31.87 | 0.00 |
| 117 | 11,22 | 6291 | 1813 | 188196 | 85041 | 31.87 | 0.00 |
| 118 | 11,32 | 6175 | 1849 | 189834 | 86722 | 31.87 | 0.00 |
| 119 | 11,42 | 6190 | 1885 | 191474 | 88402 | 31.87 | 0.00 |
| 120 | 11,52 | 6203 | 1920 | 193115 | 90082 | 31.87 | 0.00 |
| 121 | 11,61 | 6214 | 1956 | 194757 | 91762 | 31.87 | 0.00 |
| 122 | 11,71 | 6224 | 1992 | 196400 | 93443 | 31.87 | 0.00 |
| 123 | 11,81 | 6231 | 2028 | 198044 | 95123 | 31.87 | 0.00 |
| 124 | 11,91 | 6127 | 2064 | 199690 | 96803 | 31.87 | 0.00 |
| 125 | 12,01 | 6134 | 2099 | 201336 | 98484 | 31.87 | 0.00 |
| 126 | 12,11 | 6145 | 2135 | 202983 | 100164 | 31.87 | 0.00 |
| 127 | 12,21 | 6148 | 2171 | 204632 | 101844 | 31.87 | 0.00 |
| 128 | 12,31 | 6156 | 2207 | 206281 | 103525 | 31.87 | 0.00 |
| 129 | 12,41 | 6059 | 2243 | 207931 | 105205 | 31.87 | 0.00 |
| 130 | 12,51 | 6066 | 2279 | 209581 | 106885 | 31.87 | 0.00 |
| 131 | 12,61 | 6071 | 2314 | 211233 | 108565 | 31.87 | 0.00 |
| 132 | 12,71 | 6075 | 2350 | 212885 | 110246 | 31.87 | 0.00 |
| 133 | 12,81 | 6077 | 2386 | 214539 | 111926 | 31.87 | 0.00 |
| 134 | 12,91 | 5995 | 2422 | 216192 | 113606 | 31.87 | 0.00 |
| 135 | 13,01 | 5997 | 2458 | 217847 | 115287 | 31.87 | 0.00 |
| 136 | 13,10 | 6004 | 2493 | 219502 | 116967 | 31.87 | 0.00 |
| 137 | 13,20 | 6003 | 2529 | 221158 | 118647 | 31.87 | 0.00 |
| 138 | 13,30 | 6007 | 2565 | 222815 | 120328 | 31.87 | 0.00 |
| 139 | 13,40 | 6003 | 2601 | 224472 | 122008 | 31.87 | 0.00 |
| 140 | 13,50 | 6004 | 2637 | 226130 | 123688 | 31.87 | 0.00 |
| 141 | 13,60 | 5935 | 2673 | 227788 | 125369 | 31.87 | 0.00 |
| 142 | 13,70 | 5937 | 2708 | 229447 | 127049 | 31.87 | 0.00 |
| 143 | 13,80 | 5937 | 2744 | 231106 | 128729 | 31.87 | 0.00 |

Combinazione n° 2 - SLU - GEO

| n° | Y [m] | σ_{dm} [kg/mq] | σ_{av} [kg/mq] | σ_{dm} [kg/mq] | σ_{dv} [kg/mq] | δ_a [°] | δ_o [°] |
|----|----------|--------------------------|--------------------------|--------------------------|--------------------------|-------------------|-------------------|
| 1 | 0,00 | 0 | 0 | 0 | 0 | 20.74 | 0.00 |
| 2 | 0,10 | 6 | 0 | 7 | 0 | 20.74 | 0.00 |
| 3 | 0,20 | 17 | 0 | 181 | 0 | 20.74 | 0.00 |
| 4 | 0,30 | 53 | 0 | 656 | 0 | 20.74 | 0.00 |
| 5 | 0,40 | 108 | 0 | 1291 | 0 | 20.74 | 0.00 |
| 6 | 0,50 | 162 | 0 | 2189 | 0 | 20.74 | 0.00 |
| 7 | 0,60 | 224 | 0 | 3972 | 0 | 20.74 | 0.00 |
| 8 | 0,71 | 423 | 0 | 8283 | 0 | 20.74 | 0.00 |
| 9 | 0,81 | 642 | 0 | 13329 | 0 | 20.74 | 0.00 |
| 10 | 0,91 | 738 | 0 | 13847 | 0 | 20.74 | 0.00 |
| 11 | 0,98 | 780 | 0 | 12780 | 0 | 20.74 | 0.00 |
| 12 | 1,01 | 730 | 0 | 14149 | 0 | 24.73 | 0.00 |
| 13 | 1,02 | 694 | 0 | 15188 | 0 | 24.73 | 0.00 |
| 14 | 1,11 | 737 | 0 | 15440 | 0 | 24.73 | 0.00 |
| 15 | 1,21 | 791 | 0 | 16121 | 0 | 24.73 | 0.00 |
| 16 | 1,31 | 844 | 0 | 17507 | 0 | 24.73 | 0.00 |
| 17 | 1,41 | 894 | 0 | 18786 | 0 | 24.73 | 0.00 |
| 18 | 1,51 | 942 | 0 | 20033 | 0 | 24.73 | 0.00 |
| 19 | 1,61 | 989 | 0 | 22615 | 0 | 24.73 | 0.00 |
| 20 | 1,71 | 1017 | 0 | 26406 | 0 | 24.73 | 0.00 |
| 21 | 1,81 | 1868 | 0 | 31186 | 0 | 24.73 | 0.00 |
| 22 | 1,92 | 4055 | 0 | 37301 | 0 | 24.73 | 0.00 |

Relazione di calcolo opere provvisionali

| COMMESSA | LOTTO | CODIFICA | DOCUMENTO | REV. | FOGLIO |
|----------|-------|----------|--------------|------|------------|
| IN1A | 20 | D26CL | FV 06 00 002 | A | 177 di 294 |

| n° | Y [m] | σ_{om} [kg/mq] | σ_{av} [kg/mq] | σ_{om} [kg/mq] | σ_{ov} [kg/mq] | δ_a [°] | δ_o [°] |
|-----|----------|--------------------------|--------------------------|--------------------------|--------------------------|-------------------|-------------------|
| 23 | 2,02 | 5359 | 0 | 45302 | 0 | 24.73 | 0.00 |
| 24 | 2,12 | 5203 | 0 | 56025 | 0 | 24.73 | 0.00 |
| 25 | 2,22 | 4971 | 0 | 70941 | 0 | 24.73 | 0.00 |
| 26 | 2,32 | 4827 | 0 | 91630 | 0 | 24.73 | 0.00 |
| 27 | 2,42 | 4689 | 0 | 66560 | 0 | 24.73 | 0.00 |
| 28 | 2,52 | 4516 | 0 | 30211 | 0 | 24.73 | 0.00 |
| 29 | 2,62 | 4385 | 0 | 31572 | 0 | 24.73 | 0.00 |
| 30 | 2,72 | 4292 | 0 | 33018 | 0 | 24.73 | 0.00 |
| 31 | 2,82 | 4166 | 0 | 34552 | 0 | 24.73 | 0.00 |
| 32 | 2,92 | 4040 | 0 | 36178 | 0 | 24.73 | 0.00 |
| 33 | 3,02 | 3951 | 0 | 37915 | 0 | 24.73 | 0.00 |
| 34 | 3,12 | 3862 | 0 | 39761 | 0 | 24.73 | 0.00 |
| 35 | 3,23 | 3775 | 0 | 41730 | 0 | 24.73 | 0.00 |
| 36 | 3,33 | 3657 | 0 | 43825 | 0 | 24.73 | 0.00 |
| 37 | 3,43 | 3601 | 0 | 46063 | 0 | 24.73 | 0.00 |
| 38 | 3,53 | 3546 | 0 | 48450 | 0 | 24.73 | 0.00 |
| 39 | 3,63 | 3460 | 0 | 51004 | 0 | 24.73 | 0.00 |
| 40 | 3,73 | 3404 | 0 | 53763 | 0 | 24.73 | 0.00 |
| 41 | 3,83 | 3322 | 0 | 56695 | 0 | 24.73 | 0.00 |
| 42 | 3,93 | 3267 | 0 | 59844 | 0 | 24.73 | 0.00 |
| 43 | 4,03 | 3238 | 0 | 63266 | 0 | 24.73 | 0.00 |
| 44 | 4,13 | 3159 | 0 | 66959 | 0 | 24.73 | 0.00 |
| 45 | 4,23 | 3105 | 0 | 70897 | 0 | 24.73 | 0.00 |
| 46 | 4,33 | 3076 | 0 | 70376 | 0 | 24.73 | 0.00 |
| 47 | 4,43 | 3024 | 0 | 58639 | 0 | 24.73 | 0.00 |
| 48 | 4,54 | 2993 | 0 | 50187 | 0 | 24.73 | 0.00 |
| 49 | 4,64 | 2944 | 0 | 51686 | 0 | 24.73 | 0.00 |
| 50 | 4,74 | 2895 | 0 | 53224 | 0 | 24.73 | 0.00 |
| 51 | 4,84 | 2882 | 0 | 54836 | 0 | 24.73 | 0.00 |
| 52 | 4,94 | 2851 | 0 | 56533 | 0 | 24.73 | 0.00 |
| 53 | 5,04 | 2806 | 0 | 58275 | 0 | 24.73 | 0.00 |
| 54 | 5,14 | 2764 | 0 | 60057 | 0 | 24.73 | 0.00 |
| 55 | 5,24 | 2737 | 0 | 61936 | 0 | 24.73 | 0.00 |
| 56 | 5,34 | 2720 | 0 | 63888 | 0 | 24.73 | 0.00 |
| 57 | 5,44 | 2693 | 0 | 65882 | 0 | 24.73 | 0.00 |
| 58 | 5,54 | 2658 | 0 | 67993 | 0 | 24.73 | 0.00 |
| 59 | 5,64 | 2634 | 0 | 70236 | 0 | 24.73 | 0.00 |
| 60 | 5,75 | 2616 | 0 | 72532 | 0 | 24.73 | 0.00 |
| 61 | 5,85 | 2592 | 0 | 74711 | 0 | 24.73 | 0.00 |
| 62 | 5,95 | 2571 | 0 | 64441 | 0 | 24.73 | 0.00 |
| 63 | 5,98 | 2489 | 0 | 55298 | 0 | 24.73 | 0.00 |
| 64 | 6,02 | 2321 | 0 | 59596 | 0 | 26.44 | 0.00 |
| 65 | 6,05 | 2234 | 0 | 61976 | 0 | 26.44 | 0.00 |
| 66 | 6,15 | 2268 | 0 | 62837 | 0 | 26.44 | 0.00 |
| 67 | 6,25 | 2319 | 0 | 63832 | 0 | 26.44 | 0.00 |
| 68 | 6,35 | 2369 | 46 | 64582 | 1554 | 26.44 | 0.00 |
| 69 | 6,45 | 2417 | 87 | 65338 | 2486 | 26.44 | 0.00 |
| 70 | 6,55 | 2471 | 128 | 66101 | 3418 | 26.44 | 0.00 |
| 71 | 6,65 | 2504 | 166 | 72142 | 4359 | 26.44 | 0.00 |
| 72 | 6,75 | 2491 | 202 | 73492 | 5303 | 26.44 | 0.00 |
| 73 | 6,85 | 2468 | 239 | 69060 | 6247 | 26.44 | 0.00 |
| 74 | 6,95 | 2443 | 275 | 69335 | 7192 | 26.44 | 0.00 |
| 75 | 7,05 | 2417 | 312 | 70136 | 8137 | 26.44 | 0.00 |
| 76 | 7,14 | 2406 | 348 | 70943 | 9082 | 26.44 | 0.00 |
| 77 | 7,24 | 2379 | 384 | 71757 | 10027 | 26.44 | 0.00 |
| 78 | 7,34 | 2354 | 420 | 72576 | 10971 | 26.44 | 0.00 |
| 79 | 7,44 | 2338 | 456 | 73400 | 11916 | 26.44 | 0.00 |
| 80 | 7,54 | 2310 | 493 | 74230 | 12861 | 26.44 | 0.00 |
| 81 | 7,64 | 2296 | 529 | 75064 | 13806 | 26.44 | 0.00 |
| 82 | 7,74 | 2285 | 565 | 75902 | 14751 | 26.44 | 0.00 |
| 83 | 7,84 | 1958 | 601 | 76745 | 15696 | 26.44 | 0.00 |
| 84 | 7,94 | 2361 | 637 | 77592 | 16641 | 26.44 | 0.00 |
| 85 | 8,04 | 3100 | 674 | 78462 | 17586 | 26.44 | 0.00 |
| 86 | 8,14 | 3140 | 710 | 81293 | 18531 | 26.44 | 0.00 |
| 87 | 8,24 | 3179 | 746 | 86594 | 19476 | 26.44 | 0.00 |
| 88 | 8,34 | 3861 | 782 | 85515 | 20421 | 26.44 | 0.00 |
| 89 | 8,44 | 5076 | 818 | 81951 | 21366 | 26.44 | 0.00 |
| 90 | 8,54 | 5643 | 855 | 82816 | 22311 | 26.44 | 0.00 |
| 91 | 8,63 | 5670 | 891 | 83684 | 23256 | 26.44 | 0.00 |
| 92 | 8,73 | 5694 | 927 | 84554 | 24200 | 26.44 | 0.00 |
| 93 | 8,83 | 5717 | 963 | 85428 | 25145 | 26.44 | 0.00 |
| 94 | 8,93 | 5637 | 999 | 86303 | 26090 | 26.44 | 0.00 |
| 95 | 9,03 | 5657 | 1036 | 87181 | 27035 | 26.44 | 0.00 |
| 96 | 9,13 | 5678 | 1072 | 88061 | 27980 | 26.44 | 0.00 |
| 97 | 9,23 | 5598 | 1108 | 88943 | 28925 | 26.44 | 0.00 |
| 98 | 9,33 | 5618 | 1144 | 89828 | 29870 | 26.44 | 0.00 |
| 99 | 9,43 | 4381 | 1180 | 90714 | 30815 | 26.44 | 0.00 |
| 100 | 9,53 | 4306 | 1217 | 91602 | 31760 | 26.44 | 0.00 |
| 101 | 9,63 | 5577 | 1253 | 92492 | 32705 | 26.44 | 0.00 |
| 102 | 9,73 | 5594 | 1289 | 93708 | 33650 | 26.44 | 0.00 |
| 103 | 9,83 | 5519 | 1325 | 96348 | 34595 | 26.44 | 0.00 |

Relazione di calcolo opere provvisionali

| COMMESSA | LOTTO | CODIFICA | DOCUMENTO | REV. | FOGLIO |
|----------|-------|----------|--------------|------|------------|
| IN1A | 20 | D26CL | FV 06 00 002 | A | 178 di 294 |

| n° | Y [m] | σ_{am} [kg/mq] | σ_{av} [kg/mq] | σ_{pm} [kg/mq] | σ_{pv} [kg/mq] | δ_a [°] | δ_o [°] |
|-----|----------|--------------------------|--------------------------|--------------------------|--------------------------|-------------------|-------------------|
| 104 | 9,93 | 5534 | 1361 | 100216 | 35540 | 26,44 | 0,00 |
| 105 | 10,03 | 5547 | 1398 | 101015 | 36485 | 26,44 | 0,00 |
| 106 | 10,12 | 5559 | 1434 | 98643 | 37430 | 26,44 | 0,00 |
| 107 | 10,22 | 5489 | 1470 | 97920 | 38374 | 26,44 | 0,00 |
| 108 | 10,32 | 5499 | 1506 | 98819 | 39319 | 26,44 | 0,00 |
| 109 | 10,42 | 5511 | 1542 | 99721 | 40264 | 26,44 | 0,00 |
| 110 | 10,52 | 5443 | 1579 | 100623 | 41209 | 26,44 | 0,00 |
| 111 | 10,62 | 5454 | 1615 | 101527 | 42154 | 26,44 | 0,00 |
| 112 | 10,72 | 5463 | 1651 | 102431 | 43099 | 26,44 | 0,00 |
| 113 | 10,82 | 5470 | 1687 | 103337 | 44044 | 26,44 | 0,00 |
| 114 | 10,92 | 5476 | 1723 | 104244 | 44989 | 26,44 | 0,00 |
| 115 | 11,02 | 5416 | 1760 | 105153 | 45934 | 26,44 | 0,00 |
| 116 | 11,12 | 5421 | 1796 | 106062 | 46879 | 26,44 | 0,00 |
| 117 | 11,22 | 5428 | 1832 | 106972 | 47824 | 26,44 | 0,00 |
| 118 | 11,32 | 5430 | 1868 | 107834 | 48769 | 26,44 | 0,00 |
| 119 | 11,42 | 5434 | 1904 | 108513 | 49714 | 26,44 | 0,00 |
| 120 | 11,52 | 5379 | 1940 | 109240 | 50659 | 26,44 | 0,00 |
| 121 | 11,61 | 5382 | 1977 | 110152 | 51604 | 26,44 | 0,00 |
| 122 | 11,71 | 5334 | 2013 | 111065 | 52548 | 26,44 | 0,00 |
| 123 | 11,81 | 5337 | 2049 | 111978 | 53493 | 26,44 | 0,00 |
| 124 | 11,91 | 5389 | 2085 | 112893 | 54438 | 26,44 | 0,00 |
| 125 | 12,01 | 5343 | 2121 | 113808 | 55383 | 26,44 | 0,00 |
| 126 | 12,11 | 5342 | 2158 | 114724 | 56328 | 26,44 | 0,00 |
| 127 | 12,21 | 5344 | 2194 | 115640 | 57273 | 26,44 | 0,00 |
| 128 | 12,31 | 5304 | 2230 | 116558 | 58218 | 26,44 | 0,00 |
| 129 | 12,41 | 5306 | 2266 | 117476 | 59163 | 26,44 | 0,00 |
| 130 | 12,51 | 5306 | 2302 | 118395 | 60108 | 26,44 | 0,00 |
| 131 | 12,61 | 5306 | 2339 | 119314 | 61053 | 26,44 | 0,00 |
| 132 | 12,71 | 5304 | 2375 | 120234 | 61998 | 26,44 | 0,00 |
| 133 | 12,81 | 5300 | 2411 | 121155 | 62943 | 26,44 | 0,00 |
| 134 | 12,91 | 5296 | 2447 | 122076 | 63888 | 26,44 | 0,00 |
| 135 | 13,01 | 5271 | 2483 | 122998 | 64833 | 26,44 | 0,00 |
| 136 | 13,10 | 5266 | 2520 | 123920 | 65778 | 26,44 | 0,00 |
| 137 | 13,20 | 5266 | 2556 | 124843 | 66722 | 26,44 | 0,00 |
| 138 | 13,30 | 5259 | 2592 | 125767 | 67667 | 26,44 | 0,00 |
| 139 | 13,40 | 5256 | 2628 | 126691 | 68612 | 26,44 | 0,00 |
| 140 | 13,50 | 5240 | 2664 | 127616 | 69557 | 26,44 | 0,00 |
| 141 | 13,60 | 5238 | 2701 | 128541 | 70502 | 26,44 | 0,00 |
| 142 | 13,70 | 5235 | 2737 | 129466 | 71447 | 26,44 | 0,00 |
| 143 | 13,80 | 5231 | 2773 | 130392 | 72392 | 26,44 | 0,00 |

Combinazione n° 3 - SLE - Rara

| n° | Y [m] | σ_{am} [kg/mq] | σ_{av} [kg/mq] | σ_{pm} [kg/mq] | σ_{pv} [kg/mq] | δ_a [°] | δ_o [°] |
|----|----------|--------------------------|--------------------------|--------------------------|--------------------------|-------------------|-------------------|
| 1 | 0,00 | 0 | 0 | 0 | 0 | 25,33 | 0,00 |
| 2 | 0,10 | 5 | 0 | 8 | 0 | 25,33 | 0,00 |
| 3 | 0,20 | 14 | 0 | 231 | 0 | 25,33 | 0,00 |
| 4 | 0,30 | 42 | 0 | 845 | 0 | 25,33 | 0,00 |
| 5 | 0,40 | 85 | 0 | 1727 | 0 | 25,33 | 0,00 |
| 6 | 0,50 | 128 | 0 | 3398 | 0 | 25,33 | 0,00 |
| 7 | 0,60 | 170 | 0 | 8357 | 0 | 25,33 | 0,00 |
| 8 | 0,71 | 212 | 0 | 12750 | 0 | 25,33 | 0,00 |
| 9 | 0,81 | 309 | 0 | 12911 | 0 | 25,33 | 0,00 |
| 10 | 0,91 | 454 | 0 | 12610 | 0 | 25,33 | 0,00 |
| 11 | 0,98 | 528 | 0 | 13464 | 0 | 25,33 | 0,00 |
| 12 | 1,01 | 490 | 0 | 15534 | 0 | 29,93 | 0,00 |
| 13 | 1,02 | 461 | 0 | 17134 | 0 | 29,93 | 0,00 |
| 14 | 1,11 | 495 | 0 | 17824 | 0 | 29,93 | 0,00 |
| 15 | 1,21 | 536 | 0 | 19357 | 0 | 29,93 | 0,00 |
| 16 | 1,31 | 576 | 0 | 21486 | 0 | 29,93 | 0,00 |
| 17 | 1,41 | 615 | 0 | 24786 | 0 | 29,93 | 0,00 |
| 18 | 1,51 | 652 | 0 | 30134 | 0 | 29,93 | 0,00 |
| 19 | 1,61 | 688 | 0 | 37569 | 0 | 29,93 | 0,00 |
| 20 | 1,71 | 723 | 0 | 48075 | 0 | 29,93 | 0,00 |
| 21 | 1,81 | 755 | 0 | 63624 | 0 | 29,93 | 0,00 |
| 22 | 1,92 | 772 | 0 | 87993 | 0 | 29,93 | 0,00 |
| 23 | 2,02 | 791 | 0 | 96084 | 0 | 29,93 | 0,00 |
| 24 | 2,12 | 825 | 0 | 61099 | 0 | 29,93 | 0,00 |
| 25 | 2,22 | 858 | 0 | 33867 | 0 | 29,93 | 0,00 |
| 26 | 2,32 | 2038 | 0 | 35666 | 0 | 29,93 | 0,00 |
| 27 | 2,42 | 3719 | 0 | 37665 | 0 | 29,93 | 0,00 |
| 28 | 2,52 | 4160 | 0 | 39833 | 0 | 29,93 | 0,00 |
| 29 | 2,62 | 4048 | 0 | 42180 | 0 | 29,93 | 0,00 |
| 30 | 2,72 | 3903 | 0 | 44723 | 0 | 29,93 | 0,00 |

Relazione di calcolo opere provvisionali

| COMMESSA | LOTTO | CODIFICA | DOCUMENTO | REV. | FOGLIO |
|----------|-------|----------|--------------|------|------------|
| IN1A | 20 | D26CL | FV 06 00 002 | A | 179 di 294 |

| n° | Y [m] | σ_{am} [kg/mq] | σ_{av} [kg/mq] | σ_{om} [kg/mq] | σ_{ov} [kg/mq] | δ_a [°] | δ_o [°] |
|-----|----------|--------------------------|--------------------------|--------------------------|--------------------------|-------------------|-------------------|
| 31 | 2,82 | 3723 | 0 | 47498 | 0 | 29.93 | 0.00 |
| 32 | 2,92 | 3624 | 0 | 50495 | 0 | 29.93 | 0.00 |
| 33 | 3,02 | 3527 | 0 | 53785 | 0 | 29.93 | 0.00 |
| 34 | 3,12 | 3431 | 0 | 57368 | 0 | 29.93 | 0.00 |
| 35 | 3,23 | 3338 | 0 | 61303 | 0 | 29.93 | 0.00 |
| 36 | 3,33 | 3213 | 0 | 65606 | 0 | 29.93 | 0.00 |
| 37 | 3,43 | 3155 | 0 | 70311 | 0 | 29.93 | 0.00 |
| 38 | 3,53 | 3099 | 0 | 75579 | 0 | 29.93 | 0.00 |
| 39 | 3,63 | 3010 | 0 | 81426 | 0 | 29.93 | 0.00 |
| 40 | 3,73 | 2925 | 0 | 82566 | 0 | 29.93 | 0.00 |
| 41 | 3,83 | 2869 | 0 | 68005 | 0 | 29.93 | 0.00 |
| 42 | 3,93 | 2843 | 0 | 56385 | 0 | 29.93 | 0.00 |
| 43 | 4,03 | 2761 | 0 | 58454 | 0 | 29.93 | 0.00 |
| 44 | 4,13 | 2707 | 0 | 60621 | 0 | 29.93 | 0.00 |
| 45 | 4,23 | 2680 | 0 | 62899 | 0 | 29.93 | 0.00 |
| 46 | 4,33 | 2627 | 0 | 65289 | 0 | 29.93 | 0.00 |
| 47 | 4,43 | 2576 | 0 | 67806 | 0 | 29.93 | 0.00 |
| 48 | 4,54 | 2526 | 0 | 70412 | 0 | 29.93 | 0.00 |
| 49 | 4,64 | 2498 | 0 | 73196 | 0 | 29.93 | 0.00 |
| 50 | 4,74 | 2471 | 0 | 76116 | 0 | 29.93 | 0.00 |
| 51 | 4,84 | 2424 | 0 | 79210 | 0 | 29.93 | 0.00 |
| 52 | 4,94 | 2397 | 0 | 82460 | 0 | 29.93 | 0.00 |
| 53 | 5,04 | 2371 | 0 | 85848 | 0 | 29.93 | 0.00 |
| 54 | 5,14 | 2328 | 0 | 92410 | 0 | 29.93 | 0.00 |
| 55 | 5,24 | 2303 | 0 | 79761 | 0 | 29.93 | 0.00 |
| 56 | 5,34 | 2292 | 0 | 62842 | 0 | 29.93 | 0.00 |
| 57 | 5,44 | 2267 | 0 | 63843 | 0 | 29.93 | 0.00 |
| 58 | 5,54 | 2230 | 0 | 64849 | 0 | 29.93 | 0.00 |
| 59 | 5,64 | 2217 | 0 | 65859 | 0 | 29.93 | 0.00 |
| 60 | 5,75 | 2195 | 0 | 66873 | 0 | 29.93 | 0.00 |
| 61 | 5,85 | 2164 | 0 | 67891 | 0 | 29.93 | 0.00 |
| 62 | 5,95 | 2169 | 0 | 68740 | 0 | 29.93 | 0.00 |
| 63 | 5,98 | 2090 | 0 | 72123 | 0 | 29.93 | 0.00 |
| 64 | 6,02 | 1963 | 0 | 78196 | 0 | 31.87 | 0.00 |
| 65 | 6,05 | 1900 | 0 | 81595 | 0 | 31.87 | 0.00 |
| 66 | 6,15 | 1868 | 0 | 82786 | 0 | 31.87 | 0.00 |
| 67 | 6,25 | 1855 | 0 | 84159 | 0 | 31.87 | 0.00 |
| 68 | 6,35 | 1840 | 32 | 85266 | 2096 | 31.87 | 0.00 |
| 69 | 6,45 | 1821 | 64 | 86377 | 3384 | 31.87 | 0.00 |
| 70 | 6,55 | 1826 | 97 | 87539 | 4672 | 31.87 | 0.00 |
| 71 | 6,65 | 1859 | 126 | 95831 | 5962 | 31.87 | 0.00 |
| 72 | 6,75 | 1894 | 154 | 96984 | 7253 | 31.87 | 0.00 |
| 73 | 6,85 | 1927 | 182 | 91024 | 8545 | 31.87 | 0.00 |
| 74 | 6,95 | 1960 | 209 | 92174 | 9838 | 31.87 | 0.00 |
| 75 | 7,05 | 1998 | 237 | 93332 | 11130 | 31.87 | 0.00 |
| 76 | 7,14 | 2023 | 265 | 94496 | 12422 | 31.87 | 0.00 |
| 77 | 7,24 | 2020 | 292 | 95667 | 13715 | 31.87 | 0.00 |
| 78 | 7,34 | 2003 | 320 | 96844 | 15007 | 31.87 | 0.00 |
| 79 | 7,44 | 1984 | 347 | 98026 | 16300 | 31.87 | 0.00 |
| 80 | 7,54 | 1963 | 375 | 99214 | 17592 | 31.87 | 0.00 |
| 81 | 7,64 | 1947 | 403 | 100406 | 18885 | 31.87 | 0.00 |
| 82 | 7,74 | 1933 | 430 | 101603 | 20178 | 31.87 | 0.00 |
| 83 | 7,84 | 1914 | 458 | 102804 | 21470 | 31.87 | 0.00 |
| 84 | 7,94 | 1893 | 485 | 105866 | 22763 | 31.87 | 0.00 |
| 85 | 8,04 | 1887 | 513 | 113107 | 24055 | 31.87 | 0.00 |
| 86 | 8,14 | 1865 | 540 | 112506 | 25348 | 31.87 | 0.00 |
| 87 | 8,24 | 1845 | 568 | 107731 | 26640 | 31.87 | 0.00 |
| 88 | 8,34 | 1841 | 595 | 108948 | 27933 | 31.87 | 0.00 |
| 89 | 8,44 | 1844 | 623 | 110169 | 29225 | 31.87 | 0.00 |
| 90 | 8,54 | 1694 | 651 | 111392 | 30518 | 31.87 | 0.00 |
| 91 | 8,63 | 2013 | 678 | 112618 | 31810 | 31.87 | 0.00 |
| 92 | 8,73 | 2510 | 706 | 113846 | 33103 | 31.87 | 0.00 |
| 93 | 8,83 | 2541 | 733 | 115077 | 34395 | 31.87 | 0.00 |
| 94 | 8,93 | 2571 | 761 | 116311 | 35688 | 31.87 | 0.00 |
| 95 | 9,03 | 2599 | 788 | 117546 | 36981 | 31.87 | 0.00 |
| 96 | 9,13 | 2629 | 816 | 118784 | 38273 | 31.87 | 0.00 |
| 97 | 9,23 | 2659 | 843 | 120024 | 39566 | 31.87 | 0.00 |
| 98 | 9,33 | 2688 | 871 | 121489 | 40858 | 31.87 | 0.00 |
| 99 | 9,43 | 2717 | 899 | 125194 | 42151 | 31.87 | 0.00 |
| 100 | 9,53 | 2747 | 926 | 131477 | 43443 | 31.87 | 0.00 |
| 101 | 9,63 | 2775 | 954 | 130755 | 44736 | 31.87 | 0.00 |
| 102 | 9,73 | 2804 | 981 | 126773 | 46028 | 31.87 | 0.00 |
| 103 | 9,83 | 2834 | 1009 | 127561 | 47321 | 31.87 | 0.00 |
| 104 | 9,93 | 2862 | 1036 | 128811 | 48613 | 31.87 | 0.00 |
| 105 | 10,03 | 2891 | 1064 | 130063 | 49906 | 31.87 | 0.00 |
| 106 | 10,12 | 2920 | 1091 | 131316 | 51198 | 31.87 | 0.00 |
| 107 | 10,22 | 3342 | 1119 | 132571 | 52491 | 31.87 | 0.00 |
| 108 | 10,32 | 4362 | 1147 | 133827 | 53784 | 31.87 | 0.00 |
| 109 | 10,42 | 4871 | 1174 | 135084 | 55076 | 31.87 | 0.00 |
| 110 | 10,52 | 4776 | 1202 | 136342 | 56369 | 31.87 | 0.00 |
| 111 | 10,62 | 4792 | 1229 | 137601 | 57661 | 31.87 | 0.00 |

Relazione di calcolo opere provvisionali

| COMMESSA | LOTTO | CODIFICA | DOCUMENTO | REV. | FOGLIO |
|----------|-------|----------|--------------|------|------------|
| IN1A | 20 | D26CL | FV 06 00 002 | A | 180 di 294 |

| n° | Y [m] | σ_{am} [kg/mq] | σ_{av} [kg/mq] | σ_{pm} [kg/mq] | σ_{pv} [kg/mq] | δ_a [°] | δ_o [°] |
|-----|----------|--------------------------|--------------------------|--------------------------|--------------------------|-------------------|-------------------|
| 112 | 10,72 | 4806 | 1257 | 138793 | 58954 | 31.87 | 0.00 |
| 113 | 10,82 | 4820 | 1284 | 139767 | 60246 | 31.87 | 0.00 |
| 114 | 10,92 | 4831 | 1312 | 140810 | 61539 | 31.87 | 0.00 |
| 115 | 11,02 | 4742 | 1339 | 142071 | 62831 | 31.87 | 0.00 |
| 116 | 11,12 | 4753 | 1367 | 143333 | 64124 | 31.87 | 0.00 |
| 117 | 11,22 | 4766 | 1395 | 144596 | 65416 | 31.87 | 0.00 |
| 118 | 11,32 | 4679 | 1422 | 145860 | 66709 | 31.87 | 0.00 |
| 119 | 11,42 | 4691 | 1450 | 147125 | 68001 | 31.87 | 0.00 |
| 120 | 11,52 | 4702 | 1477 | 148390 | 69294 | 31.87 | 0.00 |
| 121 | 11,61 | 4711 | 1505 | 149657 | 70587 | 31.87 | 0.00 |
| 122 | 11,71 | 4719 | 1532 | 150924 | 71879 | 31.87 | 0.00 |
| 123 | 11,81 | 4725 | 1560 | 152192 | 73172 | 31.87 | 0.00 |
| 124 | 11,91 | 4648 | 1587 | 153460 | 74464 | 31.87 | 0.00 |
| 125 | 12,01 | 4654 | 1615 | 154730 | 75757 | 31.87 | 0.00 |
| 126 | 12,11 | 4662 | 1643 | 156000 | 77049 | 31.87 | 0.00 |
| 127 | 12,21 | 4666 | 1670 | 157270 | 78342 | 31.87 | 0.00 |
| 128 | 12,31 | 4672 | 1698 | 158541 | 79634 | 31.87 | 0.00 |
| 129 | 12,41 | 4600 | 1725 | 159813 | 80927 | 31.87 | 0.00 |
| 130 | 12,51 | 4606 | 1753 | 161086 | 82219 | 31.87 | 0.00 |
| 131 | 12,61 | 4610 | 1780 | 162358 | 83512 | 31.87 | 0.00 |
| 132 | 12,71 | 4614 | 1808 | 163632 | 84804 | 31.87 | 0.00 |
| 133 | 12,81 | 4616 | 1835 | 164906 | 86097 | 31.87 | 0.00 |
| 134 | 12,91 | 4555 | 1863 | 166180 | 87390 | 31.87 | 0.00 |
| 135 | 13,01 | 4557 | 1890 | 167455 | 88682 | 31.87 | 0.00 |
| 136 | 13,10 | 4563 | 1918 | 168731 | 89975 | 31.87 | 0.00 |
| 137 | 13,20 | 4563 | 1946 | 170007 | 91267 | 31.87 | 0.00 |
| 138 | 13,30 | 4566 | 1973 | 171283 | 92560 | 31.87 | 0.00 |
| 139 | 13,40 | 4564 | 2001 | 172560 | 93852 | 31.87 | 0.00 |
| 140 | 13,50 | 4565 | 2028 | 173837 | 95145 | 31.87 | 0.00 |
| 141 | 13,60 | 4514 | 2056 | 175115 | 96437 | 31.87 | 0.00 |
| 142 | 13,70 | 4516 | 2083 | 176393 | 97730 | 31.87 | 0.00 |
| 143 | 13,80 | 4516 | 2111 | 177671 | 99022 | 31.87 | 0.00 |

Combinazione n° 4 - SLE - Frequente

| n° | Y [m] | σ_{am} [kg/mq] | σ_{av} [kg/mq] | σ_{pm} [kg/mq] | σ_{pv} [kg/mq] | δ_a [°] | δ_o [°] |
|----|----------|--------------------------|--------------------------|--------------------------|--------------------------|-------------------|-------------------|
| 1 | 0,00 | 0 | 0 | 0 | 0 | 25.33 | 0.00 |
| 2 | 0,10 | 5 | 0 | 8 | 0 | 25.33 | 0.00 |
| 3 | 0,20 | 14 | 0 | 231 | 0 | 25.33 | 0.00 |
| 4 | 0,30 | 42 | 0 | 845 | 0 | 25.33 | 0.00 |
| 5 | 0,40 | 85 | 0 | 1727 | 0 | 25.33 | 0.00 |
| 6 | 0,50 | 128 | 0 | 3398 | 0 | 25.33 | 0.00 |
| 7 | 0,60 | 170 | 0 | 8357 | 0 | 25.33 | 0.00 |
| 8 | 0,71 | 212 | 0 | 12750 | 0 | 25.33 | 0.00 |
| 9 | 0,81 | 309 | 0 | 12911 | 0 | 25.33 | 0.00 |
| 10 | 0,91 | 454 | 0 | 12610 | 0 | 25.33 | 0.00 |
| 11 | 0,98 | 528 | 0 | 13464 | 0 | 25.33 | 0.00 |
| 12 | 1,01 | 490 | 0 | 15534 | 0 | 29.93 | 0.00 |
| 13 | 1,02 | 461 | 0 | 17134 | 0 | 29.93 | 0.00 |
| 14 | 1,11 | 495 | 0 | 17824 | 0 | 29.93 | 0.00 |
| 15 | 1,21 | 536 | 0 | 19357 | 0 | 29.93 | 0.00 |
| 16 | 1,31 | 576 | 0 | 21486 | 0 | 29.93 | 0.00 |
| 17 | 1,41 | 615 | 0 | 24786 | 0 | 29.93 | 0.00 |
| 18 | 1,51 | 652 | 0 | 30134 | 0 | 29.93 | 0.00 |
| 19 | 1,61 | 688 | 0 | 37569 | 0 | 29.93 | 0.00 |
| 20 | 1,71 | 723 | 0 | 48075 | 0 | 29.93 | 0.00 |
| 21 | 1,81 | 755 | 0 | 59210 | 0 | 29.93 | 0.00 |
| 22 | 1,92 | 772 | 0 | 50637 | 0 | 29.93 | 0.00 |
| 23 | 2,02 | 791 | 0 | 33651 | 0 | 29.93 | 0.00 |
| 24 | 2,12 | 825 | 0 | 30726 | 0 | 29.93 | 0.00 |
| 25 | 2,22 | 858 | 0 | 31808 | 0 | 29.93 | 0.00 |
| 26 | 2,32 | 891 | 0 | 32898 | 0 | 29.93 | 0.00 |
| 27 | 2,42 | 924 | 0 | 33994 | 0 | 29.93 | 0.00 |
| 28 | 2,52 | 957 | 0 | 35096 | 0 | 29.93 | 0.00 |
| 29 | 2,62 | 1547 | 0 | 36518 | 0 | 29.93 | 0.00 |
| 30 | 2,72 | 2320 | 0 | 38551 | 0 | 29.93 | 0.00 |
| 31 | 2,82 | 2489 | 0 | 40988 | 0 | 29.93 | 0.00 |
| 32 | 2,92 | 2450 | 0 | 43629 | 0 | 29.93 | 0.00 |
| 33 | 3,02 | 2411 | 0 | 46520 | 0 | 29.93 | 0.00 |
| 34 | 3,12 | 2371 | 0 | 49669 | 0 | 29.93 | 0.00 |
| 35 | 3,23 | 2331 | 0 | 53126 | 0 | 29.93 | 0.00 |
| 36 | 3,33 | 2272 | 0 | 56909 | 0 | 29.93 | 0.00 |
| 37 | 3,43 | 2250 | 0 | 61055 | 0 | 29.93 | 0.00 |
| 38 | 3,53 | 2228 | 0 | 65676 | 0 | 29.93 | 0.00 |

Relazione di calcolo opere provvisionali

| COMMESSA | LOTTO | CODIFICA | DOCUMENTO | REV. | FOGLIO |
|----------|-------|----------|--------------|------|------------|
| IN1A | 20 | D26CL | FV 06 00 002 | A | 181 di 294 |

| n° | Y [m] | σ_{om} [kg/mq] | σ_{av} [kg/mq] | σ_{om} [kg/mq] | σ_{ov} [kg/mq] | δ_a [°] | δ_o [°] |
|-----|----------|--------------------------|--------------------------|--------------------------|--------------------------|-------------------|-------------------|
| 39 | 3,63 | 2188 | 0 | 63419 | 0 | 29.93 | 0.00 |
| 40 | 3,73 | 2149 | 0 | 54099 | 0 | 29.93 | 0.00 |
| 41 | 3,83 | 2125 | 0 | 50020 | 0 | 29.93 | 0.00 |
| 42 | 3,93 | 2116 | 0 | 51130 | 0 | 29.93 | 0.00 |
| 43 | 4,03 | 2078 | 0 | 52247 | 0 | 29.93 | 0.00 |
| 44 | 4,13 | 2054 | 0 | 53660 | 0 | 29.93 | 0.00 |
| 45 | 4,23 | 2043 | 0 | 55562 | 0 | 29.93 | 0.00 |
| 46 | 4,33 | 2020 | 0 | 57712 | 0 | 29.93 | 0.00 |
| 47 | 4,43 | 1997 | 0 | 59975 | 0 | 29.93 | 0.00 |
| 48 | 4,54 | 1975 | 0 | 62338 | 0 | 29.93 | 0.00 |
| 49 | 4,64 | 1963 | 0 | 64841 | 0 | 29.93 | 0.00 |
| 50 | 4,74 | 1950 | 0 | 67468 | 0 | 29.93 | 0.00 |
| 51 | 4,84 | 1930 | 0 | 70250 | 0 | 29.93 | 0.00 |
| 52 | 4,94 | 1918 | 0 | 73174 | 0 | 29.93 | 0.00 |
| 53 | 5,04 | 1905 | 0 | 76240 | 0 | 29.93 | 0.00 |
| 54 | 5,14 | 1890 | 0 | 79545 | 0 | 29.93 | 0.00 |
| 55 | 5,24 | 1879 | 0 | 79890 | 0 | 29.93 | 0.00 |
| 56 | 5,34 | 1869 | 0 | 70235 | 0 | 29.93 | 0.00 |
| 57 | 5,44 | 1866 | 0 | 62477 | 0 | 29.93 | 0.00 |
| 58 | 5,54 | 1885 | 0 | 63128 | 0 | 29.93 | 0.00 |
| 59 | 5,64 | 1918 | 0 | 63771 | 0 | 29.93 | 0.00 |
| 60 | 5,75 | 1951 | 0 | 64831 | 0 | 29.93 | 0.00 |
| 61 | 5,85 | 1984 | 0 | 65894 | 0 | 29.93 | 0.00 |
| 62 | 5,95 | 2011 | 0 | 66781 | 0 | 29.93 | 0.00 |
| 63 | 5,98 | 1968 | 0 | 70015 | 0 | 29.93 | 0.00 |
| 64 | 6,02 | 1863 | 0 | 75766 | 0 | 31.87 | 0.00 |
| 65 | 6,05 | 1823 | 0 | 79011 | 0 | 31.87 | 0.00 |
| 66 | 6,15 | 1851 | 0 | 80267 | 0 | 31.87 | 0.00 |
| 67 | 6,25 | 1869 | 0 | 81761 | 0 | 31.87 | 0.00 |
| 68 | 6,35 | 1859 | 32 | 82971 | 2096 | 31.87 | 0.00 |
| 69 | 6,45 | 1843 | 64 | 84164 | 3384 | 31.87 | 0.00 |
| 70 | 6,55 | 1828 | 97 | 85359 | 4672 | 31.87 | 0.00 |
| 71 | 6,65 | 1808 | 126 | 89742 | 5962 | 31.87 | 0.00 |
| 72 | 6,75 | 1794 | 154 | 90971 | 7253 | 31.87 | 0.00 |
| 73 | 6,85 | 1791 | 182 | 89022 | 8545 | 31.87 | 0.00 |
| 74 | 6,95 | 1772 | 209 | 90237 | 9838 | 31.87 | 0.00 |
| 75 | 7,05 | 1753 | 237 | 91456 | 11130 | 31.87 | 0.00 |
| 76 | 7,14 | 1758 | 265 | 92680 | 12422 | 31.87 | 0.00 |
| 77 | 7,24 | 1962 | 292 | 93907 | 13715 | 31.87 | 0.00 |
| 78 | 7,34 | 2178 | 320 | 95138 | 15007 | 31.87 | 0.00 |
| 79 | 7,44 | 2206 | 347 | 96372 | 16300 | 31.87 | 0.00 |
| 80 | 7,54 | 2234 | 375 | 97610 | 17592 | 31.87 | 0.00 |
| 81 | 7,64 | 2262 | 403 | 98850 | 18885 | 31.87 | 0.00 |
| 82 | 7,74 | 2290 | 430 | 100093 | 20178 | 31.87 | 0.00 |
| 83 | 7,84 | 2318 | 458 | 101338 | 21470 | 31.87 | 0.00 |
| 84 | 7,94 | 2346 | 485 | 102586 | 22763 | 31.87 | 0.00 |
| 85 | 8,04 | 2374 | 513 | 104180 | 24055 | 31.87 | 0.00 |
| 86 | 8,14 | 2402 | 540 | 108532 | 25348 | 31.87 | 0.00 |
| 87 | 8,24 | 2430 | 568 | 109456 | 26640 | 31.87 | 0.00 |
| 88 | 8,34 | 2457 | 595 | 107625 | 27933 | 31.87 | 0.00 |
| 89 | 8,44 | 2485 | 623 | 108881 | 29225 | 31.87 | 0.00 |
| 90 | 8,54 | 2514 | 651 | 110139 | 30518 | 31.87 | 0.00 |
| 91 | 8,63 | 2541 | 678 | 111399 | 31810 | 31.87 | 0.00 |
| 92 | 8,73 | 2569 | 706 | 112660 | 33103 | 31.87 | 0.00 |
| 93 | 8,83 | 2597 | 733 | 113923 | 34395 | 31.87 | 0.00 |
| 94 | 8,93 | 2625 | 761 | 115187 | 35688 | 31.87 | 0.00 |
| 95 | 9,03 | 2652 | 788 | 116452 | 36981 | 31.87 | 0.00 |
| 96 | 9,13 | 2681 | 816 | 117718 | 38273 | 31.87 | 0.00 |
| 97 | 9,23 | 2709 | 843 | 118985 | 39566 | 31.87 | 0.00 |
| 98 | 9,33 | 2736 | 871 | 120253 | 40858 | 31.87 | 0.00 |
| 99 | 9,43 | 2763 | 899 | 121523 | 42151 | 31.87 | 0.00 |
| 100 | 9,53 | 2791 | 926 | 123068 | 43443 | 31.87 | 0.00 |
| 101 | 9,63 | 2820 | 954 | 126894 | 44736 | 31.87 | 0.00 |
| 102 | 9,73 | 2847 | 981 | 128684 | 46028 | 31.87 | 0.00 |
| 103 | 9,83 | 2874 | 1009 | 127411 | 47321 | 31.87 | 0.00 |
| 104 | 9,93 | 2903 | 1036 | 127900 | 48613 | 31.87 | 0.00 |
| 105 | 10,03 | 2930 | 1064 | 129174 | 49906 | 31.87 | 0.00 |
| 106 | 10,12 | 2957 | 1091 | 130449 | 51198 | 31.87 | 0.00 |
| 107 | 10,22 | 2986 | 1119 | 131724 | 52491 | 31.87 | 0.00 |
| 108 | 10,32 | 3013 | 1147 | 132999 | 53784 | 31.87 | 0.00 |
| 109 | 10,42 | 3040 | 1174 | 134276 | 55076 | 31.87 | 0.00 |
| 110 | 10,52 | 3069 | 1202 | 135553 | 56369 | 31.87 | 0.00 |
| 111 | 10,62 | 3096 | 1229 | 136830 | 57661 | 31.87 | 0.00 |
| 112 | 10,72 | 3124 | 1257 | 138108 | 58954 | 31.87 | 0.00 |
| 113 | 10,82 | 3152 | 1284 | 139387 | 60246 | 31.87 | 0.00 |
| 114 | 10,92 | 3179 | 1312 | 140658 | 61539 | 31.87 | 0.00 |
| 115 | 11,02 | 3547 | 1339 | 141635 | 62831 | 31.87 | 0.00 |
| 116 | 11,12 | 4122 | 1367 | 142618 | 64124 | 31.87 | 0.00 |
| 117 | 11,22 | 4280 | 1395 | 143897 | 65416 | 31.87 | 0.00 |
| 118 | 11,32 | 4224 | 1422 | 145176 | 66709 | 31.87 | 0.00 |
| 119 | 11,42 | 4236 | 1450 | 146455 | 68001 | 31.87 | 0.00 |

Relazione di calcolo opere provvisionali

| COMMESSA | LOTTO | CODIFICA | DOCUMENTO | REV. | FOGLIO |
|----------|-------|----------|--------------|------|------------|
| IN1A | 20 | D26CL | FV 06 00 002 | A | 182 di 294 |

| n° | Y [m] | σ_{am} [kg/mq] | σ_{av} [kg/mq] | σ_{pm} [kg/mq] | σ_{pv} [kg/mq] | δ_a [°] | δ_p [°] |
|-----|----------|--------------------------|--------------------------|--------------------------|--------------------------|-------------------|-------------------|
| 120 | 11,52 | 4248 | 1477 | 147735 | 69294 | 31.87 | 0.00 |
| 121 | 11,61 | 4258 | 1505 | 149016 | 70587 | 31.87 | 0.00 |
| 122 | 11,71 | 4266 | 1532 | 150296 | 71879 | 31.87 | 0.00 |
| 123 | 11,81 | 4274 | 1560 | 151578 | 73172 | 31.87 | 0.00 |
| 124 | 11,91 | 4225 | 1587 | 152859 | 74464 | 31.87 | 0.00 |
| 125 | 12,01 | 4232 | 1615 | 154141 | 75757 | 31.87 | 0.00 |
| 126 | 12,11 | 4241 | 1643 | 155423 | 77049 | 31.87 | 0.00 |
| 127 | 12,21 | 4245 | 1670 | 156706 | 78342 | 31.87 | 0.00 |
| 128 | 12,31 | 4252 | 1698 | 157988 | 79634 | 31.87 | 0.00 |
| 129 | 12,41 | 4209 | 1725 | 159271 | 80927 | 31.87 | 0.00 |
| 130 | 12,51 | 4215 | 1753 | 160555 | 82219 | 31.87 | 0.00 |
| 131 | 12,61 | 4220 | 1780 | 161838 | 83512 | 31.87 | 0.00 |
| 132 | 12,71 | 4224 | 1808 | 163122 | 84804 | 31.87 | 0.00 |
| 133 | 12,81 | 4227 | 1835 | 164406 | 86097 | 31.87 | 0.00 |
| 134 | 12,91 | 4194 | 1863 | 165691 | 87390 | 31.87 | 0.00 |
| 135 | 13,01 | 4197 | 1890 | 166975 | 88682 | 31.87 | 0.00 |
| 136 | 13,10 | 4203 | 1918 | 168260 | 89975 | 31.87 | 0.00 |
| 137 | 13,20 | 4203 | 1946 | 169545 | 91267 | 31.87 | 0.00 |
| 138 | 13,30 | 4207 | 1973 | 170831 | 92560 | 31.87 | 0.00 |
| 139 | 13,40 | 4205 | 2001 | 172116 | 93852 | 31.87 | 0.00 |
| 140 | 13,50 | 4207 | 2028 | 173402 | 95145 | 31.87 | 0.00 |
| 141 | 13,60 | 4184 | 2056 | 174688 | 96437 | 31.87 | 0.00 |
| 142 | 13,70 | 4186 | 2083 | 175974 | 97730 | 31.87 | 0.00 |
| 143 | 13,80 | 4187 | 2111 | 177260 | 99022 | 31.87 | 0.00 |

Combinazione n° 5 - SLE - Quasi permanente

| n° | Y [m] | σ_{am} [kg/mq] | σ_{av} [kg/mq] | σ_{pm} [kg/mq] | σ_{pv} [kg/mq] | δ_a [°] | δ_p [°] |
|----|----------|--------------------------|--------------------------|--------------------------|--------------------------|-------------------|-------------------|
| 1 | 0,00 | 0 | 0 | 0 | 0 | 25.33 | 0.00 |
| 2 | 0,10 | 5 | 0 | 8 | 0 | 25.33 | 0.00 |
| 3 | 0,20 | 14 | 0 | 231 | 0 | 25.33 | 0.00 |
| 4 | 0,30 | 42 | 0 | 845 | 0 | 25.33 | 0.00 |
| 5 | 0,40 | 85 | 0 | 1727 | 0 | 25.33 | 0.00 |
| 6 | 0,50 | 128 | 0 | 3398 | 0 | 25.33 | 0.00 |
| 7 | 0,60 | 170 | 0 | 8357 | 0 | 25.33 | 0.00 |
| 8 | 0,71 | 212 | 0 | 12750 | 0 | 25.33 | 0.00 |
| 9 | 0,81 | 309 | 0 | 12911 | 0 | 25.33 | 0.00 |
| 10 | 0,91 | 454 | 0 | 12610 | 0 | 25.33 | 0.00 |
| 11 | 0,98 | 528 | 0 | 13464 | 0 | 25.33 | 0.00 |
| 12 | 1,01 | 490 | 0 | 15534 | 0 | 29.93 | 0.00 |
| 13 | 1,02 | 461 | 0 | 17134 | 0 | 29.93 | 0.00 |
| 14 | 1,11 | 495 | 0 | 17824 | 0 | 29.93 | 0.00 |
| 15 | 1,21 | 536 | 0 | 19357 | 0 | 29.93 | 0.00 |
| 16 | 1,31 | 576 | 0 | 21158 | 0 | 29.93 | 0.00 |
| 17 | 1,41 | 615 | 0 | 22427 | 0 | 29.93 | 0.00 |
| 18 | 1,51 | 652 | 0 | 23506 | 0 | 29.93 | 0.00 |
| 19 | 1,61 | 688 | 0 | 24607 | 0 | 29.93 | 0.00 |
| 20 | 1,71 | 723 | 0 | 25720 | 0 | 29.93 | 0.00 |
| 21 | 1,81 | 755 | 0 | 26841 | 0 | 29.93 | 0.00 |
| 22 | 1,92 | 772 | 0 | 27966 | 0 | 29.93 | 0.00 |
| 23 | 2,02 | 791 | 0 | 29094 | 0 | 29.93 | 0.00 |
| 24 | 2,12 | 825 | 0 | 30225 | 0 | 29.93 | 0.00 |
| 25 | 2,22 | 858 | 0 | 31357 | 0 | 29.93 | 0.00 |
| 26 | 2,32 | 891 | 0 | 32490 | 0 | 29.93 | 0.00 |
| 27 | 2,42 | 924 | 0 | 33624 | 0 | 29.93 | 0.00 |
| 28 | 2,52 | 957 | 0 | 34758 | 0 | 29.93 | 0.00 |
| 29 | 2,62 | 989 | 0 | 35893 | 0 | 29.93 | 0.00 |
| 30 | 2,72 | 1022 | 0 | 37029 | 0 | 29.93 | 0.00 |
| 31 | 2,82 | 1054 | 0 | 38165 | 0 | 29.93 | 0.00 |
| 32 | 2,92 | 1086 | 0 | 39301 | 0 | 29.93 | 0.00 |
| 33 | 3,02 | 1118 | 0 | 40437 | 0 | 29.93 | 0.00 |
| 34 | 3,12 | 1151 | 0 | 41573 | 0 | 29.93 | 0.00 |
| 35 | 3,23 | 1183 | 0 | 42710 | 0 | 29.93 | 0.00 |
| 36 | 3,33 | 1215 | 0 | 43847 | 0 | 29.93 | 0.00 |
| 37 | 3,43 | 1247 | 0 | 44984 | 0 | 29.93 | 0.00 |
| 38 | 3,53 | 1279 | 0 | 46121 | 0 | 29.93 | 0.00 |
| 39 | 3,63 | 1310 | 0 | 47258 | 0 | 29.93 | 0.00 |
| 40 | 3,73 | 1342 | 0 | 48395 | 0 | 29.93 | 0.00 |
| 41 | 3,83 | 1374 | 0 | 49532 | 0 | 29.93 | 0.00 |
| 42 | 3,93 | 1406 | 0 | 50669 | 0 | 29.93 | 0.00 |
| 43 | 4,03 | 1438 | 0 | 51806 | 0 | 29.93 | 0.00 |
| 44 | 4,13 | 1470 | 0 | 52944 | 0 | 29.93 | 0.00 |
| 45 | 4,23 | 1501 | 0 | 54081 | 0 | 29.93 | 0.00 |
| 46 | 4,33 | 1533 | 0 | 55218 | 0 | 29.93 | 0.00 |

Relazione di calcolo opere provvisionali

| | | | | | |
|----------|-------|----------|--------------|------|------------|
| COMMESSA | LOTTO | CODIFICA | DOCUMENTO | REV. | FOGLIO |
| IN1A | 20 | D26CL | FV 06 00 002 | A | 183 di 294 |

| n° | Y [m] | σ_{om} [kg/mq] | σ_{av} [kg/mq] | σ_{om} [kg/mq] | σ_{ov} [kg/mq] | δ_a [°] | δ_o [°] |
|-----|----------|--------------------------|--------------------------|--------------------------|--------------------------|-------------------|-------------------|
| 47 | 4,43 | 1565 | 0 | 56356 | 0 | 29.93 | 0.00 |
| 48 | 4,54 | 1597 | 0 | 57493 | 0 | 29.93 | 0.00 |
| 49 | 4,64 | 1628 | 0 | 58630 | 0 | 29.93 | 0.00 |
| 50 | 4,74 | 1660 | 0 | 59768 | 0 | 29.93 | 0.00 |
| 51 | 4,84 | 1692 | 0 | 60905 | 0 | 29.93 | 0.00 |
| 52 | 4,94 | 1724 | 0 | 62043 | 0 | 29.93 | 0.00 |
| 53 | 5,04 | 1755 | 0 | 63180 | 0 | 29.93 | 0.00 |
| 54 | 5,14 | 1787 | 0 | 64318 | 0 | 29.93 | 0.00 |
| 55 | 5,24 | 1819 | 0 | 65455 | 0 | 29.93 | 0.00 |
| 56 | 5,34 | 1851 | 0 | 66593 | 0 | 29.93 | 0.00 |
| 57 | 5,44 | 1882 | 0 | 67730 | 0 | 29.93 | 0.00 |
| 58 | 5,54 | 1914 | 0 | 68868 | 0 | 29.93 | 0.00 |
| 59 | 5,64 | 1946 | 0 | 70005 | 0 | 29.93 | 0.00 |
| 60 | 5,75 | 1977 | 0 | 68766 | 0 | 29.93 | 0.00 |
| 61 | 5,85 | 2009 | 0 | 66584 | 0 | 29.93 | 0.00 |
| 62 | 5,95 | 2035 | 0 | 66579 | 0 | 29.93 | 0.00 |
| 63 | 5,98 | 1995 | 0 | 69742 | 0 | 29.93 | 0.00 |
| 64 | 6,02 | 1891 | 0 | 75324 | 0 | 31.87 | 0.00 |
| 65 | 6,05 | 1848 | 0 | 78149 | 0 | 31.87 | 0.00 |
| 66 | 6,15 | 1872 | 0 | 78926 | 0 | 31.87 | 0.00 |
| 67 | 6,25 | 1900 | 0 | 80352 | 0 | 31.87 | 0.00 |
| 68 | 6,35 | 1927 | 32 | 81662 | 2096 | 31.87 | 0.00 |
| 69 | 6,45 | 1955 | 64 | 82909 | 3384 | 31.87 | 0.00 |
| 70 | 6,55 | 1983 | 97 | 84156 | 4672 | 31.87 | 0.00 |
| 71 | 6,65 | 2010 | 126 | 85406 | 5962 | 31.87 | 0.00 |
| 72 | 6,75 | 2038 | 154 | 86658 | 7253 | 31.87 | 0.00 |
| 73 | 6,85 | 2066 | 182 | 87914 | 8545 | 31.87 | 0.00 |
| 74 | 6,95 | 2093 | 209 | 89171 | 9838 | 31.87 | 0.00 |
| 75 | 7,05 | 2120 | 237 | 90431 | 11130 | 31.87 | 0.00 |
| 76 | 7,14 | 2141 | 265 | 91693 | 12422 | 31.87 | 0.00 |
| 77 | 7,24 | 2164 | 292 | 92957 | 13715 | 31.87 | 0.00 |
| 78 | 7,34 | 2191 | 320 | 94223 | 15007 | 31.87 | 0.00 |
| 79 | 7,44 | 2218 | 347 | 95490 | 16300 | 31.87 | 0.00 |
| 80 | 7,54 | 2246 | 375 | 96759 | 17592 | 31.87 | 0.00 |
| 81 | 7,64 | 2274 | 403 | 98029 | 18885 | 31.87 | 0.00 |
| 82 | 7,74 | 2302 | 430 | 99300 | 20178 | 31.87 | 0.00 |
| 83 | 7,84 | 2329 | 458 | 100573 | 21470 | 31.87 | 0.00 |
| 84 | 7,94 | 2356 | 485 | 101846 | 22763 | 31.87 | 0.00 |
| 85 | 8,04 | 2384 | 513 | 103121 | 24055 | 31.87 | 0.00 |
| 86 | 8,14 | 2412 | 540 | 104396 | 25348 | 31.87 | 0.00 |
| 87 | 8,24 | 2439 | 568 | 105673 | 26640 | 31.87 | 0.00 |
| 88 | 8,34 | 2467 | 595 | 106950 | 27933 | 31.87 | 0.00 |
| 89 | 8,44 | 2495 | 623 | 108228 | 29225 | 31.87 | 0.00 |
| 90 | 8,54 | 2522 | 651 | 109507 | 30518 | 31.87 | 0.00 |
| 91 | 8,63 | 2550 | 678 | 110786 | 31810 | 31.87 | 0.00 |
| 92 | 8,73 | 2577 | 706 | 112066 | 33103 | 31.87 | 0.00 |
| 93 | 8,83 | 2604 | 733 | 113347 | 34395 | 31.87 | 0.00 |
| 94 | 8,93 | 2632 | 761 | 114628 | 35688 | 31.87 | 0.00 |
| 95 | 9,03 | 2660 | 788 | 115910 | 36981 | 31.87 | 0.00 |
| 96 | 9,13 | 2688 | 816 | 117192 | 38273 | 31.87 | 0.00 |
| 97 | 9,23 | 2715 | 843 | 118475 | 39566 | 31.87 | 0.00 |
| 98 | 9,33 | 2742 | 871 | 119758 | 40858 | 31.87 | 0.00 |
| 99 | 9,43 | 2770 | 899 | 121042 | 42151 | 31.87 | 0.00 |
| 100 | 9,53 | 2798 | 926 | 122325 | 43443 | 31.87 | 0.00 |
| 101 | 9,63 | 2825 | 954 | 123610 | 44736 | 31.87 | 0.00 |
| 102 | 9,73 | 2853 | 981 | 124894 | 46028 | 31.87 | 0.00 |
| 103 | 9,83 | 2880 | 1009 | 126179 | 47321 | 31.87 | 0.00 |
| 104 | 9,93 | 2908 | 1036 | 127465 | 48613 | 31.87 | 0.00 |
| 105 | 10,03 | 2936 | 1064 | 128750 | 49906 | 31.87 | 0.00 |
| 106 | 10,12 | 2963 | 1091 | 130036 | 51198 | 31.87 | 0.00 |
| 107 | 10,22 | 2990 | 1119 | 131322 | 52491 | 31.87 | 0.00 |
| 108 | 10,32 | 3018 | 1147 | 132609 | 53784 | 31.87 | 0.00 |
| 109 | 10,42 | 3046 | 1174 | 133895 | 55076 | 31.87 | 0.00 |
| 110 | 10,52 | 3074 | 1202 | 135182 | 56369 | 31.87 | 0.00 |
| 111 | 10,62 | 3101 | 1229 | 136469 | 57661 | 31.87 | 0.00 |
| 112 | 10,72 | 3128 | 1257 | 137757 | 58954 | 31.87 | 0.00 |
| 113 | 10,82 | 3156 | 1284 | 139044 | 60246 | 31.87 | 0.00 |
| 114 | 10,92 | 3183 | 1312 | 140332 | 61539 | 31.87 | 0.00 |
| 115 | 11,02 | 3211 | 1339 | 141620 | 62831 | 31.87 | 0.00 |
| 116 | 11,12 | 3239 | 1367 | 142907 | 64124 | 31.87 | 0.00 |
| 117 | 11,22 | 3267 | 1395 | 144195 | 65416 | 31.87 | 0.00 |
| 118 | 11,32 | 3294 | 1422 | 145482 | 66709 | 31.87 | 0.00 |
| 119 | 11,42 | 3321 | 1450 | 146769 | 68001 | 31.87 | 0.00 |
| 120 | 11,52 | 3349 | 1477 | 148056 | 69294 | 31.87 | 0.00 |
| 121 | 11,61 | 3376 | 1505 | 149343 | 70587 | 31.87 | 0.00 |
| 122 | 11,71 | 3404 | 1532 | 150630 | 71879 | 31.87 | 0.00 |
| 123 | 11,81 | 3431 | 1560 | 151917 | 73172 | 31.87 | 0.00 |
| 124 | 11,91 | 3459 | 1587 | 153204 | 74464 | 31.87 | 0.00 |
| 125 | 12,01 | 3487 | 1615 | 154491 | 75757 | 31.87 | 0.00 |
| 126 | 12,11 | 3514 | 1643 | 155778 | 77049 | 31.87 | 0.00 |
| 127 | 12,21 | 3542 | 1670 | 157065 | 78342 | 31.87 | 0.00 |

Relazione di calcolo opere provvisionali

| COMMESSA | LOTTO | CODIFICA | DOCUMENTO | REV. | FOGLIO |
|----------|-------|----------|--------------|------|------------|
| IN1A | 20 | D26CL | FV 06 00 002 | A | 184 di 294 |

| n° | Y [m] | σ_{am} [kg/mq] | σ_{av} [kg/mq] | σ_{om} [kg/mq] | σ_{ov} [kg/mq] | δ_a [°] | δ_o [°] |
|-----|----------|--------------------------|--------------------------|--------------------------|--------------------------|-------------------|-------------------|
| 128 | 12,31 | 3569 | 1698 | 157731 | 79634 | 31.87 | 0.00 |
| 129 | 12,41 | 3597 | 1725 | 159019 | 80927 | 31.87 | 0.00 |
| 130 | 12,51 | 3624 | 1753 | 160308 | 82219 | 31.87 | 0.00 |
| 131 | 12,61 | 3652 | 1780 | 161597 | 83512 | 31.87 | 0.00 |
| 132 | 12,71 | 3679 | 1808 | 162887 | 84804 | 31.87 | 0.00 |
| 133 | 12,81 | 3707 | 1835 | 164176 | 86097 | 31.87 | 0.00 |
| 134 | 12,91 | 3735 | 1863 | 165465 | 87390 | 31.87 | 0.00 |
| 135 | 13,01 | 3763 | 1890 | 166755 | 88682 | 31.87 | 0.00 |
| 136 | 13,10 | 3790 | 1918 | 168044 | 89975 | 31.87 | 0.00 |
| 137 | 13,20 | 3817 | 1946 | 169334 | 91267 | 31.87 | 0.00 |
| 138 | 13,30 | 3845 | 1973 | 170624 | 92560 | 31.87 | 0.00 |
| 139 | 13,40 | 3872 | 2001 | 171914 | 93852 | 31.87 | 0.00 |
| 140 | 13,50 | 3900 | 2028 | 173203 | 95145 | 31.87 | 0.00 |
| 141 | 13,60 | 3927 | 2056 | 174493 | 96437 | 31.87 | 0.00 |
| 142 | 13,70 | 3955 | 2083 | 175783 | 97730 | 31.87 | 0.00 |
| 143 | 13,80 | 3983 | 2111 | 177074 | 99022 | 31.87 | 0.00 |

Pressioni orizzontali agenti sulla paratia

Simbologia adottata

- n° numero d'ordine della sezione
 Y ordinata della sezione espressa in [m]
 P pressione sulla paratia espressa in [kg/mq] positiva da monte verso valle

Combinazione n° 1 - SLU - STR

| n° | Y [m] | P [kg/mq] |
|----|----------|--------------|
| 1 | 0,00 | 0,0000 |
| 2 | 0,05 | 0,0494 |
| 3 | 0,10 | 0,0989 |
| 4 | 0,15 | 0,3013 |
| 5 | 0,20 | 0,3411 |
| 6 | 0,25 | 0,4873 |
| 7 | 0,30 | 0,6370 |
| 8 | 0,35 | 0,8691 |
| 9 | 0,40 | 1,1054 |
| 10 | 0,45 | 1,3389 |
| 11 | 0,50 | 1,5722 |
| 12 | 0,55 | 1,8041 |
| 13 | 0,60 | 2,0360 |
| 14 | 0,65 | 2,2676 |
| 15 | 0,70 | 2,4992 |
| 16 | 0,75 | 3,1299 |
| 17 | 0,80 | 3,8105 |
| 18 | 0,85 | 4,6916 |
| 19 | 0,90 | 5,6018 |
| 20 | 0,95 | 6,1662 |
| 21 | 1,00 | 6,0396 |
| 22 | 1,05 | 5,6065 |
| 23 | 1,10 | 5,7714 |
| 24 | 1,15 | 6,0050 |
| 25 | 1,20 | 6,2420 |
| 26 | 1,25 | 6,4715 |
| 27 | 1,30 | 6,6993 |
| 28 | 1,35 | 6,9176 |
| 29 | 1,40 | 7,1334 |
| 30 | 1,45 | 7,3423 |
| 31 | 1,50 | 7,5492 |
| 32 | 1,55 | 7,7510 |
| 33 | 1,60 | 7,9513 |
| 34 | 1,65 | 8,1479 |
| 35 | 1,70 | 8,3433 |
| 36 | 1,75 | 8,5152 |
| 37 | 1,80 | 8,6785 |
| 38 | 1,85 | 8,7826 |
| 39 | 1,90 | 8,8629 |

Relazione di calcolo opere provvisionali

| COMMESSA | LOTTO | CODIFICA | DOCUMENTO | REV. | FOGLIO |
|----------|-------|----------|--------------|------|------------|
| IN1A | 20 | D26CL | FV 06 00 002 | A | 185 di 294 |

| n° | Y [m] | P [kg/mq] |
|-----|----------|--------------|
| 40 | 1,95 | 8,9624 |
| 41 | 2,00 | 9,0701 |
| 42 | 2,05 | 9,2318 |
| 43 | 2,10 | 9,4184 |
| 44 | 2,15 | 9,6037 |
| 45 | 2,20 | 9,7882 |
| 46 | 2,25 | 14,2041 |
| 47 | 2,30 | 20,8903 |
| 48 | 2,35 | 29,4347 |
| 49 | 2,40 | 39,0474 |
| 50 | 2,45 | 44,3004 |
| 51 | 2,50 | 46,8704 |
| 52 | 2,55 | 47,4934 |
| 53 | 2,60 | 46,8355 |
| 54 | 2,65 | 46,0637 |
| 55 | 2,70 | 45,2121 |
| 56 | 2,75 | 44,2514 |
| 57 | 2,80 | 43,2090 |
| 58 | 2,85 | 42,4218 |
| 59 | 2,90 | 41,8387 |
| 60 | 2,95 | 41,2641 |
| 61 | 3,00 | 40,6968 |
| 62 | 3,05 | 40,1320 |
| 63 | 3,10 | 39,5696 |
| 64 | 3,15 | 39,0151 |
| 65 | 3,20 | 38,4683 |
| 66 | 3,25 | 37,8339 |
| 67 | 3,30 | 37,1090 |
| 68 | 3,35 | 36,5669 |
| 69 | 3,40 | 36,2258 |
| 70 | 3,45 | 35,8881 |
| 71 | 3,50 | 35,5543 |
| 72 | 3,55 | 35,1402 |
| 73 | 3,60 | 34,6258 |
| 74 | 3,65 | 34,1196 |
| 75 | 3,70 | 33,6244 |
| 76 | 3,75 | 33,1993 |
| 77 | 3,80 | 32,8737 |
| 78 | 3,85 | 32,6140 |
| 79 | 3,90 | 32,4544 |
| 80 | 3,95 | 32,1749 |
| 81 | 4,00 | 31,7003 |
| 82 | 4,05 | 31,2837 |
| 83 | 4,10 | 30,9678 |
| 84 | 4,15 | 30,7058 |
| 85 | 4,20 | 30,5447 |
| 86 | 4,25 | 30,3345 |
| 87 | 4,30 | 30,0262 |
| 88 | 4,35 | 29,7207 |
| 89 | 4,40 | 29,4210 |
| 90 | 4,45 | 29,1242 |
| 91 | 4,50 | 28,8343 |
| 92 | 4,55 | 28,5811 |
| 93 | 4,60 | 28,4198 |
| 94 | 4,65 | 28,2588 |
| 95 | 4,70 | 28,0990 |
| 96 | 4,75 | 27,9101 |
| 97 | 4,80 | 27,6359 |
| 98 | 4,85 | 27,3892 |
| 99 | 4,90 | 27,2302 |
| 100 | 4,95 | 27,0723 |
| 101 | 5,00 | 26,9183 |
| 102 | 5,05 | 26,7449 |
| 103 | 5,10 | 26,4971 |
| 104 | 5,15 | 26,2685 |
| 105 | 5,20 | 26,1217 |
| 106 | 5,25 | 25,9895 |
| 107 | 5,30 | 25,9264 |
| 108 | 5,35 | 25,8498 |
| 109 | 5,40 | 25,7016 |
| 110 | 5,45 | 25,5442 |
| 111 | 5,50 | 25,3311 |
| 112 | 5,55 | 25,1352 |
| 113 | 5,60 | 25,0574 |
| 114 | 5,65 | 24,9741 |
| 115 | 5,70 | 24,8467 |
| 116 | 5,75 | 24,7139 |
| 117 | 5,80 | 24,5309 |
| 118 | 5,85 | 24,3646 |
| 119 | 5,90 | 24,3920 |
| 120 | 5,95 | 24,3326 |

Relazione di calcolo opere provvisionali

| COMMESSA | LOTTO | CODIFICA | DOCUMENTO | REV. | FOGLIO |
|----------|-------|----------|--------------|------|------------|
| IN1A | 20 | D26CL | FV 06 00 002 | A | 186 di 294 |

| n° | Y [m] | P [kg/mq] |
|-----|----------|--------------|
| 121 | 6,00 | 22,5919 |
| 122 | 6,05 | 20,9505 |
| 123 | 6,10 | 20,7756 |
| 124 | 6,15 | 20,6039 |
| 125 | 6,20 | 20,5294 |
| 126 | 6,25 | 20,4547 |
| 127 | 6,30 | 20,3656 |
| 1 | 6,35 | -6,4449 |
| 2 | 6,40 | -14,8211 |
| 3 | 6,45 | -23,1974 |
| 4 | 6,50 | -31,4390 |
| 5 | 6,55 | -39,6824 |
| 6 | 6,60 | -47,7690 |
| 7 | 6,65 | -53,4551 |
| 8 | 6,70 | -50,7426 |
| 9 | 6,75 | -48,0743 |
| 10 | 6,80 | -45,4559 |
| 11 | 6,85 | -42,8926 |
| 12 | 6,90 | -40,3888 |
| 13 | 6,95 | -37,9485 |
| 14 | 7,00 | -35,5751 |
| 15 | 7,05 | -33,2714 |
| 16 | 7,10 | -31,0398 |
| 17 | 7,15 | -28,8822 |
| 18 | 7,20 | -26,8003 |
| 19 | 7,25 | -24,7950 |
| 20 | 7,30 | -22,8672 |
| 21 | 7,35 | -21,0172 |
| 22 | 7,40 | -19,2453 |
| 23 | 7,45 | -17,5511 |
| 24 | 7,50 | -15,9344 |
| 25 | 7,55 | -14,3944 |
| 26 | 7,60 | -12,9303 |
| 27 | 7,65 | -11,5409 |
| 28 | 7,70 | -10,2251 |
| 29 | 7,75 | -8,9813 |
| 30 | 7,80 | -7,8082 |
| 31 | 7,85 | -6,7039 |
| 32 | 7,90 | -5,6668 |
| 33 | 7,95 | -4,6950 |
| 34 | 8,00 | -3,7865 |
| 35 | 8,05 | -2,9393 |
| 36 | 8,10 | -2,1513 |
| 37 | 8,15 | -1,4206 |
| 38 | 8,20 | -0,7449 |
| 39 | 8,25 | -0,1221 |
| 40 | 8,30 | 0,4500 |
| 41 | 8,35 | 0,9734 |
| 42 | 8,40 | 1,4505 |
| 43 | 8,45 | 1,8832 |
| 44 | 8,50 | 2,2737 |
| 45 | 8,55 | 2,6241 |
| 46 | 8,60 | 2,9365 |
| 47 | 8,65 | 3,2129 |
| 48 | 8,70 | 3,4553 |
| 49 | 8,75 | 3,6655 |
| 50 | 8,80 | 3,8456 |
| 51 | 8,85 | 3,9974 |
| 52 | 8,90 | 4,1226 |
| 53 | 8,95 | 4,2231 |
| 54 | 9,00 | 4,3004 |
| 55 | 9,05 | 4,3562 |
| 56 | 9,10 | 4,3921 |
| 57 | 9,15 | 4,4096 |
| 58 | 9,20 | 4,4101 |
| 59 | 9,25 | 4,3951 |
| 60 | 9,30 | 4,3659 |
| 61 | 9,35 | 4,3237 |
| 62 | 9,40 | 4,2698 |
| 63 | 9,45 | 4,2052 |
| 64 | 9,50 | 4,1312 |
| 65 | 9,55 | 4,0488 |
| 66 | 9,60 | 3,9588 |
| 67 | 9,65 | 3,8624 |
| 68 | 9,70 | 3,7603 |
| 69 | 9,75 | 3,6534 |
| 70 | 9,80 | 3,5424 |
| 71 | 9,85 | 3,4281 |
| 72 | 9,90 | 3,3111 |
| 73 | 9,95 | 3,1921 |
| 74 | 10,00 | 3,0717 |

Relazione di calcolo opere provvisionali

| COMMESSA | LOTTO | CODIFICA | DOCUMENTO | REV. | FOGLIO |
|----------|-------|----------|--------------|------|------------|
| IN1A | 20 | D26CL | FV 06 00 002 | A | 187 di 294 |

| n° | Y [m] | P [kg/mq] |
|-----|----------|--------------|
| 75 | 10,05 | 2,9504 |
| 76 | 10,10 | 2,8287 |
| 77 | 10,15 | 2,7071 |
| 78 | 10,20 | 2,5859 |
| 79 | 10,25 | 2,4657 |
| 80 | 10,30 | 2,3466 |
| 81 | 10,35 | 2,2291 |
| 82 | 10,40 | 2,1135 |
| 83 | 10,45 | 1,9999 |
| 84 | 10,50 | 1,8886 |
| 85 | 10,55 | 1,7799 |
| 86 | 10,60 | 1,6739 |
| 87 | 10,65 | 1,5707 |
| 88 | 10,70 | 1,4704 |
| 89 | 10,75 | 1,3733 |
| 90 | 10,80 | 1,2793 |
| 91 | 10,85 | 1,1885 |
| 92 | 10,90 | 1,1010 |
| 93 | 10,95 | 1,0169 |
| 94 | 11,00 | 0,9360 |
| 95 | 11,05 | 0,8586 |
| 96 | 11,10 | 0,7844 |
| 97 | 11,15 | 0,7136 |
| 98 | 11,20 | 0,6461 |
| 99 | 11,25 | 0,5818 |
| 100 | 11,30 | 0,5208 |
| 101 | 11,35 | 0,4628 |
| 102 | 11,40 | 0,4080 |
| 103 | 11,45 | 0,3562 |
| 104 | 11,50 | 0,3074 |
| 105 | 11,55 | 0,2614 |
| 106 | 11,60 | 0,2182 |
| 107 | 11,65 | 0,1777 |
| 108 | 11,70 | 0,1398 |
| 109 | 11,75 | 0,1044 |
| 110 | 11,80 | 0,0715 |
| 111 | 11,85 | 0,0409 |
| 112 | 11,90 | 0,0125 |
| 113 | 11,95 | -0,0137 |
| 114 | 12,00 | -0,0379 |
| 115 | 12,05 | -0,0601 |
| 116 | 12,10 | -0,0805 |
| 117 | 12,15 | -0,0992 |
| 118 | 12,20 | -0,1161 |
| 119 | 12,25 | -0,1316 |
| 120 | 12,30 | -0,1455 |
| 121 | 12,35 | -0,1580 |
| 122 | 12,40 | -0,1693 |
| 123 | 12,45 | -0,1793 |
| 124 | 12,50 | -0,1882 |
| 125 | 12,55 | -0,1960 |
| 126 | 12,60 | -0,2029 |
| 127 | 12,65 | -0,2089 |
| 128 | 12,70 | -0,2140 |
| 129 | 12,75 | -0,2184 |
| 130 | 12,80 | -0,2221 |
| 131 | 12,85 | -0,2252 |
| 132 | 12,90 | -0,2277 |
| 133 | 12,95 | -0,2297 |
| 134 | 13,00 | -0,2312 |
| 135 | 13,05 | -0,2324 |
| 136 | 13,10 | -0,2332 |
| 137 | 13,15 | -0,2337 |
| 138 | 13,20 | -0,2339 |
| 139 | 13,25 | -0,2339 |
| 140 | 13,30 | -0,2337 |
| 141 | 13,35 | -0,2334 |
| 142 | 13,40 | -0,2329 |
| 143 | 13,45 | -0,2324 |
| 144 | 13,50 | -0,2317 |
| 145 | 13,55 | -0,2310 |
| 146 | 13,60 | -0,2303 |
| 147 | 13,65 | -0,2295 |
| 148 | 13,70 | -0,2287 |
| 149 | 13,75 | -0,2280 |
| 150 | 13,80 | -0,2272 |

Relazione di calcolo opere provvisionali

| COMMESSA | LOTTO | CODIFICA | DOCUMENTO | REV. | FOGLIO |
|----------|-------|----------|--------------|------|------------|
| IN1A | 20 | D26CL | FV 06 00 002 | A | 188 di 294 |

Combinazione n° 2 - SLU - GEO

| n° | Y [m] | P [kg/mq] |
|----|----------|--------------|
| 1 | 0,00 | 0,0000 |
| 2 | 0,05 | 0,0274 |
| 3 | 0,10 | 0,0549 |
| 4 | 0,15 | 0,1042 |
| 5 | 0,20 | 0,1539 |
| 6 | 0,25 | 0,3133 |
| 7 | 0,30 | 0,4763 |
| 8 | 0,35 | 0,7228 |
| 9 | 0,40 | 0,9734 |
| 10 | 0,45 | 1,2198 |
| 11 | 0,50 | 1,4658 |
| 12 | 0,55 | 1,7465 |
| 13 | 0,60 | 2,0301 |
| 14 | 0,65 | 2,8752 |
| 15 | 0,70 | 3,7795 |
| 16 | 0,75 | 4,7650 |
| 17 | 0,80 | 5,7607 |
| 18 | 0,85 | 6,2687 |
| 19 | 0,90 | 6,7057 |
| 20 | 0,95 | 6,9933 |
| 21 | 1,00 | 6,6844 |
| 22 | 1,05 | 6,3112 |
| 23 | 1,10 | 6,5260 |
| 24 | 1,15 | 6,7608 |
| 25 | 1,20 | 6,9997 |
| 26 | 1,25 | 7,2333 |
| 27 | 1,30 | 7,4656 |
| 28 | 1,35 | 7,6894 |
| 29 | 1,40 | 7,9109 |
| 30 | 1,45 | 8,1263 |
| 31 | 1,50 | 8,3400 |
| 32 | 1,55 | 8,5492 |
| 33 | 1,60 | 8,7570 |
| 34 | 1,65 | 8,9029 |
| 35 | 1,70 | 9,0277 |
| 36 | 1,75 | 11,8048 |
| 37 | 1,80 | 15,5622 |
| 38 | 1,85 | 23,5380 |
| 39 | 1,90 | 33,2011 |
| 40 | 1,95 | 40,1411 |
| 41 | 2,00 | 45,9051 |
| 42 | 2,05 | 47,2640 |
| 43 | 2,10 | 46,5740 |
| 44 | 2,15 | 45,6600 |
| 45 | 2,20 | 44,6341 |
| 46 | 2,25 | 43,8626 |
| 47 | 2,30 | 43,2277 |
| 48 | 2,35 | 42,6093 |
| 49 | 2,40 | 42,0003 |
| 50 | 2,45 | 41,2941 |
| 51 | 2,50 | 40,5282 |
| 52 | 2,55 | 39,8757 |
| 53 | 2,60 | 39,2978 |
| 54 | 2,65 | 38,8179 |
| 55 | 2,70 | 38,4069 |
| 56 | 2,75 | 37,9115 |
| 57 | 2,80 | 37,3529 |
| 58 | 2,85 | 36,7965 |
| 59 | 2,90 | 36,2418 |
| 60 | 2,95 | 35,7753 |
| 61 | 3,00 | 35,3839 |
| 62 | 3,05 | 34,9913 |
| 63 | 3,10 | 34,5977 |
| 64 | 3,15 | 34,2071 |
| 65 | 3,20 | 33,8194 |
| 66 | 3,25 | 33,3661 |
| 67 | 3,30 | 32,8451 |
| 68 | 3,35 | 32,4548 |
| 69 | 3,40 | 32,2083 |
| 70 | 3,45 | 31,9629 |
| 71 | 3,50 | 31,7187 |
| 72 | 3,55 | 31,4152 |
| 73 | 3,60 | 31,0376 |
| 74 | 3,65 | 30,7159 |
| 75 | 3,70 | 30,4688 |
| 76 | 3,75 | 30,1740 |
| 77 | 3,80 | 29,8114 |

Relazione di calcolo opere provvisionali

| COMMESSA | LOTTO | CODIFICA | DOCUMENTO | REV. | FOGLIO |
|----------|-------|----------|--------------|------|------------|
| IN1A | 20 | D26CL | FV 06 00 002 | A | 189 di 294 |

| n° | Y [m] | P [kg/mq] |
|-----|----------|--------------|
| 78 | 3,85 | 29,4957 |
| 79 | 3,90 | 29,2510 |
| 80 | 3,95 | 29,0501 |
| 81 | 4,00 | 28,9206 |
| 82 | 4,05 | 28,7118 |
| 83 | 4,10 | 28,3651 |
| 84 | 4,15 | 28,0568 |
| 85 | 4,20 | 27,8198 |
| 86 | 4,25 | 27,6184 |
| 87 | 4,30 | 27,4882 |
| 88 | 4,35 | 27,3265 |
| 89 | 4,40 | 27,0971 |
| 90 | 4,45 | 26,8952 |
| 91 | 4,50 | 26,7572 |
| 92 | 4,55 | 26,5968 |
| 93 | 4,60 | 26,3801 |
| 94 | 4,65 | 26,1638 |
| 95 | 4,70 | 25,9484 |
| 96 | 4,75 | 25,7733 |
| 97 | 4,80 | 25,7169 |
| 98 | 4,85 | 25,6413 |
| 99 | 4,90 | 25,5045 |
| 100 | 4,95 | 25,3535 |
| 101 | 5,00 | 25,1525 |
| 102 | 5,05 | 24,9548 |
| 103 | 5,10 | 24,7697 |
| 104 | 5,15 | 24,5968 |
| 105 | 5,20 | 24,4761 |
| 106 | 5,25 | 24,3638 |
| 107 | 5,30 | 24,2917 |
| 108 | 5,35 | 24,2117 |
| 109 | 5,40 | 24,0899 |
| 110 | 5,45 | 23,9637 |
| 111 | 5,50 | 23,8104 |
| 112 | 5,55 | 23,6630 |
| 113 | 5,60 | 23,5552 |
| 114 | 5,65 | 23,4506 |
| 115 | 5,70 | 23,3710 |
| 116 | 5,75 | 23,2892 |
| 117 | 5,80 | 23,1867 |
| 118 | 5,85 | 23,0850 |
| 119 | 5,90 | 22,9915 |
| 120 | 5,95 | 22,8341 |
| 121 | 6,00 | 21,2751 |
| 122 | 6,05 | 19,6227 |
| 123 | 6,10 | 19,7713 |
| 124 | 6,15 | 19,9223 |
| 125 | 6,20 | 20,1463 |
| 126 | 6,25 | 20,3702 |
| 127 | 6,30 | 20,5845 |
| 128 | 6,35 | 20,7987 |
| 129 | 6,35 | 5,5618 |
| 3 | 6,45 | -3,2144 |
| 4 | 6,50 | -7,5754 |
| 5 | 6,55 | -11,9367 |
| 6 | 6,60 | -16,4436 |
| 7 | 6,65 | -20,9467 |
| 8 | 6,70 | -25,6702 |
| 9 | 6,75 | -30,3852 |
| 10 | 6,80 | -35,1509 |
| 11 | 6,85 | -39,3521 |
| 12 | 6,90 | -37,2915 |
| 13 | 6,95 | -35,2689 |
| 14 | 7,00 | -33,2883 |
| 15 | 7,05 | -31,3532 |
| 16 | 7,10 | -29,4667 |
| 17 | 7,15 | -27,6314 |
| 18 | 7,20 | -25,8496 |
| 19 | 7,25 | -24,1231 |
| 20 | 7,30 | -22,4536 |
| 21 | 7,35 | -20,8422 |
| 22 | 7,40 | -19,2898 |
| 23 | 7,45 | -17,7970 |
| 24 | 7,50 | -16,3642 |
| 25 | 7,55 | -14,9915 |
| 26 | 7,60 | -13,6788 |
| 27 | 7,65 | -12,4258 |
| 28 | 7,70 | -11,2320 |
| 29 | 7,75 | -10,0967 |
| 30 | 7,80 | -9,0192 |
| 31 | 7,85 | -7,9984 |

Relazione di calcolo opere provvisionali

| COMMESSA | LOTTO | CODIFICA | DOCUMENTO | REV. | FOGLIO |
|----------|-------|----------|--------------|------|------------|
| IN1A | 20 | D26CL | FV 06 00 002 | A | 190 di 294 |

| n° | Y [m] | P [kg/mq] |
|-----|----------|--------------|
| 32 | 7,90 | -7,0334 |
| 33 | 7,95 | -6,1229 |
| 34 | 8,00 | -5,2656 |
| 35 | 8,05 | -4,4603 |
| 36 | 8,10 | -3,7054 |
| 37 | 8,15 | -2,9995 |
| 38 | 8,20 | -2,3410 |
| 39 | 8,25 | -1,7284 |
| 40 | 8,30 | -1,1601 |
| 41 | 8,35 | -0,6344 |
| 42 | 8,40 | -0,1496 |
| 43 | 8,45 | 0,2959 |
| 44 | 8,50 | 0,7037 |
| 45 | 8,55 | 1,0755 |
| 46 | 8,60 | 1,4130 |
| 47 | 8,65 | 1,7178 |
| 48 | 8,70 | 1,9915 |
| 49 | 8,75 | 2,2357 |
| 50 | 8,80 | 2,4520 |
| 51 | 8,85 | 2,6419 |
| 52 | 8,90 | 2,8068 |
| 53 | 8,95 | 2,9484 |
| 54 | 9,00 | 3,0679 |
| 55 | 9,05 | 3,1669 |
| 56 | 9,10 | 3,2465 |
| 57 | 9,15 | 3,3082 |
| 58 | 9,20 | 3,3532 |
| 59 | 9,25 | 3,3827 |
| 60 | 9,30 | 3,3979 |
| 61 | 9,35 | 3,3999 |
| 62 | 9,40 | 3,3898 |
| 63 | 9,45 | 3,3686 |
| 64 | 9,50 | 3,3373 |
| 65 | 9,55 | 3,2969 |
| 66 | 9,60 | 3,2481 |
| 67 | 9,65 | 3,1920 |
| 68 | 9,70 | 3,1293 |
| 69 | 9,75 | 3,0608 |
| 70 | 9,80 | 2,9871 |
| 71 | 9,85 | 2,9090 |
| 72 | 9,90 | 2,8271 |
| 73 | 9,95 | 2,7420 |
| 74 | 10,00 | 2,6543 |
| 75 | 10,05 | 2,5645 |
| 76 | 10,10 | 2,4731 |
| 77 | 10,15 | 2,3805 |
| 78 | 10,20 | 2,2872 |
| 79 | 10,25 | 2,1935 |
| 80 | 10,30 | 2,0998 |
| 81 | 10,35 | 2,0065 |
| 82 | 10,40 | 1,9138 |
| 83 | 10,45 | 1,8221 |
| 84 | 10,50 | 1,7315 |
| 85 | 10,55 | 1,6422 |
| 86 | 10,60 | 1,5546 |
| 87 | 10,65 | 1,4687 |
| 88 | 10,70 | 1,3848 |
| 89 | 10,75 | 1,3029 |
| 90 | 10,80 | 1,2231 |
| 91 | 10,85 | 1,1457 |
| 92 | 10,90 | 1,0706 |
| 93 | 10,95 | 0,9979 |
| 94 | 11,00 | 0,9277 |
| 95 | 11,05 | 0,8600 |
| 96 | 11,10 | 0,7948 |
| 97 | 11,15 | 0,7323 |
| 98 | 11,20 | 0,6722 |
| 99 | 11,25 | 0,6148 |
| 100 | 11,30 | 0,5598 |
| 101 | 11,35 | 0,5074 |
| 102 | 11,40 | 0,4575 |
| 103 | 11,45 | 0,4101 |
| 104 | 11,50 | 0,3650 |
| 105 | 11,55 | 0,3224 |
| 106 | 11,60 | 0,2820 |
| 107 | 11,65 | 0,2439 |
| 108 | 11,70 | 0,2080 |
| 109 | 11,75 | 0,1742 |
| 110 | 11,80 | 0,1424 |
| 111 | 11,85 | 0,1127 |
| 112 | 11,90 | 0,0848 |

Relazione di calcolo opere provvisionali

| COMMESSA | LOTTO | CODIFICA | DOCUMENTO | REV. | FOGLIO |
|----------|-------|----------|--------------|------|------------|
| IN1A | 20 | D26CL | FV 06 00 002 | A | 191 di 294 |

| n° | Y [m] | P [kg/mq] |
|-----|----------|--------------|
| 113 | 11,95 | 0,0589 |
| 114 | 12,00 | 0,0346 |
| 115 | 12,05 | 0,0121 |
| 116 | 12,10 | -0,0088 |
| 117 | 12,15 | -0,0282 |
| 118 | 12,20 | -0,0461 |
| 119 | 12,25 | -0,0626 |
| 120 | 12,30 | -0,0778 |
| 121 | 12,35 | -0,0918 |
| 122 | 12,40 | -0,1046 |
| 123 | 12,45 | -0,1163 |
| 124 | 12,50 | -0,1270 |
| 125 | 12,55 | -0,1367 |
| 126 | 12,60 | -0,1456 |
| 127 | 12,65 | -0,1536 |
| 128 | 12,70 | -0,1609 |
| 129 | 12,75 | -0,1674 |
| 130 | 12,80 | -0,1734 |
| 131 | 12,85 | -0,1787 |
| 132 | 12,90 | -0,1835 |
| 133 | 12,95 | -0,1879 |
| 134 | 13,00 | -0,1918 |
| 135 | 13,05 | -0,1954 |
| 136 | 13,10 | -0,1986 |
| 137 | 13,15 | -0,2015 |
| 138 | 13,20 | -0,2042 |
| 139 | 13,25 | -0,2067 |
| 140 | 13,30 | -0,2089 |
| 141 | 13,35 | -0,2111 |
| 142 | 13,40 | -0,2131 |
| 143 | 13,45 | -0,2150 |
| 144 | 13,50 | -0,2168 |
| 145 | 13,55 | -0,2186 |
| 146 | 13,60 | -0,2203 |
| 147 | 13,65 | -0,2221 |
| 148 | 13,70 | -0,2238 |
| 149 | 13,75 | -0,2255 |
| 150 | 13,80 | -0,2272 |

Combinazione n° 3 - SLE - Rara

| n° | Y [m] | P [kg/mq] |
|----|----------|--------------|
| 1 | 0,00 | 0,0000 |
| 2 | 0,05 | 0,0380 |
| 3 | 0,10 | 0,0761 |
| 4 | 0,15 | 0,2764 |
| 5 | 0,20 | 0,3065 |
| 6 | 0,25 | 0,4184 |
| 7 | 0,30 | 0,5330 |
| 8 | 0,35 | 0,7111 |
| 9 | 0,40 | 0,8923 |
| 10 | 0,45 | 1,0714 |
| 11 | 0,50 | 1,2503 |
| 12 | 0,55 | 1,4282 |
| 13 | 0,60 | 1,6061 |
| 14 | 0,65 | 1,7837 |
| 15 | 0,70 | 1,9614 |
| 16 | 0,75 | 2,3508 |
| 17 | 0,80 | 2,7666 |
| 18 | 0,85 | 3,3707 |
| 19 | 0,90 | 4,0021 |
| 20 | 0,95 | 4,4684 |
| 21 | 1,00 | 4,5743 |
| 22 | 1,05 | 4,4066 |
| 23 | 1,10 | 4,4784 |
| 24 | 1,15 | 4,5616 |
| 25 | 1,20 | 4,6464 |
| 26 | 1,25 | 4,7254 |
| 27 | 1,30 | 4,8642 |
| 28 | 1,35 | 5,0276 |
| 29 | 1,40 | 5,1893 |
| 30 | 1,45 | 5,3462 |
| 31 | 1,50 | 5,5018 |
| 32 | 1,55 | 5,6540 |

Relazione di calcolo opere provvisionali

| COMMESSA | LOTTO | CODIFICA | DOCUMENTO | REV. | FOGLIO |
|----------|-------|----------|--------------|------|------------|
| IN1A | 20 | D26CL | FV 06 00 002 | A | 192 di 294 |

| n° | Y [m] | P [kg/mq] |
|-----|----------|--------------|
| 33 | 1,60 | 5,8051 |
| 34 | 1,65 | 5,9538 |
| 35 | 1,70 | 6,1018 |
| 36 | 1,75 | 6,2401 |
| 37 | 1,80 | 6,3750 |
| 38 | 1,85 | 6,4649 |
| 39 | 1,90 | 6,5367 |
| 40 | 1,95 | 6,6154 |
| 41 | 2,00 | 6,6970 |
| 42 | 2,05 | 6,8197 |
| 43 | 2,10 | 6,9615 |
| 44 | 2,15 | 7,1024 |
| 45 | 2,20 | 7,2429 |
| 46 | 2,25 | 10,5295 |
| 47 | 2,30 | 15,5045 |
| 48 | 2,35 | 21,8198 |
| 49 | 2,40 | 28,9059 |
| 50 | 2,45 | 32,7559 |
| 51 | 2,50 | 34,6144 |
| 52 | 2,55 | 35,0686 |
| 53 | 2,60 | 34,5989 |
| 54 | 2,65 | 34,0444 |
| 55 | 2,70 | 33,4303 |
| 56 | 2,75 | 32,7349 |
| 57 | 2,80 | 31,9785 |
| 58 | 2,85 | 31,4100 |
| 59 | 2,90 | 30,9920 |
| 60 | 2,95 | 30,5797 |
| 61 | 3,00 | 30,1723 |
| 62 | 3,05 | 29,7664 |
| 63 | 3,10 | 29,3618 |
| 64 | 3,15 | 28,9626 |
| 65 | 3,20 | 28,5686 |
| 66 | 3,25 | 28,1091 |
| 67 | 3,30 | 27,5822 |
| 68 | 3,35 | 27,1904 |
| 69 | 3,40 | 26,9475 |
| 70 | 3,45 | 26,7067 |
| 71 | 3,50 | 26,4683 |
| 72 | 3,55 | 26,1701 |
| 73 | 3,60 | 25,7971 |
| 74 | 3,65 | 25,4299 |
| 75 | 3,70 | 25,0704 |
| 76 | 3,75 | 24,7626 |
| 77 | 3,80 | 24,5287 |
| 78 | 3,85 | 24,3436 |
| 79 | 3,90 | 24,2325 |
| 80 | 3,95 | 24,0321 |
| 81 | 4,00 | 23,6862 |
| 82 | 4,05 | 23,3833 |
| 83 | 4,10 | 23,1550 |
| 84 | 4,15 | 22,9668 |
| 85 | 4,20 | 22,8534 |
| 86 | 4,25 | 22,7033 |
| 87 | 4,30 | 22,4799 |
| 88 | 4,35 | 22,2584 |
| 89 | 4,40 | 22,0409 |
| 90 | 4,45 | 21,8256 |
| 91 | 4,50 | 21,6151 |
| 92 | 4,55 | 21,4318 |
| 93 | 4,60 | 21,3169 |
| 94 | 4,65 | 21,2022 |
| 95 | 4,70 | 21,0881 |
| 96 | 4,75 | 20,9522 |
| 97 | 4,80 | 20,7525 |
| 98 | 4,85 | 20,5731 |
| 99 | 4,90 | 20,4592 |
| 100 | 4,95 | 20,3459 |
| 101 | 5,00 | 20,2354 |
| 102 | 5,05 | 20,1103 |
| 103 | 5,10 | 19,9294 |
| 104 | 5,15 | 19,7629 |
| 105 | 5,20 | 19,6573 |
| 106 | 5,25 | 19,5625 |
| 107 | 5,30 | 19,5193 |
| 108 | 5,35 | 19,4659 |
| 109 | 5,40 | 19,3589 |
| 110 | 5,45 | 19,2450 |
| 111 | 5,50 | 19,0892 |
| 112 | 5,55 | 18,9462 |
| 113 | 5,60 | 18,8915 |

Relazione di calcolo opere provvisionali

| COMMESSA | LOTTO | CODIFICA | DOCUMENTO | REV. | FOGLIO |
|----------|-------|----------|--------------|------|------------|
| IN1A | 20 | D26CL | FV 06 00 002 | A | 193 di 294 |

| n° | Y [m] | P [kg/mq] |
|-----|----------|--------------|
| 114 | 5,65 | 18,8326 |
| 115 | 5,70 | 18,7406 |
| 116 | 5,75 | 18,6445 |
| 117 | 5,80 | 18,5107 |
| 118 | 5,85 | 18,3894 |
| 119 | 5,90 | 18,4124 |
| 120 | 5,95 | 18,3700 |
| 121 | 6,00 | 17,0558 |
| 122 | 6,05 | 15,8147 |
| 123 | 6,10 | 15,6858 |
| 124 | 6,15 | 15,5593 |
| 125 | 6,20 | 15,5059 |
| 126 | 6,25 | 15,4523 |
| 127 | 6,30 | 15,3879 |
| 1 | 6,35 | -5,2314 |
| 2 | 6,40 | -11,6692 |
| 3 | 6,45 | -18,1069 |
| 4 | 6,50 | -24,4431 |
| 5 | 6,55 | -30,7807 |
| 6 | 6,60 | -37,0053 |
| 7 | 6,65 | -40,0596 |
| 8 | 6,70 | -38,0228 |
| 9 | 6,75 | -36,0195 |
| 10 | 6,80 | -34,0540 |
| 11 | 6,85 | -32,1300 |
| 12 | 6,90 | -30,2509 |
| 13 | 6,95 | -28,4197 |
| 14 | 7,00 | -26,6389 |
| 15 | 7,05 | -24,9105 |
| 16 | 7,10 | -23,2365 |
| 17 | 7,15 | -21,6182 |
| 18 | 7,20 | -20,0567 |
| 19 | 7,25 | -18,5529 |
| 20 | 7,30 | -17,1073 |
| 21 | 7,35 | -15,7203 |
| 22 | 7,40 | -14,3918 |
| 23 | 7,45 | -13,1219 |
| 24 | 7,50 | -11,9101 |
| 25 | 7,55 | -10,7559 |
| 26 | 7,60 | -9,6587 |
| 27 | 7,65 | -8,6176 |
| 28 | 7,70 | -7,6317 |
| 29 | 7,75 | -6,7000 |
| 30 | 7,80 | -5,8212 |
| 31 | 7,85 | -4,9942 |
| 32 | 7,90 | -4,2175 |
| 33 | 7,95 | -3,4898 |
| 34 | 8,00 | -2,8096 |
| 35 | 8,05 | -2,1754 |
| 36 | 8,10 | -1,5857 |
| 37 | 8,15 | -1,0388 |
| 38 | 8,20 | -0,5332 |
| 39 | 8,25 | -0,0673 |
| 40 | 8,30 | 0,3606 |
| 41 | 8,35 | 0,7520 |
| 42 | 8,40 | 1,1086 |
| 43 | 8,45 | 1,4320 |
| 44 | 8,50 | 1,7238 |
| 45 | 8,55 | 1,9856 |
| 46 | 8,60 | 2,2188 |
| 47 | 8,65 | 2,4251 |
| 48 | 8,70 | 2,6059 |
| 49 | 8,75 | 2,7626 |
| 50 | 8,80 | 2,8968 |
| 51 | 8,85 | 3,0097 |
| 52 | 8,90 | 3,1028 |
| 53 | 8,95 | 3,1772 |
| 54 | 9,00 | 3,2344 |
| 55 | 9,05 | 3,2755 |
| 56 | 9,10 | 3,3017 |
| 57 | 9,15 | 3,3142 |
| 58 | 9,20 | 3,3139 |
| 59 | 9,25 | 3,3020 |
| 60 | 9,30 | 3,2795 |
| 61 | 9,35 | 3,2473 |
| 62 | 9,40 | 3,2063 |
| 63 | 9,45 | 3,1574 |
| 64 | 9,50 | 3,1014 |
| 65 | 9,55 | 3,0391 |
| 66 | 9,60 | 2,9712 |
| 67 | 9,65 | 2,8985 |

Relazione di calcolo opere provvisionali

| COMMESSA | LOTTO | CODIFICA | DOCUMENTO | REV. | FOGLIO |
|----------|-------|----------|--------------|------|------------|
| IN1A | 20 | D26CL | FV 06 00 002 | A | 194 di 294 |

| n° | Y [m] | P [kg/mq] |
|-----|----------|--------------|
| 68 | 9,70 | 2,8216 |
| 69 | 9,75 | 2,7410 |
| 70 | 9,80 | 2,6575 |
| 71 | 9,85 | 2,5714 |
| 72 | 9,90 | 2,4834 |
| 73 | 9,95 | 2,3940 |
| 74 | 10,00 | 2,3034 |
| 75 | 10,05 | 2,2122 |
| 76 | 10,10 | 2,1207 |
| 77 | 10,15 | 2,0293 |
| 78 | 10,20 | 1,9383 |
| 79 | 10,25 | 1,8480 |
| 80 | 10,30 | 1,7586 |
| 81 | 10,35 | 1,6704 |
| 82 | 10,40 | 1,5835 |
| 83 | 10,45 | 1,4983 |
| 84 | 10,50 | 1,4148 |
| 85 | 10,55 | 1,3332 |
| 86 | 10,60 | 1,2536 |
| 87 | 10,65 | 1,1761 |
| 88 | 10,70 | 1,1009 |
| 89 | 10,75 | 1,0280 |
| 90 | 10,80 | 0,9575 |
| 91 | 10,85 | 0,8895 |
| 92 | 10,90 | 0,8239 |
| 93 | 10,95 | 0,7607 |
| 94 | 11,00 | 0,7001 |
| 95 | 11,05 | 0,6421 |
| 96 | 11,10 | 0,5865 |
| 97 | 11,15 | 0,5334 |
| 98 | 11,20 | 0,4828 |
| 99 | 11,25 | 0,4346 |
| 100 | 11,30 | 0,3889 |
| 101 | 11,35 | 0,3455 |
| 102 | 11,40 | 0,3044 |
| 103 | 11,45 | 0,2656 |
| 104 | 11,50 | 0,2290 |
| 105 | 11,55 | 0,1946 |
| 106 | 11,60 | 0,1622 |
| 107 | 11,65 | 0,1319 |
| 108 | 11,70 | 0,1035 |
| 109 | 11,75 | 0,0771 |
| 110 | 11,80 | 0,0524 |
| 111 | 11,85 | 0,0295 |
| 112 | 11,90 | 0,0083 |
| 113 | 11,95 | -0,0113 |
| 114 | 12,00 | -0,0294 |
| 115 | 12,05 | -0,0461 |
| 116 | 12,10 | -0,0613 |
| 117 | 12,15 | -0,0752 |
| 118 | 12,20 | -0,0879 |
| 119 | 12,25 | -0,0994 |
| 120 | 12,30 | -0,1098 |
| 121 | 12,35 | -0,1192 |
| 122 | 12,40 | -0,1276 |
| 123 | 12,45 | -0,1350 |
| 124 | 12,50 | -0,1417 |
| 125 | 12,55 | -0,1475 |
| 126 | 12,60 | -0,1526 |
| 127 | 12,65 | -0,1570 |
| 128 | 12,70 | -0,1608 |
| 129 | 12,75 | -0,1641 |
| 130 | 12,80 | -0,1668 |
| 131 | 12,85 | -0,1691 |
| 132 | 12,90 | -0,1709 |
| 133 | 12,95 | -0,1724 |
| 134 | 13,00 | -0,1735 |
| 135 | 13,05 | -0,1743 |
| 136 | 13,10 | -0,1749 |
| 137 | 13,15 | -0,1752 |
| 138 | 13,20 | -0,1754 |
| 139 | 13,25 | -0,1753 |
| 140 | 13,30 | -0,1752 |
| 141 | 13,35 | -0,1749 |
| 142 | 13,40 | -0,1745 |
| 143 | 13,45 | -0,1740 |
| 144 | 13,50 | -0,1735 |
| 145 | 13,55 | -0,1730 |
| 146 | 13,60 | -0,1724 |
| 147 | 13,65 | -0,1718 |
| 148 | 13,70 | -0,1711 |

Relazione di calcolo opere provvisionali

| COMMESSA | LOTTO | CODIFICA | DOCUMENTO | REV. | FOGLIO |
|----------|-------|----------|--------------|------|------------|
| IN1A | 20 | D26CL | FV 06 00 002 | A | 195 di 294 |

| n° | Y [m] | P [kg/mq] |
|-----|----------|--------------|
| 149 | 13,75 | -0,1705 |
| 150 | 13,80 | -0,1699 |

Combinazione n° 4 - SLE - Frequente

| n° | Y [m] | P [kg/mq] |
|----|----------|--------------|
| 1 | 0,00 | 0,0000 |
| 2 | 0,05 | 0,0380 |
| 3 | 0,10 | 0,0761 |
| 4 | 0,15 | 0,2066 |
| 5 | 0,20 | 0,2414 |
| 6 | 0,25 | 0,3579 |
| 7 | 0,30 | 0,4772 |
| 8 | 0,35 | 0,6600 |
| 9 | 0,40 | 0,8458 |
| 10 | 0,45 | 1,0296 |
| 11 | 0,50 | 1,2132 |
| 12 | 0,55 | 1,3958 |
| 13 | 0,60 | 1,5783 |
| 14 | 0,65 | 1,7607 |
| 15 | 0,70 | 1,9430 |
| 16 | 0,75 | 2,3371 |
| 17 | 0,80 | 2,7576 |
| 18 | 0,85 | 3,3664 |
| 19 | 0,90 | 4,0025 |
| 20 | 0,95 | 4,4735 |
| 21 | 1,00 | 4,6279 |
| 22 | 1,05 | 4,5510 |
| 23 | 1,10 | 4,6697 |
| 24 | 1,15 | 4,7998 |
| 25 | 1,20 | 4,9314 |
| 26 | 1,25 | 5,0575 |
| 27 | 1,30 | 5,1811 |
| 28 | 1,35 | 5,2966 |
| 29 | 1,40 | 5,4086 |
| 30 | 1,45 | 5,5137 |
| 31 | 1,50 | 5,6151 |
| 32 | 1,55 | 5,7105 |
| 33 | 1,60 | 5,8051 |
| 34 | 1,65 | 5,9538 |
| 35 | 1,70 | 6,1018 |
| 36 | 1,75 | 6,2401 |
| 37 | 1,80 | 6,3750 |
| 38 | 1,85 | 6,4649 |
| 39 | 1,90 | 6,5367 |
| 40 | 1,95 | 6,6154 |
| 41 | 2,00 | 6,6970 |
| 42 | 2,05 | 6,8197 |
| 43 | 2,10 | 6,9615 |
| 44 | 2,15 | 7,1024 |
| 45 | 2,20 | 7,2429 |
| 46 | 2,25 | 7,3827 |
| 47 | 2,30 | 7,5223 |
| 48 | 2,35 | 7,6612 |
| 49 | 2,40 | 7,7997 |
| 50 | 2,45 | 7,9378 |
| 51 | 2,50 | 8,0756 |
| 52 | 2,55 | 9,6321 |
| 53 | 2,60 | 12,1219 |
| 54 | 2,65 | 15,0633 |
| 55 | 2,70 | 18,3220 |
| 56 | 2,75 | 20,1247 |
| 57 | 2,80 | 20,8355 |
| 58 | 2,85 | 21,0613 |
| 59 | 2,90 | 20,8992 |
| 60 | 2,95 | 20,7364 |
| 61 | 3,00 | 20,5729 |
| 62 | 3,05 | 20,4062 |
| 63 | 3,10 | 20,2363 |
| 64 | 3,15 | 20,0671 |
| 65 | 3,20 | 19,8985 |
| 66 | 3,25 | 19,6903 |
| 67 | 3,30 | 19,4412 |
| 68 | 3,35 | 19,2671 |

Relazione di calcolo opere provvisionali

| COMMESSA | LOTTO | CODIFICA | DOCUMENTO | REV. | FOGLIO |
|----------|-------|----------|--------------|------|------------|
| IN1A | 20 | D26CL | FV 06 00 002 | A | 196 di 294 |

| n° | Y [m] | P [kg/mq] |
|-----|----------|--------------|
| 69 | 3,40 | 19,1756 |
| 70 | 3,45 | 19,0836 |
| 71 | 3,50 | 18,9911 |
| 72 | 3,55 | 18,8633 |
| 73 | 3,60 | 18,6913 |
| 74 | 3,65 | 18,5228 |
| 75 | 3,70 | 18,3592 |
| 76 | 3,75 | 18,2219 |
| 77 | 3,80 | 18,1222 |
| 78 | 3,85 | 18,0471 |
| 79 | 3,90 | 18,0093 |
| 80 | 3,95 | 17,9252 |
| 81 | 4,00 | 17,7658 |
| 82 | 4,05 | 17,6274 |
| 83 | 4,10 | 17,5257 |
| 84 | 4,15 | 17,4433 |
| 85 | 4,20 | 17,3970 |
| 86 | 4,25 | 17,3327 |
| 87 | 4,30 | 17,2322 |
| 88 | 4,35 | 17,1331 |
| 89 | 4,40 | 17,0369 |
| 90 | 4,45 | 16,9424 |
| 91 | 4,50 | 16,8517 |
| 92 | 4,55 | 16,7718 |
| 93 | 4,60 | 16,7191 |
| 94 | 4,65 | 16,6663 |
| 95 | 4,70 | 16,6135 |
| 96 | 4,75 | 16,5531 |
| 97 | 4,80 | 16,4702 |
| 98 | 4,85 | 16,3942 |
| 99 | 4,90 | 16,3401 |
| 100 | 4,95 | 16,2866 |
| 101 | 5,00 | 16,2353 |
| 102 | 5,05 | 16,1809 |
| 103 | 5,10 | 16,1148 |
| 104 | 5,15 | 16,0522 |
| 105 | 5,20 | 16,0048 |
| 106 | 5,25 | 15,9586 |
| 107 | 5,30 | 15,9174 |
| 108 | 5,35 | 15,8808 |
| 109 | 5,40 | 15,8685 |
| 110 | 5,45 | 15,8695 |
| 111 | 5,50 | 15,9505 |
| 112 | 5,55 | 16,0389 |
| 113 | 5,60 | 16,1782 |
| 114 | 5,65 | 16,3175 |
| 115 | 5,70 | 16,4569 |
| 116 | 5,75 | 16,5963 |
| 117 | 5,80 | 16,7352 |
| 118 | 5,85 | 16,8722 |
| 119 | 5,90 | 16,9875 |
| 120 | 5,95 | 17,0598 |
| 121 | 6,00 | 16,1179 |
| 122 | 6,05 | 15,1909 |
| 123 | 6,10 | 15,3059 |
| 124 | 6,15 | 15,4197 |
| 125 | 6,20 | 15,4926 |
| 126 | 6,25 | 15,5637 |
| 127 | 6,30 | 15,5250 |
| 1 | 6,35 | -5,0686 |
| 2 | 6,40 | -11,4941 |
| 3 | 6,45 | -17,9195 |
| 4 | 6,50 | -24,3438 |
| 5 | 6,55 | -30,7681 |
| 6 | 6,60 | -34,1139 |
| 7 | 6,65 | -32,4479 |
| 8 | 6,70 | -30,8046 |
| 9 | 6,75 | -29,1877 |
| 10 | 6,80 | -27,6009 |
| 11 | 6,85 | -26,0473 |
| 12 | 6,90 | -24,5297 |
| 13 | 6,95 | -23,0503 |
| 14 | 7,00 | -21,6113 |
| 15 | 7,05 | -20,2144 |
| 16 | 7,10 | -18,8611 |
| 17 | 7,15 | -17,5526 |
| 18 | 7,20 | -16,2898 |
| 19 | 7,25 | -15,0734 |
| 20 | 7,30 | -13,9039 |
| 21 | 7,35 | -12,7814 |
| 22 | 7,40 | -11,7063 |

Relazione di calcolo opere provvisionali

| COMMESSA | LOTTO | CODIFICA | DOCUMENTO | REV. | FOGLIO |
|----------|-------|----------|--------------|------|------------|
| IN1A | 20 | D26CL | FV 06 00 002 | A | 197 di 294 |

| n° | Y [m] | P [kg/mq] |
|-----|----------|--------------|
| 23 | 7,45 | -10,6782 |
| 24 | 7,50 | -9,6970 |
| 25 | 7,55 | -8,7623 |
| 26 | 7,60 | -7,8735 |
| 27 | 7,65 | -7,0300 |
| 28 | 7,70 | -6,2311 |
| 29 | 7,75 | -5,4759 |
| 30 | 7,80 | -4,7635 |
| 31 | 7,85 | -4,0928 |
| 32 | 7,90 | -3,4629 |
| 33 | 7,95 | -2,8725 |
| 34 | 8,00 | -2,3205 |
| 35 | 8,05 | -1,8057 |
| 36 | 8,10 | -1,3268 |
| 37 | 8,15 | -0,8826 |
| 38 | 8,20 | -0,4718 |
| 39 | 8,25 | -0,0931 |
| 40 | 8,30 | 0,2548 |
| 41 | 8,35 | 0,5732 |
| 42 | 8,40 | 0,8634 |
| 43 | 8,45 | 1,1268 |
| 44 | 8,50 | 1,3645 |
| 45 | 8,55 | 1,5779 |
| 46 | 8,60 | 1,7682 |
| 47 | 8,65 | 1,9366 |
| 48 | 8,70 | 2,0844 |
| 49 | 8,75 | 2,2127 |
| 50 | 8,80 | 2,3227 |
| 51 | 8,85 | 2,4155 |
| 52 | 8,90 | 2,4921 |
| 53 | 8,95 | 2,5536 |
| 54 | 9,00 | 2,6012 |
| 55 | 9,05 | 2,6356 |
| 56 | 9,10 | 2,6580 |
| 57 | 9,15 | 2,6691 |
| 58 | 9,20 | 2,6700 |
| 59 | 9,25 | 2,6614 |
| 60 | 9,30 | 2,6441 |
| 61 | 9,35 | 2,6190 |
| 62 | 9,40 | 2,5867 |
| 63 | 9,45 | 2,5480 |
| 64 | 9,50 | 2,5034 |
| 65 | 9,55 | 2,4538 |
| 66 | 9,60 | 2,3996 |
| 67 | 9,65 | 2,3414 |
| 68 | 9,70 | 2,2797 |
| 69 | 9,75 | 2,2152 |
| 70 | 9,80 | 2,1481 |
| 71 | 9,85 | 2,0790 |
| 72 | 9,90 | 2,0083 |
| 73 | 9,95 | 1,9363 |
| 74 | 10,00 | 1,8634 |
| 75 | 10,05 | 1,7900 |
| 76 | 10,10 | 1,7163 |
| 77 | 10,15 | 1,6427 |
| 78 | 10,20 | 1,5693 |
| 79 | 10,25 | 1,4965 |
| 80 | 10,30 | 1,4244 |
| 81 | 10,35 | 1,3532 |
| 82 | 10,40 | 1,2831 |
| 83 | 10,45 | 1,2143 |
| 84 | 10,50 | 1,1469 |
| 85 | 10,55 | 1,0810 |
| 86 | 10,60 | 1,0167 |
| 87 | 10,65 | 0,9541 |
| 88 | 10,70 | 0,8934 |
| 89 | 10,75 | 0,8344 |
| 90 | 10,80 | 0,7774 |
| 91 | 10,85 | 0,7224 |
| 92 | 10,90 | 0,6693 |
| 93 | 10,95 | 0,6183 |
| 94 | 11,00 | 0,5692 |
| 95 | 11,05 | 0,5222 |
| 96 | 11,10 | 0,4772 |
| 97 | 11,15 | 0,4343 |
| 98 | 11,20 | 0,3933 |
| 99 | 11,25 | 0,3543 |
| 100 | 11,30 | 0,3172 |
| 101 | 11,35 | 0,2820 |
| 102 | 11,40 | 0,2488 |
| 103 | 11,45 | 0,2173 |

Relazione di calcolo opere provvisionali

| COMMESSA | LOTTO | CODIFICA | DOCUMENTO | REV. | FOGLIO |
|----------|-------|----------|--------------|------|------------|
| IN1A | 20 | D26CL | FV 06 00 002 | A | 198 di 294 |

| n° | Y [m] | P [kg/mq] |
|-----|----------|--------------|
| 104 | 11,50 | 0,1876 |
| 105 | 11,55 | 0,1597 |
| 106 | 11,60 | 0,1335 |
| 107 | 11,65 | 0,1089 |
| 108 | 11,70 | 0,0858 |
| 109 | 11,75 | 0,0643 |
| 110 | 11,80 | 0,0443 |
| 111 | 11,85 | 0,0257 |
| 112 | 11,90 | 0,0085 |
| 113 | 11,95 | -0,0075 |
| 114 | 12,00 | -0,0222 |
| 115 | 12,05 | -0,0357 |
| 116 | 12,10 | -0,0481 |
| 117 | 12,15 | -0,0595 |
| 118 | 12,20 | -0,0698 |
| 119 | 12,25 | -0,0792 |
| 120 | 12,30 | -0,0877 |
| 121 | 12,35 | -0,0953 |
| 122 | 12,40 | -0,1022 |
| 123 | 12,45 | -0,1083 |
| 124 | 12,50 | -0,1137 |
| 125 | 12,55 | -0,1185 |
| 126 | 12,60 | -0,1227 |
| 127 | 12,65 | -0,1264 |
| 128 | 12,70 | -0,1295 |
| 129 | 12,75 | -0,1322 |
| 130 | 12,80 | -0,1345 |
| 131 | 12,85 | -0,1364 |
| 132 | 12,90 | -0,1380 |
| 133 | 12,95 | -0,1392 |
| 134 | 13,00 | -0,1402 |
| 135 | 13,05 | -0,1409 |
| 136 | 13,10 | -0,1414 |
| 137 | 13,15 | -0,1418 |
| 138 | 13,20 | -0,1419 |
| 139 | 13,25 | -0,1420 |
| 140 | 13,30 | -0,1419 |
| 141 | 13,35 | -0,1417 |
| 142 | 13,40 | -0,1414 |
| 143 | 13,45 | -0,1411 |
| 144 | 13,50 | -0,1408 |
| 145 | 13,55 | -0,1404 |
| 146 | 13,60 | -0,1400 |
| 147 | 13,65 | -0,1395 |
| 148 | 13,70 | -0,1391 |
| 149 | 13,75 | -0,1386 |
| 150 | 13,80 | -0,1382 |

Combinazione n° 5 - SLE - Quasi permanente

| n° | Y [m] | P [kg/mq] |
|----|----------|--------------|
| 1 | 0,00 | 0,0000 |
| 2 | 0,05 | 0,0221 |
| 3 | 0,10 | 0,0441 |
| 4 | 0,15 | 0,0825 |
| 5 | 0,20 | 0,1211 |
| 6 | 0,25 | 0,2416 |
| 7 | 0,30 | 0,3647 |
| 8 | 0,35 | 0,5513 |
| 9 | 0,40 | 0,7410 |
| 10 | 0,45 | 0,9286 |
| 11 | 0,50 | 1,1161 |
| 12 | 0,55 | 1,3025 |
| 13 | 0,60 | 1,4889 |
| 14 | 0,65 | 1,6751 |
| 15 | 0,70 | 1,8614 |
| 16 | 0,75 | 2,2593 |
| 17 | 0,80 | 2,6837 |
| 18 | 0,85 | 3,2964 |
| 19 | 0,90 | 3,9365 |
| 20 | 0,95 | 4,4116 |
| 21 | 1,00 | 4,3102 |
| 22 | 1,05 | 4,0146 |
| 23 | 1,10 | 4,1751 |

Relazione di calcolo opere provvisionali

| COMMESSA | LOTTO | CODIFICA | DOCUMENTO | REV. | FOGLIO |
|----------|-------|----------|--------------|------|------------|
| IN1A | 20 | D26CL | FV 06 00 002 | A | 199 di 294 |

| n° | Y [m] | P [kg/mq] |
|-----|----------|--------------|
| 24 | 1,15 | 4,3479 |
| 25 | 1,20 | 4,5233 |
| 26 | 1,25 | 4,6943 |
| 27 | 1,30 | 4,8642 |
| 28 | 1,35 | 5,0276 |
| 29 | 1,40 | 5,1893 |
| 30 | 1,45 | 5,3462 |
| 31 | 1,50 | 5,5018 |
| 32 | 1,55 | 5,6540 |
| 33 | 1,60 | 5,8051 |
| 34 | 1,65 | 5,9538 |
| 35 | 1,70 | 6,1018 |
| 36 | 1,75 | 6,2401 |
| 37 | 1,80 | 6,3750 |
| 38 | 1,85 | 6,4649 |
| 39 | 1,90 | 6,5367 |
| 40 | 1,95 | 6,6154 |
| 41 | 2,00 | 6,6970 |
| 42 | 2,05 | 6,8197 |
| 43 | 2,10 | 6,9615 |
| 44 | 2,15 | 7,1024 |
| 45 | 2,20 | 7,2429 |
| 46 | 2,25 | 7,3827 |
| 47 | 2,30 | 7,5223 |
| 48 | 2,35 | 7,6612 |
| 49 | 2,40 | 7,7997 |
| 50 | 2,45 | 7,9378 |
| 51 | 2,50 | 8,0756 |
| 52 | 2,55 | 8,2132 |
| 53 | 2,60 | 8,3506 |
| 54 | 2,65 | 8,4876 |
| 55 | 2,70 | 8,6243 |
| 56 | 2,75 | 8,7608 |
| 57 | 2,80 | 8,8970 |
| 58 | 2,85 | 9,0331 |
| 59 | 2,90 | 9,1690 |
| 60 | 2,95 | 9,3049 |
| 61 | 3,00 | 9,4406 |
| 62 | 3,05 | 9,5762 |
| 63 | 3,10 | 9,7115 |
| 64 | 3,15 | 9,8468 |
| 65 | 3,20 | 9,9821 |
| 66 | 3,25 | 10,1172 |
| 67 | 3,30 | 10,2521 |
| 68 | 3,35 | 10,3870 |
| 69 | 3,40 | 10,5217 |
| 70 | 3,45 | 10,6565 |
| 71 | 3,50 | 10,7914 |
| 72 | 3,55 | 10,9260 |
| 73 | 3,60 | 11,0605 |
| 74 | 3,65 | 11,1949 |
| 75 | 3,70 | 11,3293 |
| 76 | 3,75 | 11,4636 |
| 77 | 3,80 | 11,5980 |
| 78 | 3,85 | 11,7323 |
| 79 | 3,90 | 11,8666 |
| 80 | 3,95 | 12,0009 |
| 81 | 4,00 | 12,1350 |
| 82 | 4,05 | 12,2692 |
| 83 | 4,10 | 12,4032 |
| 84 | 4,15 | 12,5372 |
| 85 | 4,20 | 12,6713 |
| 86 | 4,25 | 12,8053 |
| 87 | 4,30 | 12,9393 |
| 88 | 4,35 | 13,0733 |
| 89 | 4,40 | 13,2072 |
| 90 | 4,45 | 13,3412 |
| 91 | 4,50 | 13,4751 |
| 92 | 4,55 | 13,6090 |
| 93 | 4,60 | 13,7427 |
| 94 | 4,65 | 13,8764 |
| 95 | 4,70 | 14,0102 |
| 96 | 4,75 | 14,1441 |
| 97 | 4,80 | 14,2780 |
| 98 | 4,85 | 14,4119 |
| 99 | 4,90 | 14,5456 |
| 100 | 4,95 | 14,6793 |
| 101 | 5,00 | 14,8128 |
| 102 | 5,05 | 14,9464 |
| 103 | 5,10 | 15,0801 |
| 104 | 5,15 | 15,2138 |

Relazione di calcolo opere provvisionali

| COMMESSA | LOTTO | CODIFICA | DOCUMENTO | REV. | FOGLIO |
|----------|-------|----------|--------------|------|------------|
| IN1A | 20 | D26CL | FV 06 00 002 | A | 200 di 294 |

| n° | Y [m] | P [kg/mq] |
|-----|----------|--------------|
| 105 | 5,20 | 15,3476 |
| 106 | 5,25 | 15,4814 |
| 107 | 5,30 | 15,6151 |
| 108 | 5,35 | 15,7487 |
| 109 | 5,40 | 15,8824 |
| 110 | 5,45 | 16,0160 |
| 111 | 5,50 | 16,1496 |
| 112 | 5,55 | 16,2832 |
| 113 | 5,60 | 16,4167 |
| 114 | 5,65 | 16,5502 |
| 115 | 5,70 | 16,6838 |
| 116 | 5,75 | 16,8174 |
| 117 | 5,80 | 16,9511 |
| 118 | 5,85 | 17,0830 |
| 119 | 5,90 | 17,1940 |
| 120 | 5,95 | 17,2650 |
| 121 | 6,00 | 16,3515 |
| 122 | 6,05 | 15,3946 |
| 123 | 6,10 | 15,4924 |
| 124 | 6,15 | 15,5908 |
| 125 | 6,20 | 15,7087 |
| 126 | 6,25 | 15,8265 |
| 127 | 6,30 | 15,9396 |
| 1 | 6,35 | -4,5023 |
| 2 | 6,40 | -10,7441 |
| 3 | 6,45 | -16,9859 |
| 4 | 6,50 | -23,2282 |
| 5 | 6,55 | -29,4706 |
| 6 | 6,60 | -29,3114 |
| 7 | 6,65 | -27,9137 |
| 8 | 6,70 | -26,5324 |
| 9 | 6,75 | -25,1713 |
| 10 | 6,80 | -23,8333 |
| 11 | 6,85 | -22,5213 |
| 12 | 6,90 | -21,2378 |
| 13 | 6,95 | -19,9849 |
| 14 | 7,00 | -18,7646 |
| 15 | 7,05 | -17,5785 |
| 16 | 7,10 | -16,4280 |
| 17 | 7,15 | -15,3141 |
| 18 | 7,20 | -14,2378 |
| 19 | 7,25 | -13,1998 |
| 20 | 7,30 | -12,2006 |
| 21 | 7,35 | -11,2406 |
| 22 | 7,40 | -10,3198 |
| 23 | 7,45 | -9,4384 |
| 24 | 7,50 | -8,5962 |
| 25 | 7,55 | -7,7929 |
| 26 | 7,60 | -7,0281 |
| 27 | 7,65 | -6,3015 |
| 28 | 7,70 | -5,6123 |
| 29 | 7,75 | -4,9601 |
| 30 | 7,80 | -4,3439 |
| 31 | 7,85 | -3,7631 |
| 32 | 7,90 | -3,2168 |
| 33 | 7,95 | -2,7040 |
| 34 | 8,00 | -2,2239 |
| 35 | 8,05 | -1,7754 |
| 36 | 8,10 | -1,3574 |
| 37 | 8,15 | -0,9691 |
| 38 | 8,20 | -0,6092 |
| 39 | 8,25 | -0,2768 |
| 40 | 8,30 | 0,0293 |
| 41 | 8,35 | 0,3101 |
| 42 | 8,40 | 0,5668 |
| 43 | 8,45 | 0,8004 |
| 44 | 8,50 | 1,0119 |
| 45 | 8,55 | 1,2026 |
| 46 | 8,60 | 1,3733 |
| 47 | 8,65 | 1,5251 |
| 48 | 8,70 | 1,6592 |
| 49 | 8,75 | 1,7763 |
| 50 | 8,80 | 1,8776 |
| 51 | 8,85 | 1,9639 |
| 52 | 8,90 | 2,0363 |
| 53 | 8,95 | 2,0955 |
| 54 | 9,00 | 2,1425 |
| 55 | 9,05 | 2,1781 |
| 56 | 9,10 | 2,2031 |
| 57 | 9,15 | 2,2183 |
| 58 | 9,20 | 2,2244 |

Relazione di calcolo opere provvisionali

| COMMESSA | LOTTO | CODIFICA | DOCUMENTO | REV. | FOGLIO |
|----------|-------|----------|--------------|------|------------|
| IN1A | 20 | D26CL | FV 06 00 002 | A | 201 di 294 |

| n° | Y [m] | P [kg/mq] |
|-----|----------|--------------|
| 59 | 9,25 | 2,2222 |
| 60 | 9,30 | 2,2124 |
| 61 | 9,35 | 2,1956 |
| 62 | 9,40 | 2,1725 |
| 63 | 9,45 | 2,1436 |
| 64 | 9,50 | 2,1096 |
| 65 | 9,55 | 2,0709 |
| 66 | 9,60 | 2,0281 |
| 67 | 9,65 | 1,9817 |
| 68 | 9,70 | 1,9322 |
| 69 | 9,75 | 1,8799 |
| 70 | 9,80 | 1,8254 |
| 71 | 9,85 | 1,7689 |
| 72 | 9,90 | 1,7108 |
| 73 | 9,95 | 1,6515 |
| 74 | 10,00 | 1,5913 |
| 75 | 10,05 | 1,5304 |
| 76 | 10,10 | 1,4692 |
| 77 | 10,15 | 1,4078 |
| 78 | 10,20 | 1,3465 |
| 79 | 10,25 | 1,2856 |
| 80 | 10,30 | 1,2251 |
| 81 | 10,35 | 1,1653 |
| 82 | 10,40 | 1,1064 |
| 83 | 10,45 | 1,0484 |
| 84 | 10,50 | 0,9915 |
| 85 | 10,55 | 0,9358 |
| 86 | 10,60 | 0,8814 |
| 87 | 10,65 | 0,8283 |
| 88 | 10,70 | 0,7768 |
| 89 | 10,75 | 0,7267 |
| 90 | 10,80 | 0,6782 |
| 91 | 10,85 | 0,6313 |
| 92 | 10,90 | 0,5861 |
| 93 | 10,95 | 0,5425 |
| 94 | 11,00 | 0,5006 |
| 95 | 11,05 | 0,4603 |
| 96 | 11,10 | 0,4218 |
| 97 | 11,15 | 0,3849 |
| 98 | 11,20 | 0,3497 |
| 99 | 11,25 | 0,3161 |
| 100 | 11,30 | 0,2842 |
| 101 | 11,35 | 0,2539 |
| 102 | 11,40 | 0,2252 |
| 103 | 11,45 | 0,1980 |
| 104 | 11,50 | 0,1723 |
| 105 | 11,55 | 0,1481 |
| 106 | 11,60 | 0,1253 |
| 107 | 11,65 | 0,1039 |
| 108 | 11,70 | 0,0839 |
| 109 | 11,75 | 0,0651 |
| 110 | 11,80 | 0,0477 |
| 111 | 11,85 | 0,0314 |
| 112 | 11,90 | 0,0162 |
| 113 | 11,95 | 0,0022 |
| 114 | 12,00 | -0,0108 |
| 115 | 12,05 | -0,0227 |
| 116 | 12,10 | -0,0337 |
| 117 | 12,15 | -0,0438 |
| 118 | 12,20 | -0,0530 |
| 119 | 12,25 | -0,0614 |
| 120 | 12,30 | -0,0691 |
| 121 | 12,35 | -0,0760 |
| 122 | 12,40 | -0,0822 |
| 123 | 12,45 | -0,0878 |
| 124 | 12,50 | -0,0928 |
| 125 | 12,55 | -0,0973 |
| 126 | 12,60 | -0,1012 |
| 127 | 12,65 | -0,1047 |
| 128 | 12,70 | -0,1077 |
| 129 | 12,75 | -0,1103 |
| 130 | 12,80 | -0,1126 |
| 131 | 12,85 | -0,1146 |
| 132 | 12,90 | -0,1162 |
| 133 | 12,95 | -0,1176 |
| 134 | 13,00 | -0,1187 |
| 135 | 13,05 | -0,1197 |
| 136 | 13,10 | -0,1204 |
| 137 | 13,15 | -0,1210 |
| 138 | 13,20 | -0,1214 |
| 139 | 13,25 | -0,1218 |

Relazione di calcolo opere provvisionali

| COMMESSA | LOTTO | CODIFICA | DOCUMENTO | REV. | FOGLIO |
|----------|-------|----------|--------------|------|------------|
| IN1A | 20 | D26CL | FV 06 00 002 | A | 202 di 294 |

| n° | Y [m] | P [kg/mq] |
|-----|----------|--------------|
| 140 | 13,30 | -0,1220 |
| 141 | 13,35 | -0,1221 |
| 142 | 13,40 | -0,1222 |
| 143 | 13,45 | -0,1222 |
| 144 | 13,50 | -0,1222 |
| 145 | 13,55 | -0,1222 |
| 146 | 13,60 | -0,1221 |
| 147 | 13,65 | -0,1220 |
| 148 | 13,70 | -0,1219 |
| 149 | 13,75 | -0,1218 |
| 150 | 13,80 | -0,1217 |

Forze agenti sulla paratia

Tutte le forze si intendono positive se dirette da monte verso valle. Esse sono riferite ad un metro di larghezza della paratia. Le Y hanno come origine la testa della paratia, e sono espresse in [m]

Simbologia adottata

| | |
|------|---|
| n° | Indice della Combinazione/Fase |
| Tipo | Tipo della Combinazione/Fase |
| Pa | Spinta attiva, espressa in [kN] |
| Is | Incremento sismico della spinta, espressa in [kN] |
| Pw | Spinta della falda, espressa in [kN] |
| Pp | Resistenza passiva, espressa in [kN] |
| Pc | Controspinta, espressa in [kN] |

| n° | Tipo | Pa [kN] | Y _{Pa} [m] | Is [kN] | Y _{Is} [m] | Pw [kN] | Y _{Pw} [m] | Pp [kN] | Y _{Pp} [m] | Pc [kN] | Y _{Pc} [m] |
|----|------------------------|------------|------------------------|------------|------------------------|------------|------------------------|------------|------------------------|------------|------------------------|
| 1 | SLU - STR | 139,70 | 3,84 | -- | -- | -- | -- | -42,87 | 7,03 | 8,33 | 9,58 |
| 2 | SLU - GEO | 146,05 | 3,64 | -- | -- | -- | -- | -32,62 | 7,19 | 6,43 | 9,74 |
| 3 | SLE - Rara | 104,27 | 3,85 | -- | -- | -- | -- | -32,32 | 7,03 | 6,26 | 9,58 |
| 4 | SLE - Frequente | 77,13 | 3,99 | -- | -- | -- | -- | -27,25 | 7,01 | 5,05 | 9,58 |
| 5 | SLE - Quasi permanente | 60,87 | 4,13 | -- | -- | -- | -- | -24,15 | 7,01 | 4,20 | 9,61 |

Simbologia adottata

| | |
|--------------------|--|
| n° | Indice della Combinazione/Fase |
| Tipo | Tipo della Combinazione/Fase |
| P _{NUL} | Punto di nullo del diagramma, espresso in [m] |
| P _{INV} | Punto di inversione del diagramma, espresso in [m] |
| C _{ROT} | Punto Centro di rotazione, espresso in [m] |
| MP | Percentuale molle plasticizzate, espressa in [%] |
| R/R _{MAX} | Rapporto tra lo sforzo reale nelle molle e lo sforzo che le molle sarebbero in grado di esplicare, espresso in [%] |

| n° | Tipo | P _{NUL} [m] | P _{INV} [m] | C _{ROT} [m] | MP [%] | R/R _{MAX} [%] |
|----|------------------------|-------------------------|-------------------------|-------------------------|-----------|---------------------------|
| 1 | SLU - STR | 6,35 | 6,65 | 8,26 | 4,00 | 0,61 |
| 2 | SLU - GEO | 6,41 | 6,85 | 8,42 | 6,67 | 0,84 |
| 3 | SLE - Rara | 6,35 | 6,65 | 8,26 | 4,00 | 0,60 |
| 4 | SLE - Frequente | 6,35 | 6,60 | 8,26 | 3,33 | 0,50 |
| 5 | SLE - Quasi permanente | 6,35 | 6,55 | 8,30 | 3,33 | 0,44 |

Relazione di calcolo opere provvisionali

| COMMESSA | LOTTO | CODIFICA | DOCUMENTO | REV. | FOGLIO |
|----------|-------|----------|--------------|------|------------|
| IN1A | 20 | D26CL | FV 06 00 002 | A | 203 di 294 |

Verifiche geotecniche

Valori massimi e minimi sollecitazioni per metro di paratia

Simbologia adottata

| | |
|------|---|
| n° | Indice della combinazione/fase |
| Tipo | Tipo della combinazione/fase |
| Y | ordinata della sezione rispetto alla testa espressa in [m] |
| M | momento flettente massimo e minimo espresso in [kNm] |
| N | sforzo normale massimo e minimo espresso in [kN] (positivo di compressione) |
| T | taglio massimo e minimo espresso in [kN] |

| n° | Tipo | M [kNm] | Y _M [m] | T [kN] | Y _T [m] | N [kN] | Y _N [m] | |
|----|------------------------|------------|-----------------------|-----------|-----------------------|-----------|-----------------------|-----|
| 1 | SLU - STR | 28,39 | 3,00 | 42,39 | 3,00 | 40,66 | 13,80 | MAX |
| | | -28,09 | 4,95 | -62,78 | 3,00 | 0,00 | 0,00 | MIN |
| 2 | SLU - GEO | 44,21 | 3,00 | 56,40 | 3,00 | 40,66 | 13,80 | MAX |
| | | -21,25 | 5,20 | -63,46 | 3,00 | 0,00 | 0,00 | MIN |
| 3 | SLE - Rara | 21,08 | 3,00 | 31,38 | 3,00 | 40,66 | 13,80 | MAX |
| | | -21,13 | 4,95 | -46,84 | 3,00 | 0,00 | 0,00 | MIN |
| 4 | SLE - Frequente | 16,37 | 3,00 | 22,21 | 6,35 | 40,66 | 13,80 | MAX |
| | | -17,10 | 4,95 | -35,40 | 3,00 | 0,00 | 0,00 | MIN |
| 5 | SLE - Quasi permanente | 15,02 | 3,00 | 19,95 | 6,35 | 40,66 | 13,80 | MAX |
| | | -14,47 | 5,10 | -25,94 | 3,00 | 0,00 | 0,00 | MIN |

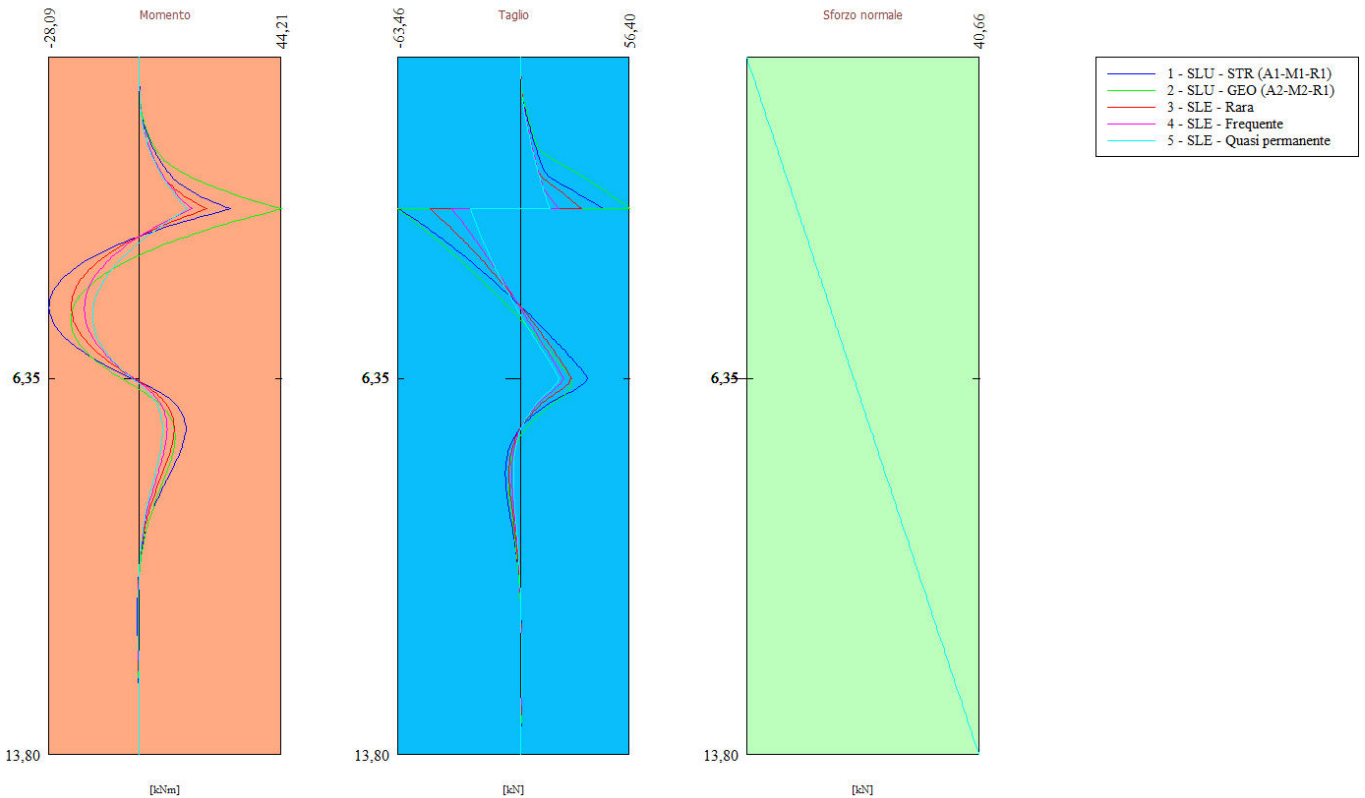

Spostamenti massimi e minimi della paratia

Relazione di calcolo opere provvisionali

| COMMESSA | LOTTO | CODIFICA | DOCUMENTO | REV. | FOGLIO |
|----------|-------|----------|--------------|------|------------|
| IN1A | 20 | D26CL | FV 06 00 002 | A | 204 di 294 |

Simbologia adottata

| | |
|------|---|
| n° | Indice della combinazione/fase |
| Tipo | Tipo della combinazione/fase |
| Y | ordinata della sezione rispetto alla testa della paratia espressa in [m] |
| U | spostamento orizzontale massimo e minimo espresso in [cm] positivo verso valle |
| V | spostamento verticale massimo e minimo espresso in [cm] positivo verso il basso |

| n° | Tipo | U [cm] | Y ₀ [m] | V [cm] | Y _v [m] | |
|----|------------------------|-----------|-----------------------|-----------|-----------------------|-----|
| 1 | SLU - STR | 0,1284 | 5,00 | 0,0069 | 0,00 | MAX |
| | | -0,0090 | 0,00 | 0,0000 | 0,00 | MIN |
| 2 | SLU - GEO | 0,2011 | 0,00 | 0,0069 | 0,00 | MAX |
| | | -0,0037 | 9,35 | 0,0000 | 0,00 | MIN |
| 3 | SLE - Rara | 0,0964 | 5,00 | 0,0069 | 0,00 | MAX |
| | | -0,0087 | 0,00 | 0,0000 | 0,00 | MIN |
| 4 | SLE - Frequente | 0,0768 | 5,00 | 0,0069 | 0,00 | MAX |
| | | -0,0054 | 0,00 | 0,0000 | 0,00 | MIN |
| 5 | SLE - Quasi permanente | 0,0628 | 5,10 | 0,0069 | 0,00 | MAX |
| | | -0,0024 | 9,20 | 0,0000 | 0,00 | MIN |

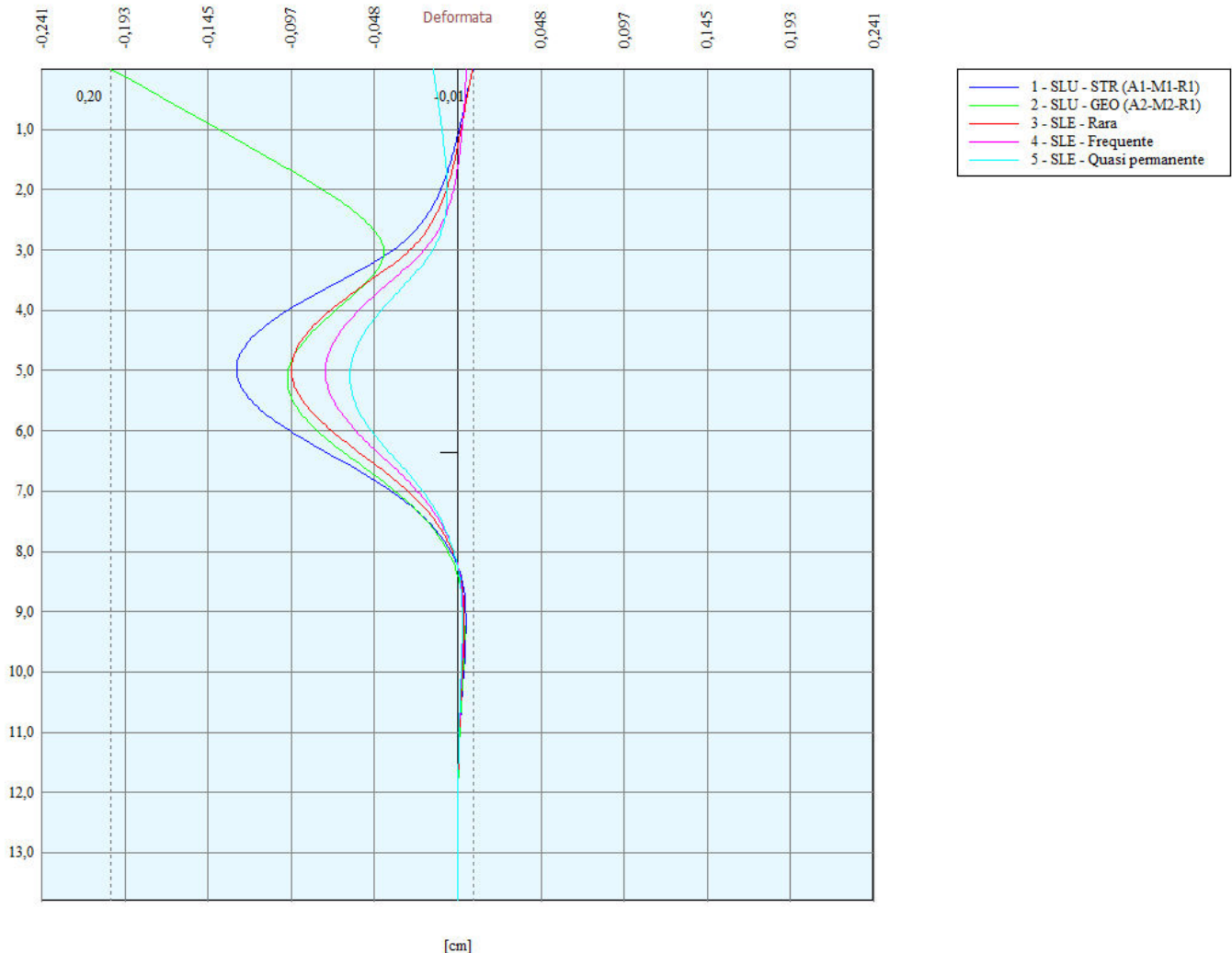

Relazione di calcolo opere provvisionali

| COMMESSA | LOTTO | CODIFICA | DOCUMENTO | REV. | FOGLIO |
|----------|-------|----------|--------------|------|------------|
| IN1A | 20 | D26CL | FV 06 00 002 | A | 205 di 294 |

Verifica a spostamento

Simbologia adottata

| | |
|------|--|
| n° | Indice combinazione/Fase |
| Tipo | Tipo combinazione/Fase |
| Ulim | spostamento orizzontale limite, espresso in [cm] |
| U | spostamento orizzontale calcolato, espresso in [cm] (positivo verso valle) |

| n° | Tipo | Ulim [cm] | U [cm] |
|----|------------------------|--------------|-----------|
| 1 | SLU - STR | 6,9000 | 0,1284 |
| 2 | SLU - GEO | 6,9000 | 0,2011 |
| 3 | SLE - Rara | 6,9000 | 0,0964 |
| 4 | SLE - Frequente | 6,9000 | 0,0768 |
| 5 | SLE - Quasi permanente | 6,9000 | 0,0628 |

Verifiche di corpo rigido

Simbologia adottata

| | |
|-------------------|--|
| n° | Indice della combinazione/fase |
| Tipo | Tipo della combinazione/fase |
| S | Spinta attiva da monte (risultante diagramma delle pressioni attive da monte) espressa in [kN] |
| R | Resistenza passiva da valle (risultante diagramma delle pressioni passive da valle) espresso in [kN] |
| W | Spinta netta falda (positiva da monte verso valle), espresso in [kN] |
| T | Reazione tiranti espresso in [kN] |
| P | Reazione puntoni espresso in [kN] |
| V | Reazione vincoli espresso in [kN] |
| C | Risultante carichi applicati sulla paratia (positiva da monte verso valle) espresso in [kN] |
| Y | Punto di applicazione, espresso in [m] |
| Mr | Momento ribaltante, espresso in [kNm] |
| Ms | Momento stabilizzante, espresso in [kNm] |
| FS _{RIB} | Fattore di sicurezza a ribaltamento |
| FS _{SCO} | Fattore di sicurezza a scorrimento |

I punti di applicazione delle azioni sono riferiti alla testa della paratia.

La verifica a ribaltamento viene eseguita rispetto al centro di rotazione posto alla base del palo.

| n° | Tipo | S Y [kN] | R Y [kN] | W Y [kN] | T Y [kN] | P Y [kN] | V Y [kN] | C Y [kN] | Mr [kNm] | Ms [kNm] | FS _{RIB} | FS _{SCO} |
|----|-----------|------------------|--------------------|----------------|----------------|------------------|----------------|----------------|-------------|-------------|-------------------|-------------------|
| 2 | SLU - GEO | 452,1456 8,33 | 2770,9032 11,33 | 0,0000 0,00 | 0,0000 0,00 | 119,8550 3,00 | 0,0000 0,00 | 0,0000 0,00 | 2472,5349 | 8134,5895 | 3.290 | 6.393 |

Stabilità globale

Simbologia adottata

| | |
|------|--------------------------------|
| n° | Indice della combinazione/fase |
| Tipo | Tipo della combinazione/fase |

Relazione di calcolo opere provvisionali

| COMMESSA | LOTTO | CODIFICA | DOCUMENTO | REV. | FOGLIO |
|----------|-------|----------|--------------|------|------------|
| IN1A | 20 | D26CL | FV 06 00 002 | A | 206 di 294 |

- (X_C ; Y_C) Coordinate centro cerchio superficie di scorrimento, espresse in [m]
 R Raggio cerchio superficie di scorrimento, espresso in [m]
 (X_V ; Y_V) Coordinate intersezione del cerchio con il pendio a valle, espresse in [m]
 (X_M ; Y_M) Coordinate intersezione del cerchio con il pendio a monte, espresse in [m]
 FS Coefficiente di sicurezza
 R Coefficiente di sicurezza richiesto

Numero di cerchi analizzati 100

| n° | Tipo | X_C , Y_C [m] | R [m] | X_V , Y_V [m] | X_M , Y_M [m] | FS | R |
|----|-----------|----------------------|----------|----------------------|----------------------|-------|-------|
| 2 | SLU - GEO | -4,14; 0,00 | 14,41 | -17,16; -6,17 | 10,27; -0,20 | 3.029 | 1.100 |

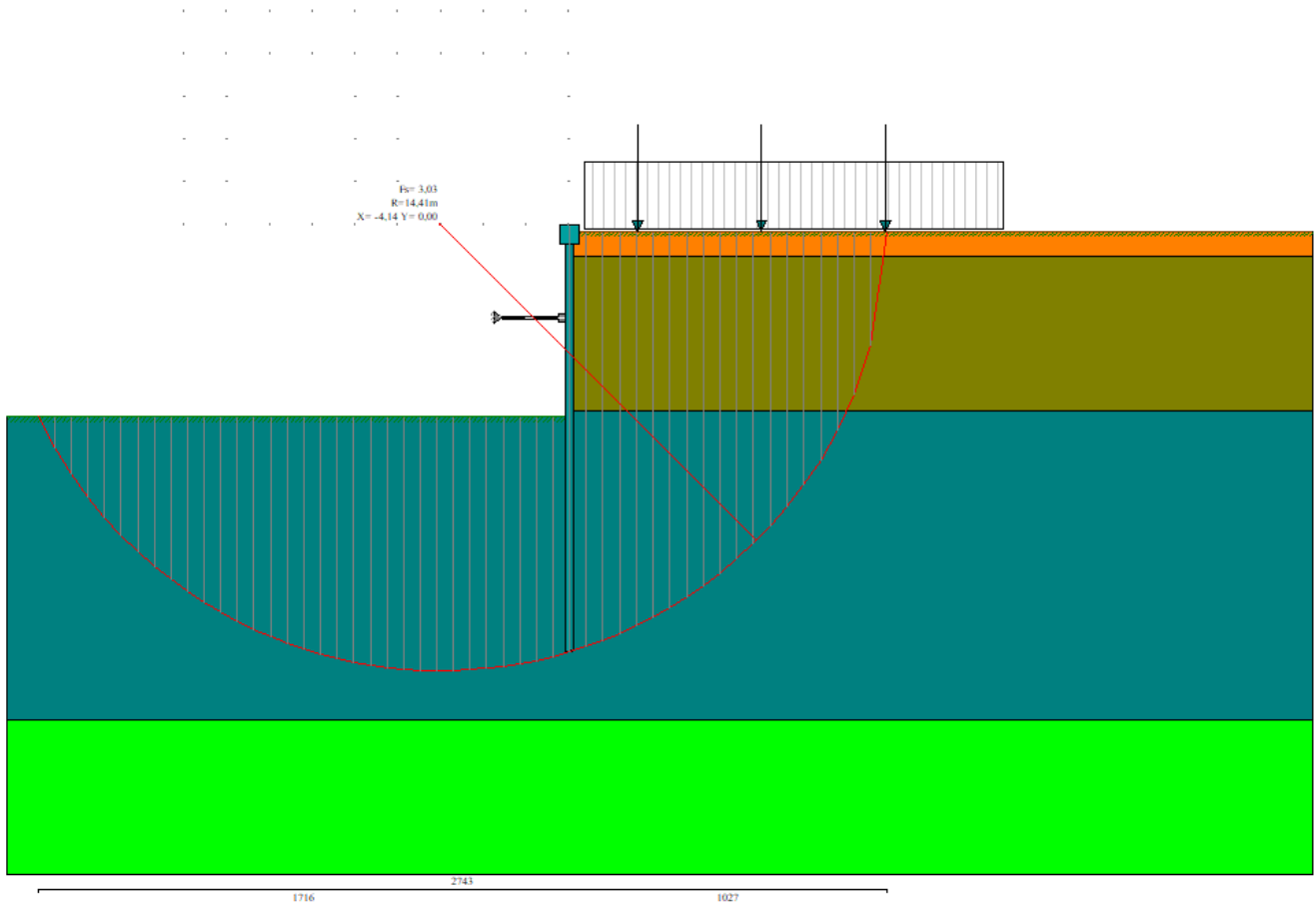

Dettagli superficie con fattore di sicurezza minimo

Simbologia adottata

- Le ascisse X sono considerate positive verso monte
 Le ordinate Y sono considerate positive verso l'alto
 Origine in testa alla paratia (spigolo contro terra)
 Le strisce sono numerate da monte verso valle
 N° numero d'ordine della striscia

Relazione di calcolo opere provvisionali

| COMMESSA | LOTTO | CODIFICA | DOCUMENTO | REV. | FOGLIO |
|----------|-------|----------|--------------|------|------------|
| IN1A | 20 | D26CL | FV 06 00 002 | A | 207 di 294 |

- W peso della striscia espresso in [kN]
 α angolo fra la base della striscia e l'orizzontale espresso in gradi (positivo antiorario)
 ϕ angolo d'attrito del terreno lungo la base della striscia
 c coesione del terreno lungo la base della striscia espressa in [kg/cm²]
 b larghezza della striscia espressa in [m]
 L sviluppo della base della striscia espressa in [m] ($L=b/\cos\alpha$)
 u pressione neutra lungo la base della striscia espressa in [kg/cm²]
 Ctn, Ctt contributo alla striscia normale e tangenziale del tirante espresse in [kN]

Combinazione n° 2 - SLU - GEO

Numero di strisce 51

Caratteristiche delle strisce

| N° | Wi [kN] | α [°] | L [m] | ϕ [°] | c [kg/cm ²] | u [kg/cm ²] | (Ctn; Ctt) [kN] |
|----|------------|-----------------|----------|---------------|----------------------------|----------------------------|--------------------|
| 1 | 5,0477 | -62.33 | 1,15 | 41.42 | 0,000 | 0,000 | (0,00; 0,00) |
| 2 | 14,6299 | -58.02 | 1,01 | 41.42 | 0,000 | 0,000 | (0,00; 0,00) |
| 3 | 22,7883 | -54.18 | 0,92 | 41.42 | 0,000 | 0,000 | (0,00; 0,00) |
| 4 | 29,9071 | -50.68 | 0,85 | 41.42 | 0,000 | 0,000 | (0,00; 0,00) |
| 5 | 36,2134 | -47.42 | 0,79 | 41.42 | 0,000 | 0,000 | (0,00; 0,00) |
| 6 | 41,8557 | -44.35 | 0,75 | 41.42 | 0,000 | 0,000 | (0,00; 0,00) |
| 7 | 46,9370 | -41.44 | 0,72 | 41.42 | 0,000 | 0,000 | (0,00; 0,00) |
| 8 | 51,5324 | -38.65 | 0,69 | 41.42 | 0,000 | 0,000 | (0,00; 0,00) |
| 9 | 55,6987 | -35.97 | 0,66 | 41.42 | 0,000 | 0,000 | (0,00; 0,00) |
| 10 | 59,4799 | -33.38 | 0,64 | 41.42 | 0,000 | 0,000 | (0,00; 0,00) |
| 11 | 62,9108 | -30.86 | 0,62 | 41.42 | 0,000 | 0,000 | (0,00; 0,00) |
| 12 | 66,0193 | -28.40 | 0,61 | 41.42 | 0,000 | 0,000 | (0,00; 0,00) |
| 13 | 68,8285 | -26.00 | 0,60 | 41.42 | 0,000 | 0,000 | (0,00; 0,00) |
| 14 | 71,3570 | -23.65 | 0,59 | 41.42 | 0,000 | 0,000 | (0,00; 0,00) |
| 15 | 73,6205 | -21.34 | 0,58 | 41.42 | 0,000 | 0,000 | (0,00; 0,00) |
| 16 | 75,6320 | -19.07 | 0,57 | 41.42 | 0,000 | 0,000 | (0,00; 0,00) |
| 17 | 77,4024 | -16.83 | 0,56 | 41.42 | 0,000 | 0,000 | (0,00; 0,00) |
| 18 | 78,9407 | -14.61 | 0,55 | 41.42 | 0,000 | 0,000 | (0,00; 0,00) |
| 19 | 80,2543 | -12.42 | 0,55 | 41.42 | 0,000 | 0,000 | (0,00; 0,00) |
| 20 | 81,3495 | -10.25 | 0,54 | 41.42 | 0,000 | 0,000 | (0,00; 0,00) |
| 21 | 82,2311 | -8.09 | 0,54 | 41.42 | 0,000 | 0,000 | (0,00; 0,00) |
| 22 | 82,9030 | -5.94 | 0,54 | 41.42 | 0,000 | 0,000 | (0,00; 0,00) |
| 23 | 83,3682 | -3.80 | 0,54 | 41.42 | 0,000 | 0,000 | (0,00; 0,00) |
| 24 | 83,6286 | -1.66 | 0,54 | 41.42 | 0,000 | 0,000 | (0,00; 0,00) |
| 25 | 83,6853 | 0.47 | 0,54 | 41.42 | 0,000 | 0,000 | (0,00; 0,00) |
| 26 | 83,5385 | 2.61 | 0,54 | 41.42 | 0,000 | 0,000 | (0,00; 0,00) |
| 27 | 83,1877 | 4.74 | 0,54 | 41.42 | 0,000 | 0,000 | (0,00; 0,00) |
| 28 | 82,6312 | 6.89 | 0,54 | 41.42 | 0,000 | 0,000 | (0,00; 0,00) |
| 29 | 81,8669 | 9.04 | 0,54 | 41.42 | 0,000 | 0,000 | (0,00; 0,00) |
| 30 | 80,8912 | 11.21 | 0,55 | 41.42 | 0,000 | 0,000 | (0,00; 0,00) |
| 31 | 79,7000 | 13.39 | 0,55 | 41.42 | 0,000 | 0,000 | (0,00; 0,00) |
| 32 | 78,1358 | 15.59 | 0,56 | 41.42 | 0,000 | 0,000 | (0,00; 0,00) |
| 33 | 139,5227 | 17.83 | 0,57 | 41.42 | 0,000 | 0,000 | (0,00; 0,00) |
| 34 | 146,9562 | 20.10 | 0,58 | 41.42 | 0,000 | 0,000 | (0,00; 0,00) |
| 35 | 144,7969 | 22.41 | 0,58 | 41.42 | 0,000 | 0,000 | (0,00; 0,00) |
| 36 | 142,3738 | 24.75 | 0,60 | 41.42 | 0,000 | 0,000 | (0,00; 0,00) |
| 37 | 270,9677 | 27.14 | 0,61 | 41.42 | 0,000 | 0,000 | (0,00; 0,00) |
| 38 | 136,6746 | 29.59 | 0,62 | 41.42 | 0,000 | 0,000 | (0,00; 0,00) |
| 39 | 133,3595 | 32.09 | 0,64 | 41.42 | 0,000 | 0,000 | (0,00; 0,00) |
| 40 | 129,7011 | 34.67 | 0,66 | 41.42 | 0,000 | 0,000 | (0,00; 0,00) |
| 41 | 125,6671 | 37.32 | 0,68 | 41.42 | 0,000 | 0,000 | (0,00; 0,00) |
| 42 | 121,2171 | 40.08 | 0,71 | 41.42 | 0,000 | 0,000 | (0,00; 0,00) |
| 43 | 116,2996 | 42.95 | 0,74 | 41.42 | 0,000 | 0,000 | (0,00; 0,00) |
| 44 | 242,1425 | 45.97 | 0,78 | 41.42 | 0,000 | 0,000 | (0,00; 0,00) |
| 45 | 104,7681 | 49.16 | 0,83 | 41.42 | 0,000 | 0,000 | (0,00; 0,00) |
| 46 | 97,9342 | 52.57 | 0,89 | 41.42 | 0,000 | 0,000 | (0,00; 0,00) |
| 47 | 90,1541 | 56.27 | 0,97 | 41.42 | 0,000 | 0,000 | (0,00; 0,00) |
| 48 | 81,1182 | 60.38 | 1,09 | 41.42 | 0,000 | 0,000 | (0,00; 0,00) |
| 49 | 70,2579 | 65.11 | 1,28 | 40.04 | 0,000 | 0,000 | (0,00; 0,00) |
| 50 | 56,2381 | 70.96 | 1,66 | 38.65 | 0,000 | 0,000 | (0,00; 0,00) |
| 51 | 160,4528 | 81.71 | 3,75 | 38.65 | 0,000 | 0,000 | (0,00; 0,00) |

Relazione di calcolo opere provvisionali

| COMMESSA | LOTTO | CODIFICA | DOCUMENTO | REV. | FOGLIO |
|----------|-------|----------|--------------|------|------------|
| IN1A | 20 | D26CL | FV 06 00 002 | A | 208 di 294 |

Resistenza a taglio paratia = 0,0000 [kN]

 $\Sigma W_i = 4596,7748$ [kN]

 $\Sigma W_i \sin \alpha_i = 1099,6250$ [kN]

 $\Sigma W_i \cos \alpha_i \tan \phi_i = 3330,2629$ [kN]

 $\Sigma c_i b_i / \cos \alpha_i = 0,0000$ [kN]

Risultati puntoni

Simbologia adottata

| | |
|------------|--|
| n° | Identificativo della fila di puntoni |
| N | reazione del puntone della fila espresso in [kN] |
| Ncr | Carico critico puntone espresso in [kN] |
| σ_f | tensione di compressione/trazione nel puntone espressa in [kg/cmq] |
| u | spostamento orizzontale del puntone della fila, positivo verso valle, espresso in [cm] |
| FS | Fattore di sicurezza (rapporto tra Ncr/N) |

| n° | N | Ncr | L | A | σ_f | u | FS | cmb |
|----|---------|-----------|------|-------|------------|---------|---------|-----|
| | [kN] | [kN] | [m] | [cmq] | [kg/cmq] | [cm] | | |
| 1 | -399,52 | -41113,91 | 2,00 | 91,04 | 447,48 | 0,04262 | 102.909 | 2 |

Verifica armatura paratia (Sezioni critiche)

Verifica a flessione

Simbologia adottata

| | |
|----------------|--|
| n° | numero d'ordine della sezione |
| Y | ordinata della sezione rispetto alla testa della paratia espressa in [m] |
| M | momento flettente espresso in [kNm] |
| N | sforzo normale espresso in [kN] (positivo di compressione) |
| M _u | momento ultimo di riferimento espresso in [kNm] |
| N _u | sforzo normale ultimo di riferimento espresso in [kN] |
| FS | coefficiente di sicurezza (rapporto fra la sollecitazione ultima e la sollecitazione di esercizio) |

Area della sezione del tubolare 57,71 [cmq]

| Y | n° - Tipo | M | N | Mu | Nu | FS |
|------|---------------|-------|------|--------|-------|-------|
| [m] | | [kNm] | [kN] | [kNm] | [kN] | |
| 3,00 | 1 - SLU - STR | 16,70 | 5,20 | 147,62 | 45,96 | 8.841 |
| 3,00 | 2 - SLU - GEO | 26,01 | 5,20 | 147,47 | 29,48 | 5.671 |

Relazione di calcolo opere provvisionali

| COMMESSA | LOTTO | CODIFICA | DOCUMENTO | REV. | FOGLIO |
|----------|-------|----------|--------------|------|------------|
| IN1A | 20 | D26CL | FV 06 00 002 | A | 209 di 294 |

Verifica a taglio

Simbologia adottata

| | |
|-----------------|--|
| n° | numero d'ordine della sezione |
| Y | ordinata della sezione rispetto alla testa, espressa in [m] |
| V _{Ed} | taglio agente sul palo, espresso in [kN] |
| V _{Rd} | taglio resistente, espresso in [kN] |
| FS | coefficiente di sicurezza a taglio (V _{Rd} /V _{Ed}) |

La verifica a taglio del micropalo è stata eseguita considerando una sezione anulare di area A = 57,71 cmq

| Y [m] | n° - Tipo | V _{Ed} [kN] | V _{Rd} [kN] | FS |
|----------|---------------|-------------------------|-------------------------|--------|
| 3,00 | 1 - SLU - STR | -36,93 | 909,08 | 24.615 |
| 3,00 | 2 - SLU - GEO | -37,33 | 909,08 | 24.353 |

Verifica tensioni

Simbologia adottata

| | |
|-----------------|--|
| n° | numero d'ordine della sezione |
| Y | ordinata della sezione rispetto alla testa della paratia espressa in [m] |
| σ _f | tensione nell'acciaio espressa in [kg/cm ²] |
| τ _f | tensione tangenziale in [kg/cm ²] |
| σ _{id} | tensione ideale espressa in [kg/cm ²] |

Area della sezione del tubolare 57,71 [cmq]

| n° - Tipo | σ _f [kg/cm ²] | τ _f [kg/cm ²] | σ _{id} [kg/cm ²] | Y [m] |
|----------------------------|---|---|--|----------|
| 3 - SLE - Rara | 510,76 | 97,37 | 537,88 | 3,00 |
| 4 - SLE - Frequente | 421,94 | 1,10 | 421,95 | 5,00 |
| 5 - SLE - Quasi permanente | 366,64 | 53,92 | 378,35 | 3,00 |

Verifica armatura paratia (Inviluppo sezioni critiche)

Verifica a flessione

Simbologia adottata

| | |
|----------------|--|
| n° | numero d'ordine della sezione |
| Y | ordinata della sezione rispetto alla testa della paratia espressa in [m] |
| M | momento flettente espresso in [kNm] |
| N | sforzo normale espresso in [kN] (positivo di compressione) |
| M _u | momento ultimo di riferimento espresso in [kNm] |
| N _u | sforzo normale ultimo di riferimento espresso in [kN] |
| FS | coefficiente di sicurezza (rapporto fra la sollecitazione ultima e la sollecitazione di esercizio) |

Relazione di calcolo opere provvisionali

| COMMESSA | LOTTO | CODIFICA | DOCUMENTO | REV. | FOGLIO |
|----------|-------|----------|--------------|------|------------|
| IN1A | 20 | D26CL | FV 06 00 002 | A | 210 di 294 |

Area della sezione del tubolare 57,71 [cmq]

| n° - Tipo | Y [m] | M [kNm] | N [kN] | Mu [kNm] | Nu [kN] | FS |
|---------------|----------|------------|-----------|-------------|------------|-------|
| 2 - SLU - GEO | 3,00 | 26,01 | 5,20 | 147,47 | 29,48 | 5.671 |

Verifica a taglio

Simbologia adottata

n° numero d'ordine della sezione
 Y ordinata della sezione rispetto alla testa, espressa in [m]
 V_{Ed} taglio agente sul palo, espresso in [kN]
 V_{Rd} taglio resistente, espresso in [kN]
 FS coefficiente di sicurezza a taglio (V_{Rd}/V_{Ed})

La verifica a taglio del micropalo è stata eseguita considerando una sezione anulare di area A = 57,71 cmq

| n° - Tipo | Y [m] | V _{Ed} [kN] | V _{Rd} [kN] | FS |
|---------------|----------|-------------------------|-------------------------|--------|
| 2 - SLU - GEO | 3,00 | -37,33 | 909,08 | 24.353 |

Verifica tensioni

Simbologia adottata

n° numero d'ordine della sezione
 Y ordinata della sezione rispetto alla testa della paratia espressa in [m]
 σ_f tensione nell'acciaio espressa in [kg/cm²]
 τ_f tensione tangenziale in [kg/cm²]
 σ_{id} tensione ideale espressa in [kg/cm²]

Area della sezione del tubolare 57,71 [cmq]

| σ _f [kg/cm ²] | τ _f [kg/cm ²] | σ _{id} [kg/cm ²] | cmb |
|---|---|--|-----|
| 510,76 | 97,37 | 537,88 | 3 |

Relazione di calcolo opere provvisionali

| COMMESSA | LOTTO | CODIFICA | DOCUMENTO | REV. | FOGLIO |
|----------|-------|----------|--------------|------|------------|
| IN1A | 20 | D26CL | FV 06 00 002 | A | 211 di 294 |

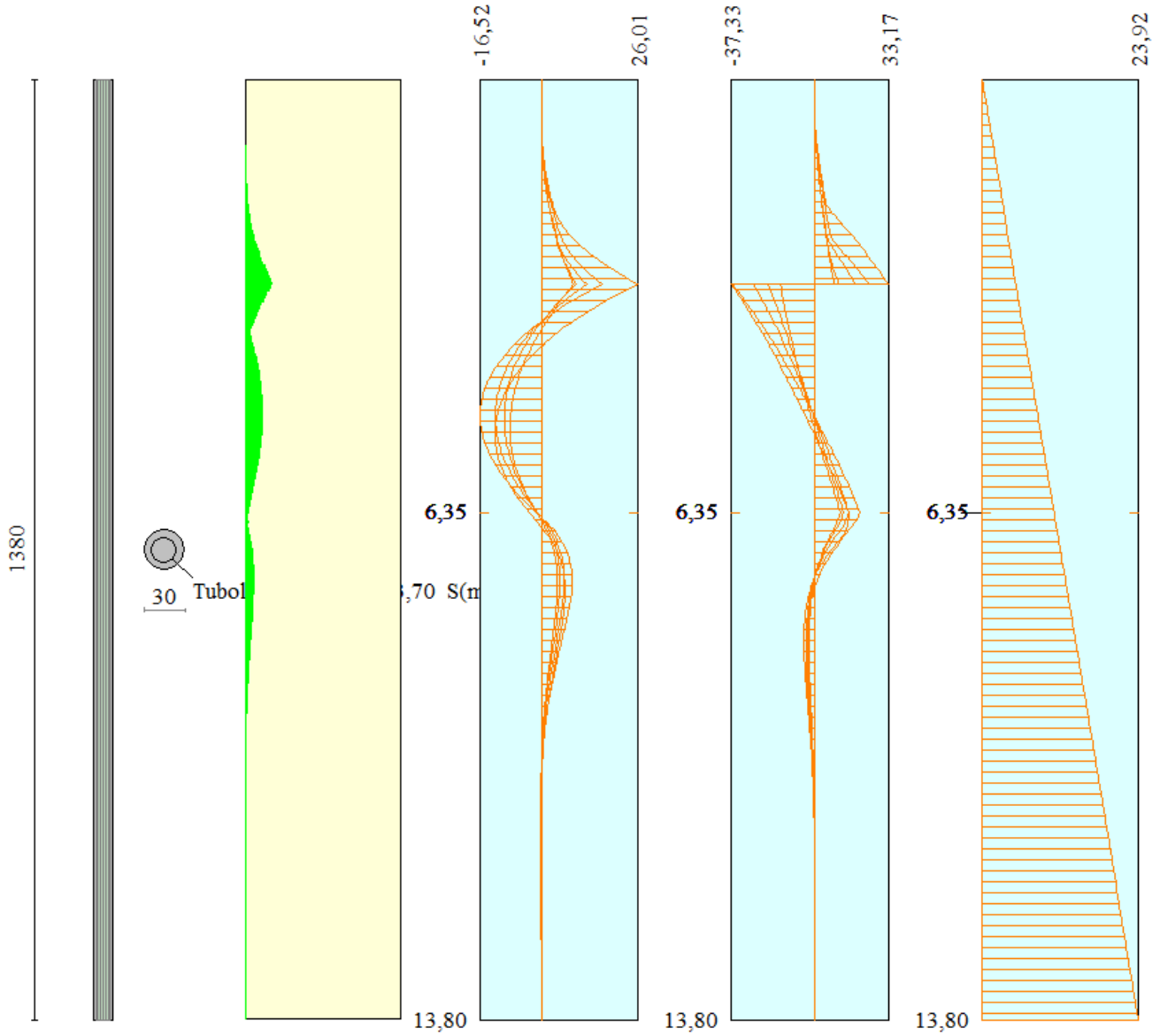

Relazione di calcolo opere provvisionali

| COMMESSA | LOTTO | CODIFICA | DOCUMENTO | REV. | FOGLIO |
|----------|-------|----------|--------------|------|------------|
| IN1A | 20 | D26CL | FV 06 00 002 | A | 212 di 294 |

Verifica a SLU * Diagrammi M-N delle sezioni

Di seguito sono riportati per ogni tratto di armatura i diagrammi di interazione M_u-N_u della sezione; sono stati calcolati 16 punti per ogni sezione analizzata.

Per la costruzione dei diagrammi limiti si sono assunti i seguenti valori:

| | |
|---|---------------------------------------|
| Tensione caratteristica cubica del cls | $R_{bk} = 408$ [kg/cm ²] |
| Tensione caratteristica cilindrica del cls ($0.83 \times R_{bk}$) | $R_{ck} = 339$ (Kg/cm ²) |
| Fattore di riduzione per carico di lunga permanenza | $\psi = 0.85$ |
| Tensione caratteristica di snervamento dell'acciaio | $f_{yk} = 4589$ [kg/cm ²] |
| Coefficiente di sicurezza cls | $\gamma_c = 1.50$ |
| Coefficiente di sicurezza acciaio | $\gamma_s = 1.15$ |
| Resistenza di calcolo del cls ($\psi R_{ck}/\gamma_c$) | $R_c^* = 192$ (Kg/cm ²) |
| Resistenza di calcolo dell'acciaio (f_{yk}/γ_s) | $R_s^* = 3990$ (Kg/cm ²) |
| Modulo elastico dell'acciaio | $E_s = 2100000$ (Kg/cm ²) |
| Deformazione ultima del calcestruzzo | $\varepsilon_{cu} = 0.0035$ (0.35%) |
| Deformazione del calcestruzzo al limite elastoplastico | $\varepsilon_{ck} = 0.0020$ (0.20%) |
| Deformazione ultima dell'acciaio | $\varepsilon_{yu} = 0.0100$ (1.00%) |
| Deformazione dell'acciaio al limite elastico (R_s^*/E_s) | $\varepsilon_{yk} = 0.0015$ (0.19%) |

Legame costitutivo del calcestruzzo

Per il legame costitutivo del calcestruzzo si assume il diagramma parabola-rettangolo espresso dalle seguenti relazioni:

Tratto parabolico: $0 < \varepsilon_c < \varepsilon_{ck}$

$$\sigma_c = \frac{R_c^* (2\varepsilon_c \varepsilon_{ck} - \varepsilon_c^2)}{\varepsilon_{ck}^2}$$

Tratto rettangolare: $\varepsilon_{ck} < \varepsilon_c < \varepsilon_{cu}$

$$\sigma_c = R_c^*$$

Legame costitutivo dell'acciaio

Per l'acciaio si assume un comportamento elastico-perfettamente plastico espresso dalle seguenti relazioni:

Relazione di calcolo opere provvisionali

| COMMESSA | LOTTO | CODIFICA | DOCUMENTO | REV. | FOGLIO |
|----------|-------|----------|--------------|------|------------|
| IN1A | 20 | D26CL | FV 06 00 002 | A | 213 di 294 |

$$\sigma_s = E_s \varepsilon_s \text{ per } 0 \leq \varepsilon_s \leq \varepsilon_{sy}$$

$$\sigma_s = R_s^* \text{ per } \varepsilon_{sy} < \varepsilon_s \leq \varepsilon_{su}$$

Tratto armatura 1

| N° | N _u [kN] | M _u [kNm] |
|----|------------------------|-------------------------|
| 1 | -2258,2588 | 0,0000 |
| 2 | 0,0000 | 147,2097 |
| 3 | 442,9504 | 151,1408 |
| 4 | 664,4255 | 148,1464 |
| 5 | 885,9007 | 141,8046 |
| 6 | 1107,3759 | 135,0337 |
| 7 | 1328,8511 | 127,8876 |
| 8 | 1550,3263 | 120,2676 |
| 9 | 1771,8014 | 111,9576 |
| 10 | 1993,2766 | 102,8473 |
| 11 | 2214,7518 | 92,7664 |
| 12 | 2436,2270 | 81,4642 |
| 13 | 2657,7022 | 68,6736 |
| 14 | 2879,1773 | 54,2159 |
| 15 | 3100,6525 | 38,6904 |
| 16 | 3322,1277 | 0,0000 |
| 17 | 3322,1277 | 0,0000 |
| 18 | 3100,6525 | -38,6904 |
| 19 | 2879,1773 | -54,2159 |
| 20 | 2657,7022 | -68,6736 |
| 21 | 2436,2270 | -81,4642 |
| 22 | 2214,7518 | -92,7664 |
| 23 | 1993,2766 | -102,8473 |
| 24 | 1771,8014 | -111,9576 |
| 25 | 1550,3263 | -120,2676 |
| 26 | 1328,8511 | -127,8876 |
| 27 | 1107,3759 | -135,0337 |
| 28 | 885,9007 | -141,8046 |
| 29 | 664,4255 | -148,1464 |
| 30 | 442,9504 | -151,1408 |
| 31 | 0,0000 | -147,2097 |
| 32 | -2258,2588 | 0,0000 |

Verifica sezione cordoli

Simbologia adottata

M_h momento flettente espresso in [kNm] nel piano orizzontale
T_h taglio espresso in [kN] nel piano orizzontale
M_v momento flettente espresso in [kNm] nel piano verticale
T_v taglio espresso in [kN] nel piano verticale

Cordolo N° 1 (X=0,00 m) (Cordolo in c.a.)

| | | | |
|------------------------------|-------------------------------|-------------------------|---|
| B=60,00 [cm] | H=60,00 [cm] | | |
| A _{rV} =12,06 [cmq] | A _{rH} =8,04 [cmq] | Staffe ϕ 10/17 | N _{bh} =2 - N _{bv} =2 |
| M _h =17,53 [kNm] | M _{uh} =256,16 [kNm] | FS=14.62 | |
| T _h =29,21 [kN] | T _{Rh} =463,71 [kN] | FS _T =15.88 | cotg θ _h =2.50 |
| M _v =1,59 [kNm] | M _{uv} =256,16 [kNm] | FS=161.24 | |
| T _v =5,30 [kN] | T _{Rv} =463,71 [kN] | FS _{Tv} =87.56 | cotg θ _v =2.50 |

Relazione di calcolo opere provvisionali

| COMMESSA | LOTTO | CODIFICA | DOCUMENTO | REV. | FOGLIO |
|----------|-------|----------|--------------|------|------------|
| IN1A | 20 | D26CL | FV 06 00 002 | A | 214 di 294 |

11 CALCOLO PARATIA DI MICROPALI DIAMETRO SCAVO Φ 300 H = 2.11 M

Geometria paratia

Tipo paratia: **Paratia di pali**

| | | |
|----------------------------------|-------|------|
| Altezza fuori terra | 6,56 | [m] |
| Profondità di infissione | 14,24 | [m] |
| Altezza totale della paratia | 20,80 | [m] |
| Lunghezza paratia | 10,00 | [m] |
| Numero di file di pali | 1 | |
| Interasse fra i pali della fila | 0,80 | [m] |
| Diametro dei pali | 80,00 | [cm] |
| Numero totale di pali | 11 | |
| Numero di pali per metro lineare | 1.10 | |

Geometria cordoli

Simbologia adottata

| | |
|----|---|
| n° | numero d'ordine del cordolo |
| Y | posizione del cordolo sull'asse della paratia espresso in [m] |

Cordoli in calcestruzzo

| | |
|---|--|
| B | Base della sezione del cordolo espresso in [cm] |
| H | Altezza della sezione del cordolo espresso in [cm] |

Cordoli in acciaio

| | |
|---|---|
| A | Area della sezione in acciaio del cordolo espresso in [cmq] |
| W | Modulo di resistenza della sezione del cordolo espresso in [cm ³] |

| N° | Y [m] | Tipo | B [cm] | H [cm] | A [cmq] | W [cm ³] |
|----|----------|--------------|-----------|-----------|------------|-------------------------|
| 1 | 0,00 | Calcestruzzo | 110,00 | 60,00 | -- | -- |
| 2 | 3,00 | Acciaio | -- | -- | 54,25 | 311,50 |
| 3 | 6,00 | Acciaio | -- | -- | 54,25 | 311,50 |

Geometria profilo terreno

Relazione di calcolo opere provvisionali

| COMMESSA | LOTTO | CODIFICA | DOCUMENTO | REV. | FOGLIO |
|----------|-------|----------|--------------|------|------------|
| IN1A | 20 | D26CL | FV 06 00 002 | A | 215 di 294 |

Simbologia adottata e sistema di riferimento

(Sistema di riferimento con origine in testa alla paratia, ascissa X positiva verso monte, ordinata Y positiva verso l'alto)

N numero ordine del punto

X ascissa del punto espressa in [m]

Y ordinata del punto espressa in [m]

A inclinazione del tratto espressa in [°]

Profilo di monte

| N° | X [m] | Y [m] | A [°] |
|----|----------|----------|----------|
| 2 | 0,01 | -0,20 | -87.14 |
| 3 | 6,18 | -0,20 | 0.00 |
| 4 | 24,00 | -0,20 | 0.00 |

Profilo di valle

| N° | X [m] | Y [m] | A [°] |
|----|----------|----------|----------|
| 1 | -7,00 | -6,40 | 0.00 |
| 2 | -0,10 | -6,40 | -87.14 |
| 3 | 0,00 | -6,56 | 0.00 |

Descrizione terreni

Simbologia adottata

n° numero d'ordine

Descrizione Descrizione del terreno

 γ peso di volume del terreno espresso in [kN/mc]

 γ_{sat} peso di volume saturo del terreno espresso [kN/mc]

 ϕ angolo d'attrito interno del terreno espresso in [°]

 δ angolo d'attrito terreno/paratia espresso in [°]

 c coesione del terreno espressa in [kg/cm^q]

 ca adesione terreno/paratia espressa in [kg/cm^q]

Parametri per il calcolo dei tiranti secondo il metodo di Bustamante-Doix

Cesp coeff. di espansione laterale minimo e medio del tirante nello strato

 τ_1 tensione tangenziale minima e media lungo il tirante espresso in [kg/cm^q]

I parametri medi e minimi vengono usati per il calcolo di portanza di progetto dei pali e per la resistenza di progetto a sfilamento dei tiranti

| N° | Descrizione | γ [kN/mc] | γ_{sat} [kN/mc] | ϕ [°] | δ [°] | c [kg/cm ^q] | ca [kg/cm ^q] | Cesp | τ_1 [kg/cm ^q] | |
|----|------------------------|---------------------|---------------------------|---------------|-----------------|----------------------------|-----------------------------|------|-----------------------------------|-----|
| 1 | Rilavato ferroviario | 19,000 | 19,000 | 38.00 | 25.33 | 0,000 | 0,000 | 1.20 | 0,000 | CAR |
| | | | | 0.00 | 0.00 | 0,000 | 0,000 | | 0,000 | MIN |
| | | | | 0.00 | 0.00 | 0,000 | 0,000 | | 0,000 | MED |
| 2 | Unità 1 pr da 0 a 5 m | 19,000 | 19,000 | 44.99 | 29.93 | 0,000 | 0,000 | 1.70 | 0,510 | CAR |
| | | | | 0.00 | 0.00 | 0,000 | 0,000 | | 0,510 | MIN |
| | | | | 0.00 | 0.00 | 0,000 | 0,000 | | 0,000 | MED |
| 3 | Unità 1 pr da 5 a 15 m | 19,000 | 19,000 | 47.80 | 31.87 | 0,000 | 0,000 | 1.70 | 0,000 | CAR |
| | | | | 0.00 | 0.00 | 0,000 | 0,000 | | 0,000 | MIN |
| | | | | 0.00 | 0.00 | 0,000 | 0,000 | | 0,000 | MED |
| 4 | Unità 1 pr da > 15 m | 19,000 | 19,000 | 46.40 | 30.93 | 0,000 | 0,000 | 1.00 | 0,000 | CAR |
| | | | | 0.00 | 0.00 | 0,000 | 0,000 | | 0,000 | MIN |
| | | | | 0.00 | 0.00 | 0,000 | 0,000 | | 0,000 | MED |

Relazione di calcolo opere provvisionali

| COMMESSA | LOTTO | CODIFICA | DOCUMENTO | REV. | FOGLIO |
|----------|-------|----------|--------------|------|------------|
| IN1A | 20 | D26CL | FV 06 00 002 | A | 216 di 294 |

Descrizione stratigrafia

Simbologia adottata

n° numero d'ordine dello strato a partire dalla sommità della paratia
 sp spessore dello strato in corrispondenza dell'asse della paratia espresso in [m]
 kw costante di Winkler orizzontale espressa in [Kg/cm²/cm]
 α inclinazione dello strato espressa in [°] (M: strato di monte, V: strato di valle)
 Terreno Terreno associato allo strato (M: strato di monte, V: strato di valle)

| N° | sp [m] | α _M [°] | α _V [°] | Kw _M [kg/cmq/cm] | Kw _V [kg/cmq/cm] | Terreno M | Terreno V |
|----|-----------|-----------------------|-----------------------|--------------------------------|--------------------------------|------------------------|------------------------|
| 1 | 1,00 | 0.00 | 0.00 | 0.26 | 0.26 | Rilavato ferroviario | Rilavato ferroviario |
| 2 | 5,00 | 0.00 | 0.00 | 2.56 | 2.56 | Unità 1 pr da 0 a 5 m | Unità 1 pr da 0 a 5 m |
| 3 | 10,00 | 0.00 | 0.00 | 9.33 | 9.33 | Unità 1 pr da 5 a 15 m | Unità 1 pr da 5 a 15 m |
| 4 | 10,00 | 0.00 | 0.00 | 16.52 | 16.52 | Unità 1 pr da > 15 m | Unità 1 pr da > 15 m |

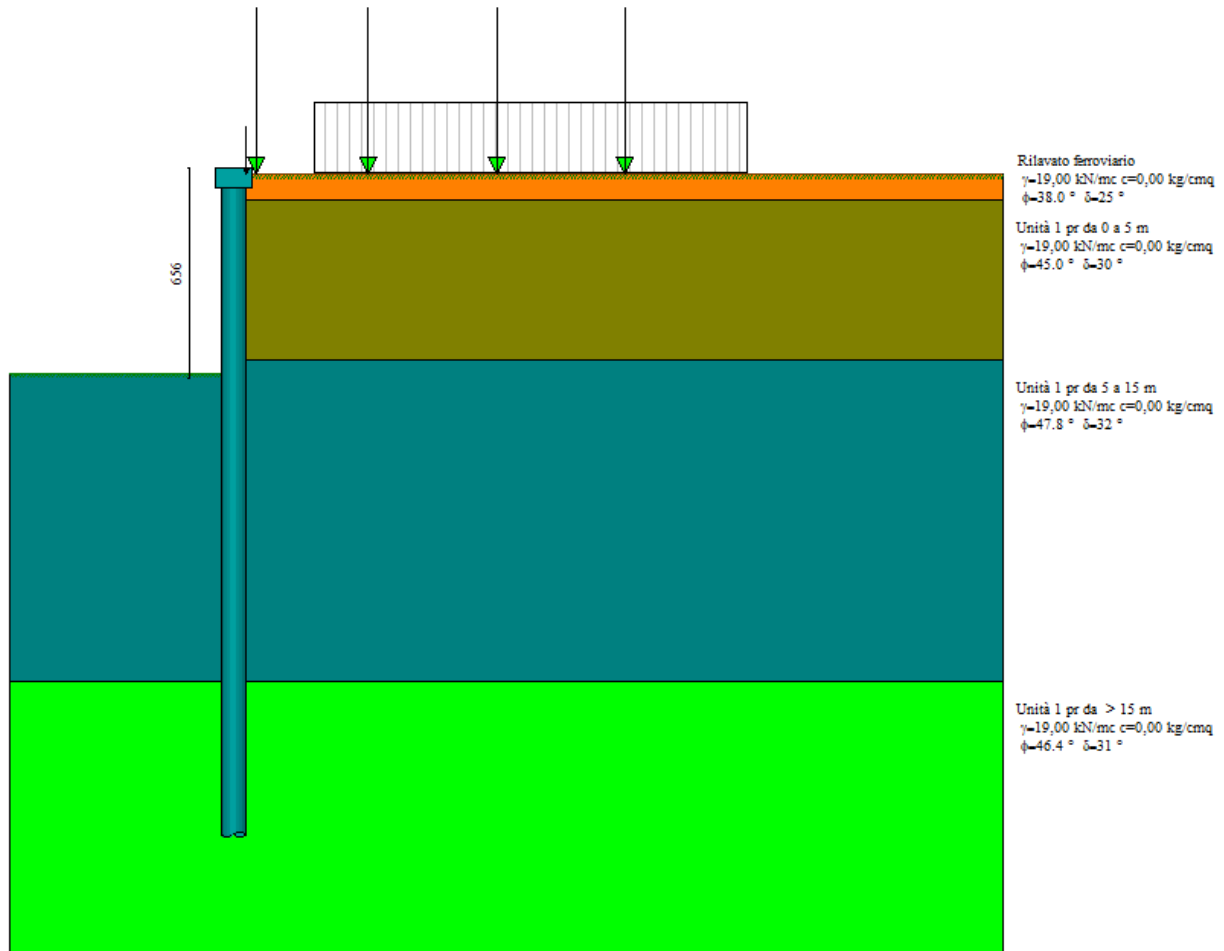

Caratteristiche materiali utilizzati

Relazione di calcolo opere provvisionali

| COMMESSA | LOTTO | CODIFICA | DOCUMENTO | REV. | FOGLIO |
|----------|-------|----------|--------------|------|------------|
| IN1A | 20 | D26CL | FV 06 00 002 | A | 217 di 294 |

Simbologia adottata

| | |
|---------------|---|
| γ_{ds} | Peso specifico cls, espresso in [kN/mc] |
| Classe cls | Classe di appartenenza del calcestruzzo |
| Rck | Rigidità cubica caratteristica, espressa in [kg/cm ³] |
| E | Modulo elastico, espresso in [kg/cm ³] |
| Acciaio | Tipo di acciaio |
| n | Coeff. di omogeneizzazione acciaio-calcestruzzo |

| Descrizione | γ_{ds} [kN/mc] | Classe cls | Rck [kg/cm ³] | E [kg/cm ³] | Acciaio | n |
|--------------|--------------------------|------------|------------------------------|----------------------------|---------|-------|
| Paratia | 24,52 | C32/40 | 408 | 343054 | S 355 | 15.00 |
| Cordolo/Muro | 24,52 | C20/25 | 255 | 307953 | B450C | 15.00 |

Coeff. di omogeneizzazione cls teso/compresso 1.00

| Descrizione | $\gamma_{acciaio}$ [kN/mc] | E [kg/cm ³] |
|-------------|-------------------------------|----------------------------|
| Paratia | 76,98 | 2100000 |

Condizioni di carico

Simbologia e convenzioni adottate

Le ascisse dei punti di applicazione del carico sono espresse in [m] rispetto alla testa della paratia

Le ordinate dei punti di applicazione del carico sono espresse in [m] rispetto alla testa della paratia

| | |
|---------------------------------|--|
| Ig | Indice di gruppo |
| F _x | Forza orizzontale espressa in [kN], positiva da monte verso valle |
| F _y | Forza verticale espressa in [kN], positiva verso il basso |
| M | Momento espresso in [kNm], positivo ribaltante |
| Q _d , Q _r | Intensità dei carichi distribuiti sul profilo espresse in [kN/mq] |
| V _v , V _s | Intensità dei carichi distribuiti sulla paratia espresse in [kN/mq], positivi da monte verso valle |
| R | Risultante carico distribuito sulla paratia espressa in [kN] |

Condizione n° 1 - Permanente non strutturale - Massicciata + Armamento

| | | | | |
|--------------------------------|-----------------------|------------------------|-------------------------|------------------------|
| Carico distribuito sul profilo | X _i = 2,50 | X _r = 16,00 | Q _d = 14,40 | Q _r = 14,40 |
| Carico concentrato sul profilo | X = 0,40 | F _x = 0,00 | F _y = 9,81 | |
| Carico concentrato sul profilo | X = 0,70 | F _x = 0,00 | F _y = 196,00 | |

Condizione n° 2 - Variabile da traffico - Treno LM71 (I_g=0) [$\Psi_0=0.80$ - $\Psi_1=0.40$ - $\Psi_2=0.00$]

| | | | | |
|--------------------------------|-----------|-----------------------|-------------------------|--|
| Carico concentrato sul profilo | X = 4,20 | F _x = 0,00 | F _y = 141,17 | |
| Carico concentrato sul profilo | X = 8,20 | F _x = 0,00 | F _y = 141,17 | |
| Carico concentrato sul profilo | X = 12,20 | F _x = 0,00 | F _y = 141,17 | |

Relazione di calcolo opere provvisionali

| COMMESSA | LOTTO | CODIFICA | DOCUMENTO | REV. | FOGLIO |
|----------|-------|----------|--------------|------|------------|
| IN1A | 20 | D26CL | FV 06 00 002 | A | 218 di 294 |

Combinazioni di carico

Nella tabella sono riportate le condizioni di carico di ogni combinazione con il relativo coefficiente di partecipazione.

Combinazione n° 1 - SLU - STR (A1-M1-R1)

| Condizione | Fav/Sfav | γ | Ψ |
|-------------------------|----------|----------|--------|
| Spinta terreno | SFAV | 1.30 | |
| Massicciata + Armamento | SFAV | 1.50 | 1.00 |
| Treno LM71 | SFAV | 1.35 | 1.00 |

Combinazione n° 2 - SLU - GEO (A2-M2-R1)

| Condizione | Fav/Sfav | γ | Ψ |
|-------------------------|----------|----------|--------|
| Spinta terreno | SFAV | 1.00 | |
| Massicciata + Armamento | SFAV | 1.30 | 1.00 |
| Treno LM71 | SFAV | 1.15 | 1.00 |

Combinazione n° 3 - SLV - GEO (A2-M2-R1)

| Condizione | Fav/Sfav | γ | Ψ |
|-------------------------|----------|----------|--------|
| Spinta terreno | SFAV | 1.00 | |
| Massicciata + Armamento | SFAV | 1.00 | 1.00 |

Combinazione n° 4 - SLV - GEO (A2-M2-R1)

| Condizione | Fav/Sfav | γ | Ψ |
|-------------------------|----------|----------|--------|
| Spinta terreno | SFAV | 1.00 | |
| Massicciata + Armamento | SFAV | 1.00 | 1.00 |

Combinazione n° 5 - SLE - Rara

| Condizione | Fav/Sfav | γ | Ψ |
|-------------------------|----------|----------|--------|
| Spinta terreno | SFAV | 1.00 | |
| Massicciata + Armamento | SFAV | 1.00 | 1.00 |
| Treno LM71 | SFAV | 1.00 | 1.00 |

Combinazione n° 6 - SLE - Frequente

| Condizione | Fav/Sfav | γ | Ψ |
|-------------------------|----------|----------|--------|
| Spinta terreno | SFAV | 1.00 | |
| Massicciata + Armamento | SFAV | 1.00 | 1.00 |
| Treno LM71 | SFAV | 1.00 | 0.40 |

Combinazione n° 7 - SLE - Quasi permanente

Relazione di calcolo opere provvisionali

| COMMESSA | LOTTO | CODIFICA | DOCUMENTO | REV. | FOGLIO |
|----------|-------|----------|--------------|------|------------|
| IN1A | 20 | D26CL | FV 06 00 002 | A | 219 di 294 |

| Condizione | Fav/Sfav | γ | Ψ |
|-------------------------|----------|----------|--------|
| Spinta terreno | SFAV | 1.00 | |
| Massicciata + Armamento | SFAV | 1.00 | 1.00 |

Impostazioni di progetto

Spinte e verifiche secondo: **Norme Tecniche sulle Costruzioni 2018 (17/01/2018)**

Coefficienti parziali per le azioni o per l'effetto delle azioni:

| Carichi | Effetto | | Statici | | Sismici | |
|-----------------------|-------------|------------------|---------|------|---------|------|
| | | | A1 | A2 | A1 | A2 |
| Permanenti | Favorevole | γ_{Gfav} | 1.00 | 1.00 | 1.00 | 1.00 |
| Permanenti | Sfavorevole | γ_{Gsfav} | 1.30 | 1.00 | 1.00 | 1.00 |
| Permanenti ns | Favorevole | γ_{Gfav} | 0.80 | 0.80 | 0.00 | 0.00 |
| Permanenti ns | Sfavorevole | γ_{Gsfav} | 1.50 | 1.30 | 1.00 | 1.00 |
| Variabili | Favorevole | γ_{Qfav} | 0.00 | 0.00 | 0.00 | 0.00 |
| Variabili | Sfavorevole | γ_{Qsfav} | 1.50 | 1.30 | 1.00 | 1.00 |
| Variabili da traffico | Favorevole | γ_{Ofav} | 0.00 | 0.00 | 0.00 | 0.00 |
| Variabili da traffico | Sfavorevole | γ_{Osfav} | 1.35 | 1.15 | 1.00 | 1.00 |

Coefficienti parziali per i parametri geotecnici del terreno:

| Parametri | | Statici | | Sismici | |
|--------------------------------------|--------------------|---------|------|---------|------|
| | | M1 | M2 | M1 | M2 |
| Tangente dell'angolo di attrito | $\gamma_{tan\phi}$ | 1.00 | 1.25 | 1.00 | 1.00 |
| Coesione efficace | γ_c | 1.00 | 1.25 | 1.00 | 1.00 |
| Resistenza non drenata | γ_{cu} | 1.00 | 1.40 | 1.00 | 1.00 |
| Resistenza a compressione uniassiale | γ_{qu} | 1.00 | 1.60 | 1.00 | 1.00 |
| Peso dell'unità di volume | γ_r | 1.00 | 1.00 | 1.00 | 1.00 |

Verifica materiali: Stato Limite

Impostazioni verifiche SLU

Coefficienti parziali per resistenze di calcolo dei materiali

| | |
|---|------|
| Coefficiente di sicurezza calcestruzzo | 1.50 |
| Coefficiente di sicurezza acciaio | 1.15 |
| Fattore riduzione da resistenza cubica a cilindrica | 0.83 |
| Fattore di riduzione per carichi di lungo periodo | 0.85 |
| Coefficiente di sicurezza per la sezione | 1.00 |

Verifica Taglio

Relazione di calcolo opere provvisionali

| COMMESSA | LOTTO | CODIFICA | DOCUMENTO | REV. | FOGLIO |
|----------|-------|----------|--------------|------|------------|
| IN1A | 20 | D26CL | FV 06 00 002 | A | 220 di 294 |

Sezione in c.a.

$$V_{Red} = 0.9d \frac{A_{sw}}{s} f_{yk} (\operatorname{ctg} \alpha + \operatorname{ctg} \theta) \operatorname{sen} \alpha$$

$$V_{Red} = 0.9d b_w \alpha_c v f_{cd} \frac{\operatorname{ctg} \alpha + \operatorname{ctg} \theta}{1 + \operatorname{ctg}^2 \theta}$$

con:

| | |
|-----------------|--|
| d | altezza utile sezione [mm] |
| b _w | larghezza minima sezione [mm] |
| A _{sw} | area armatura trasversale [mmq] |
| s | interasse tra due armature trasversali consecutive [mm] |
| α _c | coefficiente maggiorativo, funzione di f _{cd} e σ _{cp} |
| σ _{cp} | tensione media di compressione [N/mm ²] |
| v=0.5 | |

Impostazioni verifiche SLE

| | |
|---------------------------------|------------|
| Condizioni ambientali | Aggressive |
| Armatura ad aderenza migliorata | |

Verifica a fessurazione

| | |
|--|---|
| Sensibilità delle armature | Poco sensibile |
| Valori limite delle aperture delle fessure | w ₁ = 0.20 w ₂ = 0.30 w ₃ = 0.40 |
| Metodo di calcolo aperture delle fessure | NTC 2018 - C4.1.2.2.4.5 |
| Calcolo momento fessurazione | Apertura |
| Resistenza a trazione per | Flessione |

Verifica delle tensioni

| | | |
|------------------------|------------------|---|
| Combinazione di carico | Rara | σ _c < 0.60 f _{ck} - σ _f < 0.80 f _{yk} |
| | Quasi permanente | σ _c < 0.45 f _{ck} - σ _f < 1.00 f _{yk} |
| | Frequente | σ _c < 1.00 f _{ck} - σ _f < 1.00 f _{yk} |

Impostazioni di analisi

Analisi per Combinazioni di Carico.

Rottura del terreno:

Pressione passiva

Influenza δ (angolo di attrito terreno-paratia): Nel calcolo del coefficiente di spinta attiva K_a e nell'inclinazione della spinta attiva (non viene considerato per la spinta passiva)

Stabilità globale:

Metodo: Metodo di Fellenius
 Maglia dei centri Passo maglia **Automatica**
 Resistenza a taglio paratia **V_{Rd}**

Impostazioni analisi sismica

Identificazione del sito

Latitudine 46.495167
 Longitudine 11.354103
 Comune Bolzano/bozen
 Provincia Bolzano
 Regione Trentino-Alto Adige

Punti di interpolazione del reticolo 7852 - 7851 - 8073 - 8074

Tipo di opera

Tipo di costruzione Opera ordinaria
 Vita nominale 75 anni
 Classe d'uso III - Affollamenti significativi e industrie non pericolose
 Vita di riferimento 113 anni

Relazione di calcolo opere provvisionali

| COMMESSA | LOTTO | CODIFICA | DOCUMENTO | REV. | FOGLIO |
|----------|-------|----------|--------------|------|------------|
| IN1A | 20 | D26CL | FV 06 00 002 | A | 222 di 294 |

| Combinazioni/Fase | SLU | SLE |
|--|-------------|-------------|
| Accelerazione al suolo [m/s ²] | 0.633 | 0.327 |
| Massimo fattore amplificazione spettro orizzontale F ₀ | 2.708 | 2.490 |
| Valore di riferimento per la determinazione del periodo di inizio del tratto a velocità costante dello spettro in accelerazione T _c * [sec] | 0.387 | 0.245 |
| Coefficiente di amplificazione topografica (St) | 1.000 | 1.000 |
| Tipo di sottosuolo | B | |
| Coefficiente di amplificazione per tipo di sottosuolo (S _s) | 1.200 | 1.200 |
| Coefficiente di riduzione per tipo di sottosuolo (α) | 0.951 | 0.951 |
| Spostamento massimo senza riduzione di resistenza U _s [m] | 0.104 | 0.104 |
| Coefficiente di riduzione per spostamento massimo (β) | 0.515 | 0.515 |
| Prodotto α β | 0.489 > 0.2 | 0.489 > 0.2 |
| Coefficiente di intensità sismica [%] | 3.791 | 1.959 |
| Rapporto intensità sismica verticale/orizzontale (k _v) | 0.50 | |
| Coefficiente di riduzione (β _s) | 0.380 | 0.470 |
| Coefficiente di intensità sismica nella verifica di stabilità [%] | 2.944 | 1.882 |

Inerzia massa strutturale **Non considerata**

Influenza sisma nella spinta attiva da monte

Forma diagramma incremento sismico: Triangolare con vertice in alto.

Relazione di calcolo opere provvisionali

| COMMESSA | LOTTO | CODIFICA | DOCUMENTO | REV. | FOGLIO |
|----------|-------|----------|--------------|------|------------|
| IN1A | 20 | D26CL | FV 06 00 002 | A | 223 di 294 |

Risultati

Analisi della paratia

L'analisi è stata eseguita per combinazioni di carico

La paratia è analizzata con il metodo degli elementi finiti.

Essa è discretizzata in 131 elementi fuori terra e 285 elementi al di sotto della linea di fondo scavo.

Le molle che simulano il terreno hanno un comportamento elastoplastico: una volta raggiunta la pressione passiva non reagiscono ad ulteriori incrementi di carico.

| | | |
|-----------------------------------|-------|-----|
| Altezza fuori terra della paratia | 6,56 | [m] |
| Profondità di infissione | 14,24 | [m] |
| Altezza totale della paratia | 20,80 | [m] |

Analisi della spinta

Pressioni terreno

Simbologia adottata

Sono riportati i valori delle pressioni in corrispondenza delle sezioni di calcolo

Y ordinata rispetto alla testa della paratia espressa in [m] e positiva verso il basso.

Le pressioni sono tutte espresse in [kg/mq]

| | |
|---------------|---|
| σ_{am} | sigma attiva da monte |
| σ_{av} | sigma attiva da valle |
| σ_{pm} | sigma passiva da monte |
| σ_{pv} | sigma passiva da valle |
| δ_a | inclinazione spinta attiva espressa in [°] |
| δ_p | inclinazione spinta passiva espressa in [°] |

Combinazione n° 1 - SLU - STR

| n° | Y [m] | σ_{am} [kg/mq] | σ_{av} [kg/mq] | σ_{pm} [kg/mq] | σ_{pv} [kg/mq] | δ_a [°] | δ_p [°] |
|----|----------|--------------------------|--------------------------|--------------------------|--------------------------|-------------------|-------------------|
| 1 | 0,00 | 0 | 0 | 0 | 0 | 25.33 | 0.00 |
| 2 | 0,10 | 6 | 0 | 8 | 0 | 25.33 | 0.00 |
| 3 | 0,20 | 17 | 0 | 282 | 0 | 25.33 | 0.00 |
| 4 | 0,30 | 52 | 0 | 1058 | 0 | 25.33 | 0.00 |
| 5 | 0,40 | 107 | 0 | 2495 | 0 | 25.33 | 0.00 |
| 6 | 0,50 | 999 | 0 | 6917 | 0 | 25.33 | 0.00 |
| 7 | 0,60 | 1917 | 0 | 29760 | 0 | 25.33 | 0.00 |
| 8 | 0,70 | 6172 | 0 | 41575 | 0 | 25.33 | 0.00 |
| 9 | 0,80 | 18031 | 0 | 51408 | 0 | 25.33 | 0.00 |
| 10 | 0,89 | 23609 | 0 | 124475 | 0 | 25.33 | 0.00 |
| 11 | 0,98 | 21087 | 0 | 268922 | 0 | 25.33 | 0.00 |
| 12 | 0,99 | 19175 | 0 | 348004 | 0 | 25.33 | 0.00 |
| 13 | 1,02 | 16653 | 0 | 191133 | 0 | 29.93 | 0.00 |
| 14 | 1,09 | 14747 | 0 | 60766 | 0 | 29.93 | 0.00 |

Relazione di calcolo opere provvisionali

| COMMESSA | LOTTO | CODIFICA | DOCUMENTO | REV. | FOGLIO |
|----------|-------|----------|--------------|------|------------|
| IN1A | 20 | D26CL | FV 06 00 002 | A | 224 di 294 |

| n° | Y [m] | σ_{om} [kg/mq] | σ_{av} [kg/mq] | σ_{om} [kg/mq] | σ_{ov} [kg/mq] | δ_a [°] | δ_o [°] |
|----|----------|--------------------------|--------------------------|--------------------------|--------------------------|-------------------|-------------------|
| 15 | 1,19 | 12926 | 0 | 68955 | 0 | 29.93 | 0.00 |
| 16 | 1,29 | 11247 | 0 | 53490 | 0 | 29.93 | 0.00 |
| 17 | 1,39 | 9920 | 0 | 47924 | 0 | 29.93 | 0.00 |
| 18 | 1,49 | 8840 | 0 | 50702 | 0 | 29.93 | 0.00 |
| 19 | 1,59 | 7861 | 0 | 53970 | 0 | 29.93 | 0.00 |
| 20 | 1,69 | 7091 | 0 | 57745 | 0 | 29.93 | 0.00 |
| 21 | 1,79 | 6459 | 0 | 62103 | 0 | 29.93 | 0.00 |
| 22 | 1,89 | 5838 | 0 | 66997 | 0 | 29.93 | 0.00 |
| 23 | 1,99 | 5345 | 0 | 72875 | 0 | 29.93 | 0.00 |
| 24 | 2,09 | 4917 | 0 | 79589 | 0 | 29.93 | 0.00 |
| 25 | 2,19 | 4610 | 0 | 86836 | 0 | 29.93 | 0.00 |
| 26 | 2,29 | 3902 | 0 | 95046 | 0 | 29.93 | 0.00 |
| 27 | 2,39 | 3599 | 0 | 105295 | 0 | 29.93 | 0.00 |
| 28 | 2,48 | 3704 | 0 | 85412 | 0 | 29.93 | 0.00 |
| 29 | 2,58 | 3463 | 0 | 60780 | 0 | 29.93 | 0.00 |
| 30 | 2,68 | 3282 | 0 | 63125 | 0 | 29.93 | 0.00 |
| 31 | 2,78 | 3046 | 0 | 65608 | 0 | 29.93 | 0.00 |
| 32 | 2,88 | 2921 | 0 | 68214 | 0 | 29.93 | 0.00 |
| 33 | 2,98 | 2799 | 0 | 70964 | 0 | 29.93 | 0.00 |
| 34 | 3,08 | 2623 | 0 | 73904 | 0 | 29.93 | 0.00 |
| 35 | 3,18 | 2502 | 0 | 77014 | 0 | 29.93 | 0.00 |
| 36 | 3,28 | 2383 | 0 | 80314 | 0 | 29.93 | 0.00 |
| 37 | 3,38 | 1616 | 0 | 83808 | 0 | 29.93 | 0.00 |
| 38 | 3,48 | 923 | 0 | 87522 | 0 | 29.93 | 0.00 |
| 39 | 3,58 | 951 | 0 | 91460 | 0 | 29.93 | 0.00 |
| 40 | 3,68 | 978 | 0 | 95652 | 0 | 29.93 | 0.00 |
| 41 | 3,78 | 1006 | 0 | 100187 | 0 | 29.93 | 0.00 |
| 42 | 3,88 | 1034 | 0 | 104860 | 0 | 29.93 | 0.00 |
| 43 | 3,98 | 1062 | 0 | 109938 | 0 | 29.93 | 0.00 |
| 44 | 4,08 | 1090 | 0 | 115441 | 0 | 29.93 | 0.00 |
| 45 | 4,17 | 1118 | 0 | 118472 | 0 | 29.93 | 0.00 |
| 46 | 4,27 | 1146 | 0 | 103241 | 0 | 29.93 | 0.00 |
| 47 | 4,37 | 1174 | 0 | 88963 | 0 | 29.93 | 0.00 |
| 48 | 4,47 | 594 | 0 | 91548 | 0 | 29.93 | 0.00 |
| 49 | 4,57 | 622 | 0 | 94276 | 0 | 29.93 | 0.00 |
| 50 | 4,67 | 1258 | 0 | 97016 | 0 | 29.93 | 0.00 |
| 51 | 4,77 | 1286 | 0 | 99856 | 0 | 29.93 | 0.00 |
| 52 | 4,87 | 1314 | 0 | 102927 | 0 | 29.93 | 0.00 |
| 53 | 4,97 | 1342 | 0 | 106058 | 0 | 29.93 | 0.00 |
| 54 | 5,07 | 1370 | 0 | 109248 | 0 | 29.93 | 0.00 |
| 55 | 5,17 | 1398 | 0 | 112726 | 0 | 29.93 | 0.00 |
| 56 | 5,27 | 1426 | 0 | 116265 | 0 | 29.93 | 0.00 |
| 57 | 5,37 | 1454 | 0 | 119867 | 0 | 29.93 | 0.00 |
| 58 | 5,47 | 1482 | 0 | 124655 | 0 | 29.93 | 0.00 |
| 59 | 5,57 | 1510 | 0 | 108827 | 0 | 29.93 | 0.00 |
| 60 | 5,67 | 1538 | 0 | 90702 | 0 | 29.93 | 0.00 |
| 61 | 5,76 | 1566 | 0 | 91926 | 0 | 29.93 | 0.00 |
| 62 | 5,86 | 1594 | 0 | 93157 | 0 | 29.93 | 0.00 |
| 63 | 5,96 | 1616 | 0 | 94133 | 0 | 29.93 | 0.00 |
| 64 | 5,98 | 1445 | 0 | 98810 | 0 | 29.93 | 0.00 |
| 65 | 6,02 | 1307 | 0 | 107508 | 0 | 31.87 | 0.00 |
| 66 | 6,06 | 1361 | 0 | 113097 | 0 | 31.87 | 0.00 |
| 67 | 6,16 | 1385 | 0 | 129834 | 0 | 31.87 | 0.00 |
| 68 | 6,26 | 1408 | 0 | 130458 | 0 | 31.87 | 0.00 |
| 69 | 6,36 | 1431 | 0 | 116183 | 0 | 31.87 | 0.00 |
| 70 | 6,46 | 1454 | 0 | 117457 | 0 | 31.87 | 0.00 |
| 71 | 6,56 | 1477 | 41 | 118830 | 2725 | 31.87 | 0.00 |
| 72 | 6,66 | 1500 | 84 | 120585 | 4415 | 31.87 | 0.00 |
| 73 | 6,76 | 1524 | 127 | 122285 | 6106 | 31.87 | 0.00 |
| 74 | 6,86 | 1547 | 165 | 123648 | 7798 | 31.87 | 0.00 |
| 75 | 6,96 | 1570 | 202 | 125027 | 9493 | 31.87 | 0.00 |
| 76 | 7,06 | 791 | 238 | 127174 | 11189 | 31.87 | 0.00 |
| 77 | 7,16 | 3013 | 274 | 138844 | 12885 | 31.87 | 0.00 |
| 78 | 7,26 | 3123 | 311 | 139598 | 14581 | 31.87 | 0.00 |
| 79 | 7,36 | 3142 | 347 | 130855 | 16278 | 31.87 | 0.00 |
| 80 | 7,46 | 6066 | 383 | 132295 | 17974 | 31.87 | 0.00 |
| 81 | 7,56 | 5947 | 419 | 133747 | 19670 | 31.87 | 0.00 |
| 82 | 7,66 | 5830 | 455 | 135208 | 21366 | 31.87 | 0.00 |
| 83 | 7,76 | 5835 | 492 | 136679 | 23063 | 31.87 | 0.00 |
| 84 | 7,86 | 5837 | 528 | 138159 | 24759 | 31.87 | 0.00 |
| 85 | 7,96 | 5724 | 564 | 139647 | 26455 | 31.87 | 0.00 |
| 86 | 8,06 | 5612 | 600 | 141143 | 28152 | 31.87 | 0.00 |
| 87 | 8,16 | 5615 | 636 | 142646 | 29848 | 31.87 | 0.00 |
| 88 | 8,26 | 5616 | 672 | 144157 | 31544 | 31.87 | 0.00 |
| 89 | 8,37 | 5614 | 709 | 146538 | 33241 | 31.87 | 0.00 |
| 90 | 8,47 | 5507 | 745 | 153689 | 34937 | 31.87 | 0.00 |
| 91 | 8,57 | 5402 | 781 | 159936 | 36633 | 31.87 | 0.00 |
| 92 | 8,67 | 5401 | 817 | 155914 | 38330 | 31.87 | 0.00 |
| 93 | 8,77 | 5399 | 853 | 151941 | 40026 | 31.87 | 0.00 |
| 94 | 8,87 | 5395 | 889 | 153486 | 41722 | 31.87 | 0.00 |
| 95 | 8,97 | 5296 | 926 | 155035 | 43419 | 31.87 | 0.00 |

Relazione di calcolo opere provvisionali

| | | | | | |
|----------|-------|----------|--------------|------|------------|
| COMMESSA | LOTTO | CODIFICA | DOCUMENTO | REV. | FOGLIO |
| IN1A | 20 | D26CL | FV 06 00 002 | A | 225 di 294 |

| n° | Y [m] | σ_{om} [kg/mq] | σ_{av} [kg/mq] | σ_{om} [kg/mq] | σ_{ov} [kg/mq] | δ_a [°] | δ_o [°] |
|-----|----------|--------------------------|--------------------------|--------------------------|--------------------------|-------------------|-------------------|
| 96 | 9,07 | 5199 | 962 | 156590 | 45115 | 31.87 | 0.00 |
| 97 | 9,17 | 5197 | 998 | 158149 | 46811 | 31.87 | 0.00 |
| 98 | 9,27 | 5193 | 1034 | 159712 | 48508 | 31.87 | 0.00 |
| 99 | 9,37 | 5187 | 1070 | 161280 | 50204 | 31.87 | 0.00 |
| 100 | 9,47 | 5180 | 1106 | 162852 | 51900 | 31.87 | 0.00 |
| 101 | 9,57 | 5091 | 1143 | 164427 | 53597 | 31.87 | 0.00 |
| 102 | 9,67 | 5082 | 1179 | 166007 | 55293 | 31.87 | 0.00 |
| 103 | 9,77 | 5076 | 1215 | 168109 | 56990 | 31.87 | 0.00 |
| 104 | 9,87 | 4991 | 1251 | 172896 | 58686 | 31.87 | 0.00 |
| 105 | 9,97 | 4983 | 1287 | 183144 | 60382 | 31.87 | 0.00 |
| 106 | 10,07 | 4974 | 1323 | 181592 | 62079 | 31.87 | 0.00 |
| 107 | 10,17 | 4899 | 1360 | 174064 | 63775 | 31.87 | 0.00 |
| 108 | 10,27 | 4889 | 1396 | 175662 | 65471 | 31.87 | 0.00 |
| 109 | 10,37 | 4882 | 1432 | 177262 | 67168 | 31.87 | 0.00 |
| 110 | 10,47 | 4812 | 1468 | 178865 | 68864 | 31.87 | 0.00 |
| 111 | 10,57 | 4859 | 1504 | 180471 | 70560 | 31.87 | 0.00 |
| 112 | 10,67 | 4848 | 1540 | 182080 | 72257 | 31.87 | 0.00 |
| 113 | 10,77 | 4780 | 1577 | 183691 | 73953 | 31.87 | 0.00 |
| 114 | 10,87 | 4723 | 1613 | 185304 | 75649 | 31.87 | 0.00 |
| 115 | 10,97 | 4712 | 1649 | 186920 | 77346 | 31.87 | 0.00 |
| 116 | 11,07 | 4746 | 1685 | 188538 | 79042 | 31.87 | 0.00 |
| 117 | 11,17 | 4692 | 1721 | 189862 | 80738 | 31.87 | 0.00 |
| 118 | 11,27 | 4677 | 1757 | 191078 | 82435 | 31.87 | 0.00 |
| 119 | 11,37 | 4666 | 1793 | 192591 | 84131 | 31.87 | 0.00 |
| 120 | 11,47 | 4619 | 1830 | 194214 | 85827 | 31.87 | 0.00 |
| 121 | 11,57 | 4608 | 1866 | 195838 | 87524 | 31.87 | 0.00 |
| 122 | 11,67 | 4596 | 1902 | 197464 | 89220 | 31.87 | 0.00 |
| 123 | 11,77 | 4583 | 1938 | 199092 | 90916 | 31.87 | 0.00 |
| 124 | 11,87 | 4569 | 1974 | 200722 | 92613 | 31.87 | 0.00 |
| 125 | 11,98 | 4553 | 2010 | 202354 | 94309 | 31.87 | 0.00 |
| 126 | 12,08 | 4536 | 2047 | 203987 | 96005 | 31.87 | 0.00 |
| 127 | 12,18 | 4509 | 2083 | 205622 | 97702 | 31.87 | 0.00 |
| 128 | 12,28 | 4493 | 2119 | 207258 | 99398 | 31.87 | 0.00 |
| 129 | 12,38 | 4472 | 2155 | 208896 | 101094 | 31.87 | 0.00 |
| 130 | 12,48 | 4457 | 2191 | 210535 | 102791 | 31.87 | 0.00 |
| 131 | 12,58 | 4482 | 2227 | 212176 | 104487 | 31.87 | 0.00 |
| 132 | 12,68 | 4525 | 2264 | 213818 | 106183 | 31.87 | 0.00 |
| 133 | 12,78 | 4568 | 2300 | 215461 | 107880 | 31.87 | 0.00 |
| 134 | 12,88 | 4611 | 2336 | 217106 | 109576 | 31.87 | 0.00 |
| 135 | 12,98 | 4656 | 2372 | 218752 | 111272 | 31.87 | 0.00 |
| 136 | 13,08 | 4707 | 2408 | 220400 | 112969 | 31.87 | 0.00 |
| 137 | 13,18 | 4731 | 2444 | 222048 | 114665 | 31.87 | 0.00 |
| 138 | 13,28 | 4719 | 2481 | 223698 | 116362 | 31.87 | 0.00 |
| 139 | 13,38 | 4696 | 2517 | 225348 | 118058 | 31.87 | 0.00 |
| 140 | 13,48 | 4679 | 2553 | 227000 | 119754 | 31.87 | 0.00 |
| 141 | 13,58 | 4671 | 2589 | 228653 | 121451 | 31.87 | 0.00 |
| 142 | 13,68 | 4655 | 2625 | 230307 | 123147 | 31.87 | 0.00 |
| 143 | 13,78 | 4612 | 2661 | 231962 | 124843 | 31.87 | 0.00 |
| 144 | 13,88 | 4590 | 2698 | 233617 | 126540 | 31.87 | 0.00 |
| 145 | 13,98 | 4592 | 2734 | 235274 | 128236 | 31.87 | 0.00 |
| 146 | 14,08 | 4606 | 2770 | 236932 | 129932 | 31.87 | 0.00 |
| 147 | 14,18 | 4586 | 2806 | 238590 | 131629 | 31.87 | 0.00 |
| 148 | 14,28 | 4530 | 2842 | 240250 | 133325 | 31.87 | 0.00 |
| 149 | 14,38 | 4506 | 2878 | 241910 | 135021 | 31.87 | 0.00 |
| 150 | 14,48 | 4532 | 2914 | 243571 | 136718 | 31.87 | 0.00 |
| 151 | 14,58 | 4510 | 2951 | 245233 | 138414 | 31.87 | 0.00 |
| 152 | 14,68 | 4495 | 2987 | 246896 | 140110 | 31.87 | 0.00 |
| 153 | 14,78 | 4146 | 3023 | 248559 | 141807 | 31.87 | 0.00 |
| 154 | 14,88 | 4596 | 3059 | 250223 | 143503 | 31.87 | 0.00 |
| 155 | 14,98 | 5459 | 3095 | 251888 | 145199 | 31.87 | 0.00 |
| 156 | 15,08 | 5499 | 3131 | 253554 | 146896 | 31.87 | 0.00 |
| 157 | 15,18 | 5538 | 3168 | 255220 | 148592 | 31.87 | 0.00 |
| 158 | 15,28 | 5578 | 3204 | 256887 | 150288 | 31.87 | 0.00 |
| 159 | 15,38 | 7936 | 3240 | 258554 | 151985 | 31.87 | 0.00 |
| 160 | 15,49 | 9357 | 3276 | 260222 | 153681 | 31.87 | 0.00 |
| 161 | 15,59 | 8444 | 3312 | 261891 | 155377 | 31.87 | 0.00 |
| 162 | 15,69 | 8454 | 3348 | 263560 | 157074 | 31.87 | 0.00 |
| 163 | 15,79 | 8462 | 3385 | 265230 | 158770 | 31.87 | 0.00 |
| 164 | 15,89 | 8327 | 3420 | 266874 | 160439 | 31.87 | 0.00 |
| 165 | 15,98 | 10381 | 3447 | 268099 | 161684 | 31.87 | 0.00 |
| 166 | 15,99 | 10765 | 3521 | 263091 | 158938 | 31.87 | 0.00 |
| 167 | 16,02 | 8584 | 3644 | 254284 | 153878 | 30.93 | 0.00 |
| 168 | 16,09 | 8534 | 3720 | 250959 | 152642 | 30.93 | 0.00 |
| 169 | 16,19 | 8859 | 3755 | 240501 | 154086 | 30.93 | 0.00 |
| 170 | 16,29 | 8863 | 3794 | 242641 | 155665 | 30.93 | 0.00 |
| 171 | 16,39 | 8866 | 3833 | 256076 | 157244 | 30.93 | 0.00 |
| 172 | 16,49 | 8674 | 3871 | 257639 | 158822 | 30.93 | 0.00 |
| 173 | 16,59 | 8678 | 3910 | 259202 | 160401 | 30.93 | 0.00 |
| 174 | 16,69 | 8689 | 3948 | 260765 | 161980 | 30.93 | 0.00 |
| 175 | 16,79 | 8760 | 3987 | 262329 | 163559 | 30.93 | 0.00 |
| 176 | 16,89 | 8767 | 4025 | 263737 | 165138 | 30.93 | 0.00 |

Relazione di calcolo opere provvisionali

| COMMESSA | LOTTO | CODIFICA | DOCUMENTO | REV. | FOGLIO |
|----------|-------|----------|--------------|------|------------|
| IN1A | 20 | D26CL | FV 06 00 002 | A | 226 di 294 |

| n° | Y [m] | σ_{am} [kg/mq] | σ_{av} [kg/mq] | σ_{dm} [kg/mq] | σ_{dv} [kg/mq] | δ_a [°] | δ_p [°] |
|-----|----------|--------------------------|--------------------------|--------------------------|--------------------------|-------------------|-------------------|
| 177 | 16,99 | 8697 | 4064 | 265064 | 166716 | 30.93 | 0.00 |
| 178 | 17,09 | 8703 | 4102 | 266546 | 168295 | 30.93 | 0.00 |
| 179 | 17,19 | 8532 | 4141 | 268110 | 169874 | 30.93 | 0.00 |
| 180 | 17,29 | 8539 | 4179 | 269674 | 171453 | 30.93 | 0.00 |
| 181 | 17,39 | 9920 | 4218 | 271239 | 173032 | 30.93 | 0.00 |
| 182 | 17,49 | 10079 | 4256 | 264968 | 174611 | 30.93 | 0.00 |
| 183 | 17,59 | 8703 | 4295 | 266525 | 176189 | 30.93 | 0.00 |
| 184 | 17,69 | 8546 | 4333 | 275916 | 177768 | 30.93 | 0.00 |
| 185 | 17,79 | 8547 | 4372 | 277482 | 179347 | 30.93 | 0.00 |
| 186 | 17,89 | 8548 | 4411 | 279048 | 180926 | 30.93 | 0.00 |
| 187 | 17,99 | 8411 | 4448 | 280614 | 182505 | 30.93 | 0.00 |
| 188 | 18,09 | 8414 | 4487 | 282180 | 184083 | 30.93 | 0.00 |
| 189 | 18,19 | 8551 | 4525 | 283746 | 185662 | 30.93 | 0.00 |
| 190 | 18,29 | 8547 | 4564 | 285313 | 187241 | 30.93 | 0.00 |
| 191 | 18,39 | 8542 | 4602 | 286879 | 188820 | 30.93 | 0.00 |
| 192 | 18,49 | 8421 | 4641 | 288446 | 190399 | 30.93 | 0.00 |
| 193 | 18,59 | 8418 | 4679 | 290014 | 191978 | 30.93 | 0.00 |
| 194 | 18,69 | 8422 | 4718 | 291581 | 193556 | 30.93 | 0.00 |
| 195 | 18,79 | 8417 | 4756 | 293148 | 195135 | 30.93 | 0.00 |
| 196 | 18,89 | 8420 | 4795 | 294716 | 196714 | 30.93 | 0.00 |
| 197 | 18,99 | 8413 | 4833 | 288322 | 198293 | 30.93 | 0.00 |
| 198 | 19,10 | 8413 | 4872 | 289883 | 199872 | 30.93 | 0.00 |
| 199 | 19,20 | 8404 | 4910 | 299405 | 201451 | 30.93 | 0.00 |
| 200 | 19,30 | 8403 | 4949 | 300974 | 203029 | 30.93 | 0.00 |
| 201 | 19,40 | 8316 | 4987 | 302542 | 204608 | 30.93 | 0.00 |
| 202 | 19,50 | 8389 | 5026 | 304111 | 206187 | 30.93 | 0.00 |
| 203 | 19,60 | 8385 | 5064 | 305680 | 207766 | 30.93 | 0.00 |
| 204 | 19,70 | 8308 | 5103 | 307249 | 209345 | 30.93 | 0.00 |
| 205 | 19,80 | 8307 | 5141 | 308818 | 210923 | 30.93 | 0.00 |
| 206 | 19,90 | 8305 | 5180 | 310388 | 212502 | 30.93 | 0.00 |
| 207 | 20,00 | 8301 | 5218 | 311957 | 214081 | 30.93 | 0.00 |
| 208 | 20,10 | 8297 | 5257 | 313527 | 215660 | 30.93 | 0.00 |
| 209 | 20,20 | 8292 | 5295 | 315096 | 217239 | 30.93 | 0.00 |
| 210 | 20,30 | 8287 | 5334 | 316666 | 218818 | 30.93 | 0.00 |
| 211 | 20,40 | 8280 | 5372 | 318236 | 220396 | 30.93 | 0.00 |
| 212 | 20,50 | 8272 | 5411 | 319805 | 221975 | 30.93 | 0.00 |
| 213 | 20,60 | 8264 | 5449 | 313302 | 223554 | 30.93 | 0.00 |
| 214 | 20,70 | 8255 | 5487 | 322730 | 225133 | 30.93 | 0.00 |
| 215 | 20,80 | 8244 | 5526 | 324505 | 226712 | 30.93 | 0.00 |

Combinazione n° 2 - SLU - GEO

| n° | Y [m] | σ_{am} [kg/mq] | σ_{av} [kg/mq] | σ_{dm} [kg/mq] | σ_{dv} [kg/mq] | δ_a [°] | δ_p [°] |
|----|----------|--------------------------|--------------------------|--------------------------|--------------------------|-------------------|-------------------|
| 1 | 0,00 | 0 | 0 | 0 | 0 | 20.74 | 0.00 |
| 2 | 0,10 | 6 | 0 | 5 | 0 | 20.74 | 0.00 |
| 3 | 0,20 | 16 | 0 | 170 | 0 | 20.74 | 0.00 |
| 4 | 0,30 | 51 | 0 | 632 | 0 | 20.74 | 0.00 |
| 5 | 0,40 | 574 | 0 | 1332 | 0 | 20.74 | 0.00 |
| 6 | 0,50 | 1572 | 0 | 2685 | 0 | 20.74 | 0.00 |
| 7 | 0,60 | 7790 | 0 | 6575 | 0 | 20.74 | 0.00 |
| 8 | 0,70 | 19079 | 0 | 23690 | 0 | 20.74 | 0.00 |
| 9 | 0,80 | 22733 | 0 | 29900 | 0 | 20.74 | 0.00 |
| 10 | 0,89 | 19426 | 0 | 28182 | 0 | 20.74 | 0.00 |
| 11 | 0,98 | 17307 | 0 | 39893 | 0 | 20.74 | 0.00 |
| 12 | 0,99 | 15650 | 0 | 53808 | 0 | 20.74 | 0.00 |
| 13 | 1,02 | 13995 | 0 | 87653 | 0 | 24.73 | 0.00 |
| 14 | 1,09 | 12566 | 0 | 145814 | 0 | 24.73 | 0.00 |
| 15 | 1,19 | 11182 | 0 | 108740 | 0 | 24.73 | 0.00 |
| 16 | 1,29 | 9888 | 0 | 33933 | 0 | 24.73 | 0.00 |
| 17 | 1,39 | 8845 | 0 | 29519 | 0 | 24.73 | 0.00 |
| 18 | 1,49 | 7981 | 0 | 30746 | 0 | 24.73 | 0.00 |
| 19 | 1,59 | 7176 | 0 | 32193 | 0 | 24.73 | 0.00 |
| 20 | 1,69 | 6482 | 0 | 33847 | 0 | 24.73 | 0.00 |
| 21 | 1,79 | 5951 | 0 | 35715 | 0 | 24.73 | 0.00 |
| 22 | 1,89 | 5473 | 0 | 37776 | 0 | 24.73 | 0.00 |
| 23 | 1,99 | 4992 | 0 | 40190 | 0 | 24.73 | 0.00 |
| 24 | 2,09 | 4673 | 0 | 42888 | 0 | 24.73 | 0.00 |
| 25 | 2,19 | 4352 | 0 | 45680 | 0 | 24.73 | 0.00 |
| 26 | 2,29 | 3721 | 0 | 48707 | 0 | 24.73 | 0.00 |
| 27 | 2,39 | 3449 | 0 | 52023 | 0 | 24.73 | 0.00 |
| 28 | 2,48 | 3536 | 0 | 55702 | 0 | 24.73 | 0.00 |
| 29 | 2,58 | 3318 | 0 | 59787 | 0 | 24.73 | 0.00 |
| 30 | 2,68 | 3152 | 0 | 64312 | 0 | 24.73 | 0.00 |
| 31 | 2,78 | 2987 | 0 | 56093 | 0 | 24.73 | 0.00 |

Relazione di calcolo opere provvisionali

| COMMESSA | LOTTO | CODIFICA | DOCUMENTO | REV. | FOGLIO |
|----------|-------|----------|--------------|------|------------|
| IN1A | 20 | D26CL | FV 06 00 002 | A | 227 di 294 |

| n° | Y [m] | σ_{am} [kg/mq] | σ_{av} [kg/mq] | σ_{om} [kg/mq] | σ_{ov} [kg/mq] | δ_a [°] | δ_o [°] |
|-----|----------|--------------------------|--------------------------|--------------------------|--------------------------|-------------------|-------------------|
| 32 | 2,88 | 2767 | 0 | 42933 | 0 | 24.73 | 0.00 |
| 33 | 2,98 | 2707 | 0 | 41041 | 0 | 24.73 | 0.00 |
| 34 | 3,08 | 2594 | 0 | 42375 | 0 | 24.73 | 0.00 |
| 35 | 3,18 | 2428 | 0 | 43754 | 0 | 24.73 | 0.00 |
| 36 | 3,28 | 2316 | 0 | 45176 | 0 | 24.73 | 0.00 |
| 37 | 3,38 | 1651 | 0 | 46679 | 0 | 24.73 | 0.00 |
| 38 | 3,48 | 953 | 0 | 48246 | 0 | 24.73 | 0.00 |
| 39 | 3,58 | 877 | 0 | 49884 | 0 | 24.73 | 0.00 |
| 40 | 3,68 | 903 | 0 | 51624 | 0 | 24.73 | 0.00 |
| 41 | 3,78 | 928 | 0 | 53416 | 0 | 24.73 | 0.00 |
| 42 | 3,88 | 954 | 0 | 55292 | 0 | 24.73 | 0.00 |
| 43 | 3,98 | 980 | 0 | 57252 | 0 | 24.73 | 0.00 |
| 44 | 4,08 | 1006 | 0 | 59306 | 0 | 24.73 | 0.00 |
| 45 | 4,17 | 1032 | 0 | 61453 | 0 | 24.73 | 0.00 |
| 46 | 4,27 | 1057 | 0 | 63706 | 0 | 24.73 | 0.00 |
| 47 | 4,37 | 1083 | 0 | 66118 | 0 | 24.73 | 0.00 |
| 48 | 4,47 | 548 | 0 | 68599 | 0 | 24.73 | 0.00 |
| 49 | 4,57 | 574 | 0 | 71207 | 0 | 24.73 | 0.00 |
| 50 | 4,67 | 1161 | 0 | 73941 | 0 | 24.73 | 0.00 |
| 51 | 4,77 | 1186 | 0 | 76820 | 0 | 24.73 | 0.00 |
| 52 | 4,87 | 1212 | 0 | 66979 | 0 | 24.73 | 0.00 |
| 53 | 4,97 | 1238 | 0 | 57349 | 0 | 24.73 | 0.00 |
| 54 | 5,07 | 1264 | 0 | 59773 | 0 | 24.73 | 0.00 |
| 55 | 5,17 | 1290 | 0 | 61199 | 0 | 24.73 | 0.00 |
| 56 | 5,27 | 1315 | 0 | 62669 | 0 | 24.73 | 0.00 |
| 57 | 5,37 | 1341 | 0 | 64182 | 0 | 24.73 | 0.00 |
| 58 | 5,47 | 1367 | 0 | 65742 | 0 | 24.73 | 0.00 |
| 59 | 5,57 | 1393 | 0 | 67350 | 0 | 24.73 | 0.00 |
| 60 | 5,67 | 1419 | 0 | 69008 | 0 | 24.73 | 0.00 |
| 61 | 5,76 | 1444 | 0 | 70718 | 0 | 24.73 | 0.00 |
| 62 | 5,86 | 1470 | 0 | 72482 | 0 | 24.73 | 0.00 |
| 63 | 5,96 | 1491 | 0 | 73707 | 0 | 24.73 | 0.00 |
| 64 | 5,98 | 1299 | 0 | 76661 | 0 | 24.73 | 0.00 |
| 65 | 6,02 | 1171 | 0 | 81666 | 0 | 26.44 | 0.00 |
| 66 | 6,06 | 1253 | 0 | 84871 | 0 | 26.44 | 0.00 |
| 67 | 6,16 | 1274 | 0 | 87672 | 0 | 26.44 | 0.00 |
| 68 | 6,26 | 1295 | 0 | 86330 | 0 | 26.44 | 0.00 |
| 69 | 6,36 | 653 | 0 | 75718 | 0 | 26.44 | 0.00 |
| 70 | 6,46 | 2764 | 0 | 68758 | 0 | 26.44 | 0.00 |
| 71 | 6,56 | 5520 | 46 | 69437 | 1554 | 26.44 | 0.00 |
| 72 | 6,66 | 5397 | 87 | 70341 | 2495 | 26.44 | 0.00 |
| 73 | 6,76 | 5405 | 129 | 71297 | 3436 | 26.44 | 0.00 |
| 74 | 6,86 | 5439 | 167 | 72055 | 4386 | 26.44 | 0.00 |
| 75 | 6,96 | 5353 | 204 | 72784 | 5339 | 26.44 | 0.00 |
| 76 | 7,06 | 5359 | 241 | 73521 | 6293 | 26.44 | 0.00 |
| 77 | 7,16 | 5275 | 277 | 75617 | 7246 | 26.44 | 0.00 |
| 78 | 7,26 | 2818 | 314 | 81736 | 8200 | 26.44 | 0.00 |
| 79 | 7,36 | 2824 | 351 | 81201 | 9154 | 26.44 | 0.00 |
| 80 | 7,46 | 5203 | 387 | 76659 | 10108 | 26.44 | 0.00 |
| 81 | 7,56 | 5121 | 424 | 77435 | 11062 | 26.44 | 0.00 |
| 82 | 7,66 | 5041 | 460 | 78217 | 12016 | 26.44 | 0.00 |
| 83 | 7,76 | 5042 | 497 | 79006 | 12970 | 26.44 | 0.00 |
| 84 | 7,86 | 5041 | 533 | 79800 | 13924 | 26.44 | 0.00 |
| 85 | 7,96 | 4963 | 570 | 80600 | 14877 | 26.44 | 0.00 |
| 86 | 8,06 | 4886 | 606 | 81405 | 15831 | 26.44 | 0.00 |
| 87 | 8,16 | 4885 | 643 | 82215 | 16785 | 26.44 | 0.00 |
| 88 | 8,26 | 4883 | 679 | 83030 | 17739 | 26.44 | 0.00 |
| 89 | 8,37 | 4878 | 716 | 83849 | 18693 | 26.44 | 0.00 |
| 90 | 8,47 | 4805 | 753 | 84673 | 19647 | 26.44 | 0.00 |
| 91 | 8,57 | 4733 | 789 | 85718 | 20601 | 26.44 | 0.00 |
| 92 | 8,67 | 4730 | 826 | 88722 | 21555 | 26.44 | 0.00 |
| 93 | 8,77 | 4724 | 862 | 93834 | 22509 | 26.44 | 0.00 |
| 94 | 8,87 | 4717 | 899 | 93057 | 23463 | 26.44 | 0.00 |
| 95 | 8,97 | 4651 | 935 | 89447 | 24417 | 26.44 | 0.00 |
| 96 | 9,07 | 4642 | 972 | 89778 | 25371 | 26.44 | 0.00 |
| 97 | 9,17 | 4635 | 1008 | 90626 | 26325 | 26.44 | 0.00 |
| 98 | 9,27 | 4571 | 1045 | 91477 | 27279 | 26.44 | 0.00 |
| 99 | 9,37 | 4513 | 1081 | 92331 | 28233 | 26.44 | 0.00 |
| 100 | 9,47 | 4505 | 1118 | 93187 | 29187 | 26.44 | 0.00 |
| 101 | 9,57 | 4545 | 1155 | 94047 | 30141 | 26.44 | 0.00 |
| 102 | 9,67 | 4488 | 1191 | 94909 | 31095 | 26.44 | 0.00 |
| 103 | 9,77 | 4434 | 1228 | 95773 | 32049 | 26.44 | 0.00 |
| 104 | 9,87 | 4425 | 1264 | 96640 | 33003 | 26.44 | 0.00 |
| 105 | 9,97 | 4416 | 1301 | 97510 | 33957 | 26.44 | 0.00 |
| 106 | 10,07 | 4405 | 1337 | 98381 | 34910 | 26.44 | 0.00 |
| 107 | 10,17 | 4392 | 1374 | 99367 | 35864 | 26.44 | 0.00 |
| 108 | 10,27 | 4347 | 1410 | 101405 | 36818 | 26.44 | 0.00 |
| 109 | 10,37 | 4334 | 1447 | 104585 | 37772 | 26.44 | 0.00 |
| 110 | 10,47 | 4324 | 1483 | 108639 | 38726 | 26.44 | 0.00 |
| 111 | 10,57 | 4283 | 1520 | 107140 | 39680 | 26.44 | 0.00 |
| 112 | 10,67 | 4273 | 1557 | 103722 | 40634 | 26.44 | 0.00 |

Relazione di calcolo opere provvisionali

| | | | | | |
|----------|-------|----------|--------------|------|------------|
| COMMESSA | LOTTO | CODIFICA | DOCUMENTO | REV. | FOGLIO |
| IN1A | 20 | D26CL | FV 06 00 002 | A | 228 di 294 |

| n° | Y [m] | σ_{om} [kg/mq] | σ_{av} [kg/mq] | σ_{om} [kg/mq] | σ_{ov} [kg/mq] | δ_a [°] | δ_o [°] |
|-----|----------|--------------------------|--------------------------|--------------------------|--------------------------|-------------------|-------------------|
| 113 | 10,77 | 4261 | 1593 | 104606 | 41588 | 26,44 | 0,00 |
| 114 | 10,87 | 4247 | 1630 | 105493 | 42542 | 26,44 | 0,00 |
| 115 | 10,97 | 4233 | 1666 | 106381 | 43496 | 26,44 | 0,00 |
| 116 | 11,07 | 4205 | 1703 | 107271 | 44450 | 26,44 | 0,00 |
| 117 | 11,17 | 4190 | 1739 | 108162 | 45404 | 26,44 | 0,00 |
| 118 | 11,27 | 4179 | 1776 | 109055 | 46358 | 26,44 | 0,00 |
| 119 | 11,37 | 4157 | 1812 | 109949 | 47312 | 26,44 | 0,00 |
| 120 | 11,47 | 4144 | 1849 | 110845 | 48266 | 26,44 | 0,00 |
| 121 | 11,57 | 4118 | 1885 | 111742 | 49220 | 26,44 | 0,00 |
| 122 | 11,67 | 4124 | 1922 | 112640 | 50174 | 26,44 | 0,00 |
| 123 | 11,77 | 4174 | 1958 | 113479 | 51128 | 26,44 | 0,00 |
| 124 | 11,87 | 4224 | 1995 | 114160 | 52082 | 26,44 | 0,00 |
| 125 | 11,98 | 4270 | 2032 | 114902 | 53036 | 26,44 | 0,00 |
| 126 | 12,08 | 4327 | 2068 | 115804 | 53990 | 26,44 | 0,00 |
| 127 | 12,18 | 4371 | 2105 | 116707 | 54944 | 26,44 | 0,00 |
| 128 | 12,28 | 4369 | 2141 | 117611 | 55897 | 26,44 | 0,00 |
| 129 | 12,38 | 4352 | 2178 | 118516 | 56851 | 26,44 | 0,00 |
| 130 | 12,48 | 4338 | 2214 | 119422 | 57805 | 26,44 | 0,00 |
| 131 | 12,58 | 4321 | 2251 | 120329 | 58759 | 26,44 | 0,00 |
| 132 | 12,68 | 4303 | 2287 | 121237 | 59713 | 26,44 | 0,00 |
| 133 | 12,78 | 4284 | 2324 | 122147 | 60667 | 26,44 | 0,00 |
| 134 | 12,88 | 4264 | 2360 | 123057 | 61621 | 26,44 | 0,00 |
| 135 | 12,98 | 4242 | 2397 | 123968 | 62575 | 26,44 | 0,00 |
| 136 | 13,08 | 4247 | 2434 | 124880 | 63529 | 26,44 | 0,00 |
| 137 | 13,18 | 4430 | 2470 | 125793 | 64483 | 26,44 | 0,00 |
| 138 | 13,28 | 6163 | 2507 | 126707 | 65437 | 26,44 | 0,00 |
| 139 | 13,38 | 7568 | 2543 | 127622 | 66391 | 26,44 | 0,00 |
| 140 | 13,48 | 7579 | 2580 | 128538 | 67345 | 26,44 | 0,00 |
| 141 | 13,58 | 7593 | 2616 | 129454 | 68299 | 26,44 | 0,00 |
| 142 | 13,68 | 7442 | 2653 | 130372 | 69253 | 26,44 | 0,00 |
| 143 | 13,78 | 7612 | 2689 | 131290 | 70207 | 26,44 | 0,00 |
| 144 | 13,88 | 7622 | 2726 | 132208 | 71161 | 26,44 | 0,00 |
| 145 | 13,98 | 7474 | 2762 | 133128 | 72115 | 26,44 | 0,00 |
| 146 | 14,08 | 7485 | 2799 | 134048 | 73069 | 26,44 | 0,00 |
| 147 | 14,18 | 7493 | 2835 | 134969 | 74023 | 26,44 | 0,00 |
| 148 | 14,28 | 7357 | 2872 | 135891 | 74977 | 26,44 | 0,00 |
| 149 | 14,38 | 7366 | 2909 | 136813 | 75931 | 26,44 | 0,00 |
| 150 | 14,48 | 7518 | 2945 | 137736 | 76884 | 26,44 | 0,00 |
| 151 | 14,58 | 7386 | 2982 | 138660 | 77838 | 26,44 | 0,00 |
| 152 | 14,68 | 7391 | 3018 | 139584 | 78792 | 26,44 | 0,00 |
| 153 | 14,78 | 7401 | 3055 | 140509 | 79746 | 26,44 | 0,00 |
| 154 | 14,88 | 7404 | 3091 | 141435 | 80700 | 26,44 | 0,00 |
| 155 | 14,98 | 7411 | 3128 | 142361 | 81654 | 26,44 | 0,00 |
| 156 | 15,08 | 7289 | 3164 | 143287 | 82608 | 26,44 | 0,00 |
| 157 | 15,18 | 7297 | 3201 | 144214 | 83562 | 26,44 | 0,00 |
| 158 | 15,28 | 7421 | 3237 | 145142 | 84516 | 26,44 | 0,00 |
| 159 | 15,38 | 7424 | 3274 | 146070 | 85470 | 26,44 | 0,00 |
| 160 | 15,49 | 7308 | 3311 | 146999 | 86424 | 26,44 | 0,00 |
| 161 | 15,59 | 7312 | 3347 | 147928 | 87378 | 26,44 | 0,00 |
| 162 | 15,69 | 7315 | 3384 | 148858 | 88332 | 26,44 | 0,00 |
| 163 | 15,79 | 7212 | 3420 | 149788 | 89286 | 26,44 | 0,00 |
| 164 | 15,89 | 7257 | 3456 | 150704 | 90224 | 26,44 | 0,00 |
| 165 | 15,98 | 6757 | 3483 | 151387 | 90924 | 26,44 | 0,00 |
| 166 | 15,99 | 6950 | 3553 | 148876 | 89580 | 26,44 | 0,00 |
| 167 | 16,02 | 7735 | 3671 | 144440 | 87072 | 25,61 | 0,00 |
| 168 | 16,09 | 7678 | 3744 | 142737 | 86517 | 25,61 | 0,00 |
| 169 | 16,19 | 7677 | 3779 | 136297 | 87335 | 25,61 | 0,00 |
| 170 | 16,29 | 7587 | 3818 | 137258 | 88229 | 25,61 | 0,00 |
| 171 | 16,39 | 7587 | 3857 | 145371 | 89124 | 25,61 | 0,00 |
| 172 | 16,49 | 7676 | 3895 | 146532 | 90019 | 25,61 | 0,00 |
| 173 | 16,59 | 7592 | 3934 | 147412 | 90914 | 25,61 | 0,00 |
| 174 | 16,69 | 7589 | 3973 | 148292 | 91809 | 25,61 | 0,00 |
| 175 | 16,79 | 7650 | 4011 | 149173 | 92704 | 25,61 | 0,00 |
| 176 | 16,89 | 7646 | 4050 | 150053 | 93599 | 25,61 | 0,00 |
| 177 | 16,99 | 7589 | 4089 | 150872 | 94494 | 25,61 | 0,00 |
| 178 | 17,09 | 7519 | 4128 | 151620 | 95388 | 25,61 | 0,00 |
| 179 | 17,19 | 7581 | 4166 | 152430 | 96283 | 25,61 | 0,00 |
| 180 | 17,29 | 7579 | 4205 | 153312 | 97178 | 25,61 | 0,00 |
| 181 | 17,39 | 8678 | 4244 | 154193 | 98073 | 25,61 | 0,00 |
| 182 | 17,49 | 8677 | 4282 | 155075 | 98968 | 25,61 | 0,00 |
| 183 | 17,59 | 7514 | 4321 | 155957 | 99863 | 25,61 | 0,00 |
| 184 | 17,69 | 7512 | 4360 | 151932 | 100758 | 25,61 | 0,00 |
| 185 | 17,79 | 7509 | 4399 | 152808 | 101652 | 25,61 | 0,00 |
| 186 | 17,89 | 7504 | 4437 | 153690 | 102547 | 25,61 | 0,00 |
| 187 | 17,99 | 7499 | 4476 | 154573 | 103442 | 25,61 | 0,00 |
| 188 | 18,09 | 7493 | 4515 | 160356 | 104337 | 25,61 | 0,00 |
| 189 | 18,19 | 7487 | 4554 | 161239 | 105232 | 25,61 | 0,00 |
| 190 | 18,29 | 7457 | 4592 | 162122 | 106127 | 25,61 | 0,00 |
| 191 | 18,39 | 7452 | 4631 | 163006 | 107022 | 25,61 | 0,00 |
| 192 | 18,49 | 7468 | 4670 | 163889 | 107916 | 25,61 | 0,00 |
| 193 | 18,59 | 7447 | 4708 | 164773 | 108811 | 25,61 | 0,00 |

Relazione di calcolo opere provvisionali

| COMMESSA | LOTTO | CODIFICA | DOCUMENTO | REV. | FOGLIO |
|----------|-------|----------|--------------|------|------------|
| IN1A | 20 | D26CL | FV 06 00 002 | A | 229 di 294 |

| n° | Y [m] | σ_{am} [kg/mq] | σ_{av} [kg/mq] | σ_{dm} [kg/mq] | σ_{dv} [kg/mq] | δ_a [°] | δ_o [°] |
|-----|----------|--------------------------|--------------------------|--------------------------|--------------------------|-------------------|-------------------|
| 194 | 18,69 | 7439 | 4747 | 165657 | 109706 | 25.61 | 0.00 |
| 195 | 18,79 | 7441 | 4786 | 166541 | 110601 | 25.61 | 0.00 |
| 196 | 18,89 | 7429 | 4825 | 167425 | 111496 | 25.61 | 0.00 |
| 197 | 18,99 | 7437 | 4863 | 168309 | 112391 | 25.61 | 0.00 |
| 198 | 19,10 | 7473 | 4902 | 169194 | 113286 | 25.61 | 0.00 |
| 199 | 19,20 | 7515 | 4941 | 170079 | 114181 | 25.61 | 0.00 |
| 200 | 19,30 | 7556 | 4979 | 170963 | 115075 | 25.61 | 0.00 |
| 201 | 19,40 | 7597 | 5018 | 166845 | 115970 | 25.61 | 0.00 |
| 202 | 19,50 | 7639 | 5057 | 167714 | 116865 | 25.61 | 0.00 |
| 203 | 19,60 | 7680 | 5096 | 173597 | 117760 | 25.61 | 0.00 |
| 204 | 19,70 | 7701 | 5134 | 174493 | 118655 | 25.61 | 0.00 |
| 205 | 19,80 | 7702 | 5173 | 175379 | 119550 | 25.61 | 0.00 |
| 206 | 19,90 | 7689 | 5212 | 176264 | 120445 | 25.61 | 0.00 |
| 207 | 20,00 | 7683 | 5250 | 177150 | 121339 | 25.61 | 0.00 |
| 208 | 20,10 | 7667 | 5289 | 178036 | 122234 | 25.61 | 0.00 |
| 209 | 20,20 | 7660 | 5328 | 178922 | 123129 | 25.61 | 0.00 |
| 210 | 20,30 | 7673 | 5367 | 179809 | 124024 | 25.61 | 0.00 |
| 211 | 20,40 | 7633 | 5405 | 180695 | 124919 | 25.61 | 0.00 |
| 212 | 20,50 | 7623 | 5444 | 181581 | 125814 | 25.61 | 0.00 |
| 213 | 20,60 | 10038 | 5483 | 182468 | 126709 | 25.61 | 0.00 |
| 214 | 20,70 | 11503 | 5522 | 183355 | 127603 | 25.61 | 0.00 |
| 215 | 20,80 | 10586 | 5560 | 184242 | 128498 | 25.61 | 0.00 |

Combinazione n° 3 - SLV - GEO

| n° | Y [m] | σ_{am} [kg/mq] | σ_{av} [kg/mq] | σ_{dm} [kg/mq] | σ_{dv} [kg/mq] | δ_a [°] | δ_o [°] |
|----|----------|--------------------------|--------------------------|--------------------------|--------------------------|-------------------|-------------------|
| 1 | 0,00 | 0 | 0 | 0 | 0 | 25.33 | 0.00 |
| 2 | 0,10 | 17 | 0 | 5 | 0 | 25.33 | 0.00 |
| 3 | 0,20 | 38 | 0 | 170 | 0 | 25.33 | 0.00 |
| 4 | 0,30 | 83 | 0 | 632 | 0 | 25.33 | 0.00 |
| 5 | 0,40 | 617 | 0 | 1332 | 0 | 25.33 | 0.00 |
| 6 | 0,50 | 1626 | 0 | 2685 | 0 | 25.33 | 0.00 |
| 7 | 0,60 | 7855 | 0 | 6575 | 0 | 25.33 | 0.00 |
| 8 | 0,70 | 19154 | 0 | 23690 | 0 | 25.33 | 0.00 |
| 9 | 0,80 | 22819 | 0 | 29900 | 0 | 25.33 | 0.00 |
| 10 | 0,89 | 19523 | 0 | 28182 | 0 | 25.33 | 0.00 |
| 11 | 0,98 | 17413 | 0 | 39893 | 0 | 25.33 | 0.00 |
| 12 | 0,99 | 15757 | 0 | 53808 | 0 | 25.33 | 0.00 |
| 13 | 1,02 | 14105 | 0 | 87653 | 0 | 29.93 | 0.00 |
| 14 | 1,09 | 12685 | 0 | 145814 | 0 | 29.93 | 0.00 |
| 15 | 1,19 | 11311 | 0 | 105357 | 0 | 29.93 | 0.00 |
| 16 | 1,29 | 10029 | 0 | 28673 | 0 | 29.93 | 0.00 |
| 17 | 1,39 | 8996 | 0 | 25238 | 0 | 29.93 | 0.00 |
| 18 | 1,49 | 8143 | 0 | 25765 | 0 | 29.93 | 0.00 |
| 19 | 1,59 | 7349 | 0 | 26442 | 0 | 29.93 | 0.00 |
| 20 | 1,69 | 6665 | 0 | 26798 | 0 | 29.93 | 0.00 |
| 21 | 1,79 | 6146 | 0 | 27203 | 0 | 29.93 | 0.00 |
| 22 | 1,89 | 5678 | 0 | 27662 | 0 | 29.93 | 0.00 |
| 23 | 1,99 | 5208 | 0 | 28166 | 0 | 29.93 | 0.00 |
| 24 | 2,09 | 4900 | 0 | 28704 | 0 | 29.93 | 0.00 |
| 25 | 2,19 | 4589 | 0 | 29272 | 0 | 29.93 | 0.00 |
| 26 | 2,29 | 3970 | 0 | 29863 | 0 | 29.93 | 0.00 |
| 27 | 2,39 | 3708 | 0 | 30476 | 0 | 29.93 | 0.00 |
| 28 | 2,48 | 3806 | 0 | 31106 | 0 | 29.93 | 0.00 |
| 29 | 2,58 | 3598 | 0 | 31752 | 0 | 29.93 | 0.00 |
| 30 | 2,68 | 3444 | 0 | 32411 | 0 | 29.93 | 0.00 |
| 31 | 2,78 | 3289 | 0 | 33083 | 0 | 29.93 | 0.00 |
| 32 | 2,88 | 3080 | 0 | 33765 | 0 | 29.93 | 0.00 |
| 33 | 2,98 | 3031 | 0 | 34458 | 0 | 29.93 | 0.00 |
| 34 | 3,08 | 2929 | 0 | 35159 | 0 | 29.93 | 0.00 |
| 35 | 3,18 | 2774 | 0 | 35868 | 0 | 29.93 | 0.00 |
| 36 | 3,28 | 2672 | 0 | 36585 | 0 | 29.93 | 0.00 |
| 37 | 3,38 | 2018 | 0 | 37308 | 0 | 29.93 | 0.00 |
| 38 | 3,48 | 1331 | 0 | 38038 | 0 | 29.93 | 0.00 |
| 39 | 3,58 | 1265 | 0 | 38774 | 0 | 29.93 | 0.00 |
| 40 | 3,68 | 1302 | 0 | 39515 | 0 | 29.93 | 0.00 |
| 41 | 3,78 | 1339 | 0 | 40261 | 0 | 29.93 | 0.00 |
| 42 | 3,88 | 1375 | 0 | 41011 | 0 | 29.93 | 0.00 |
| 43 | 3,98 | 1412 | 0 | 41766 | 0 | 29.93 | 0.00 |
| 44 | 4,08 | 1448 | 0 | 42525 | 0 | 29.93 | 0.00 |
| 45 | 4,17 | 1485 | 0 | 43288 | 0 | 29.93 | 0.00 |
| 46 | 4,27 | 1522 | 0 | 44054 | 0 | 29.93 | 0.00 |
| 47 | 4,37 | 1558 | 0 | 44823 | 0 | 29.93 | 0.00 |
| 48 | 4,47 | 1034 | 0 | 45596 | 0 | 29.93 | 0.00 |

Relazione di calcolo opere provvisionali

| | | | | | |
|----------|-------|----------|--------------|------|------------|
| COMMESSA | LOTTO | CODIFICA | DOCUMENTO | REV. | FOGLIO |
| IN1A | 20 | D26CL | FV 06 00 002 | A | 230 di 294 |

| n° | Y [m] | σ_{am} [kg/mq] | σ_{av} [kg/mq] | σ_{om} [kg/mq] | σ_{ov} [kg/mq] | δ_a [°] | δ_o [°] |
|-----|----------|--------------------------|--------------------------|--------------------------|--------------------------|-------------------|-------------------|
| 49 | 4,57 | 1070 | 0 | 46372 | 0 | 29.93 | 0.00 |
| 50 | 4,67 | 1668 | 0 | 47150 | 0 | 29.93 | 0.00 |
| 51 | 4,77 | 1704 | 0 | 47931 | 0 | 29.93 | 0.00 |
| 52 | 4,87 | 1741 | 0 | 48714 | 0 | 29.93 | 0.00 |
| 53 | 4,97 | 1778 | 0 | 49500 | 0 | 29.93 | 0.00 |
| 54 | 5,07 | 1814 | 0 | 50288 | 0 | 29.93 | 0.00 |
| 55 | 5,17 | 1851 | 0 | 51077 | 0 | 29.93 | 0.00 |
| 56 | 5,27 | 1887 | 0 | 51869 | 0 | 29.93 | 0.00 |
| 57 | 5,37 | 1924 | 0 | 52663 | 0 | 29.93 | 0.00 |
| 58 | 5,47 | 1961 | 0 | 53458 | 0 | 29.93 | 0.00 |
| 59 | 5,57 | 1997 | 0 | 54256 | 0 | 29.93 | 0.00 |
| 60 | 5,67 | 2034 | 0 | 55054 | 0 | 29.93 | 0.00 |
| 61 | 5,76 | 2070 | 0 | 55854 | 0 | 29.93 | 0.00 |
| 62 | 5,86 | 2107 | 0 | 56656 | 0 | 29.93 | 0.00 |
| 63 | 5,96 | 2138 | 0 | 57291 | 0 | 29.93 | 0.00 |
| 64 | 5,98 | 1948 | 0 | 59492 | 0 | 29.93 | 0.00 |
| 65 | 6,02 | 1825 | 0 | 63488 | 0 | 31.87 | 0.00 |
| 66 | 6,06 | 1911 | 0 | 66542 | 0 | 31.87 | 0.00 |
| 67 | 6,16 | 1943 | 0 | 67313 | 0 | 31.87 | 0.00 |
| 68 | 6,26 | 1975 | 0 | 80633 | 0 | 31.87 | 0.00 |
| 69 | 6,36 | 2007 | 0 | 79116 | 0 | 31.87 | 0.00 |
| 70 | 6,46 | 2040 | 0 | 64302 | 0 | 31.87 | 0.00 |
| 71 | 6,56 | 2072 | 46 | 64804 | 1554 | 31.87 | 0.00 |
| 72 | 6,66 | 1381 | 87 | 65439 | 2495 | 31.87 | 0.00 |
| 73 | 6,76 | 1402 | 129 | 66368 | 3436 | 31.87 | 0.00 |
| 74 | 6,86 | 1423 | 167 | 67437 | 4386 | 31.87 | 0.00 |
| 75 | 6,96 | 1445 | 204 | 68401 | 5339 | 31.87 | 0.00 |
| 76 | 7,06 | 1466 | 241 | 69238 | 6293 | 31.87 | 0.00 |
| 77 | 7,16 | 1488 | 277 | 70080 | 7246 | 31.87 | 0.00 |
| 78 | 7,26 | 1509 | 314 | 70927 | 8200 | 31.87 | 0.00 |
| 79 | 7,36 | 1531 | 351 | 71780 | 9154 | 31.87 | 0.00 |
| 80 | 7,46 | 1530 | 387 | 72636 | 10108 | 31.87 | 0.00 |
| 81 | 7,56 | 1521 | 424 | 73497 | 11062 | 31.87 | 0.00 |
| 82 | 7,66 | 1570 | 460 | 74362 | 12016 | 31.87 | 0.00 |
| 83 | 7,76 | 1661 | 497 | 75230 | 12970 | 31.87 | 0.00 |
| 84 | 7,86 | 1791 | 533 | 76102 | 13924 | 31.87 | 0.00 |
| 85 | 7,96 | 1712 | 570 | 76978 | 14877 | 31.87 | 0.00 |
| 86 | 8,06 | 1289 | 606 | 77856 | 15831 | 31.87 | 0.00 |
| 87 | 8,16 | 1878 | 643 | 78738 | 16785 | 31.87 | 0.00 |
| 88 | 8,26 | 2590 | 679 | 79622 | 17739 | 31.87 | 0.00 |
| 89 | 8,37 | 2352 | 716 | 80510 | 18693 | 31.87 | 0.00 |
| 90 | 8,47 | 2145 | 753 | 81399 | 19647 | 31.87 | 0.00 |
| 91 | 8,57 | 2206 | 789 | 82291 | 20601 | 31.87 | 0.00 |
| 92 | 8,67 | 1922 | 826 | 83186 | 21555 | 31.87 | 0.00 |
| 93 | 8,77 | 2332 | 862 | 84082 | 22509 | 31.87 | 0.00 |
| 94 | 8,87 | 3217 | 899 | 84981 | 23463 | 31.87 | 0.00 |
| 95 | 8,97 | 3263 | 935 | 85882 | 24417 | 31.87 | 0.00 |
| 96 | 9,07 | 3309 | 972 | 86784 | 25371 | 31.87 | 0.00 |
| 97 | 9,17 | 3357 | 1008 | 87689 | 26325 | 31.87 | 0.00 |
| 98 | 9,27 | 3401 | 1045 | 88595 | 27279 | 31.87 | 0.00 |
| 99 | 9,37 | 3446 | 1081 | 89503 | 28233 | 31.87 | 0.00 |
| 100 | 9,47 | 3493 | 1118 | 90412 | 29187 | 31.87 | 0.00 |
| 101 | 9,57 | 3537 | 1155 | 91323 | 30141 | 31.87 | 0.00 |
| 102 | 9,67 | 3580 | 1191 | 92235 | 31095 | 31.87 | 0.00 |
| 103 | 9,77 | 3626 | 1228 | 93149 | 32049 | 31.87 | 0.00 |
| 104 | 9,87 | 3669 | 1264 | 94064 | 33003 | 31.87 | 0.00 |
| 105 | 9,97 | 3714 | 1301 | 94980 | 33957 | 31.87 | 0.00 |
| 106 | 10,07 | 3757 | 1337 | 95898 | 34910 | 31.87 | 0.00 |
| 107 | 10,17 | 3799 | 1374 | 96817 | 35864 | 31.87 | 0.00 |
| 108 | 10,27 | 3841 | 1410 | 97737 | 36818 | 31.87 | 0.00 |
| 109 | 10,37 | 3883 | 1447 | 98658 | 37772 | 31.87 | 0.00 |
| 110 | 10,47 | 3927 | 1483 | 99580 | 38726 | 31.87 | 0.00 |
| 111 | 10,57 | 3968 | 1520 | 100503 | 39680 | 31.87 | 0.00 |
| 112 | 10,67 | 4010 | 1557 | 101427 | 40634 | 31.87 | 0.00 |
| 113 | 10,77 | 4053 | 1593 | 102352 | 41588 | 31.87 | 0.00 |
| 114 | 10,87 | 4094 | 1630 | 103277 | 42542 | 31.87 | 0.00 |
| 115 | 10,97 | 4132 | 1666 | 104204 | 43496 | 31.87 | 0.00 |
| 116 | 11,07 | 4175 | 1703 | 105131 | 44450 | 31.87 | 0.00 |
| 117 | 11,17 | 4219 | 1739 | 106060 | 45404 | 31.87 | 0.00 |
| 118 | 11,27 | 4256 | 1776 | 106989 | 46358 | 31.87 | 0.00 |
| 119 | 11,37 | 4296 | 1812 | 107918 | 47312 | 31.87 | 0.00 |
| 120 | 11,47 | 4339 | 1849 | 108849 | 48266 | 31.87 | 0.00 |
| 121 | 11,57 | 4379 | 1885 | 109780 | 49220 | 31.87 | 0.00 |
| 122 | 11,67 | 4419 | 1922 | 110712 | 50174 | 31.87 | 0.00 |
| 123 | 11,77 | 4461 | 1958 | 111644 | 51128 | 31.87 | 0.00 |
| 124 | 11,87 | 4497 | 1995 | 112577 | 52082 | 31.87 | 0.00 |
| 125 | 11,98 | 4525 | 2032 | 113511 | 53036 | 31.87 | 0.00 |
| 126 | 12,08 | 4562 | 2068 | 114445 | 53990 | 31.87 | 0.00 |
| 127 | 12,18 | 4601 | 2105 | 115380 | 54944 | 31.87 | 0.00 |
| 128 | 12,28 | 4637 | 2141 | 116315 | 55897 | 31.87 | 0.00 |
| 129 | 12,38 | 4679 | 2178 | 117216 | 56851 | 31.87 | 0.00 |

| n° | Y [m] | σ_{om} [kg/mq] | σ_{av} [kg/mq] | σ_{om} [kg/mq] | σ_{ov} [kg/mq] | δ_a [°] | δ_o [°] |
|-----|----------|--------------------------|--------------------------|--------------------------|--------------------------|-------------------|-------------------|
| 130 | 12,48 | 4721 | 2214 | 117909 | 57805 | 31.87 | 0.00 |
| 131 | 12,58 | 4757 | 2251 | 118636 | 58759 | 31.87 | 0.00 |
| 132 | 12,68 | 4796 | 2287 | 119571 | 59713 | 31.87 | 0.00 |
| 133 | 12,78 | 4837 | 2324 | 120507 | 60667 | 31.87 | 0.00 |
| 134 | 12,88 | 4876 | 2360 | 121444 | 61621 | 31.87 | 0.00 |
| 135 | 12,98 | 4915 | 2397 | 122381 | 62575 | 31.87 | 0.00 |
| 136 | 13,08 | 4953 | 2434 | 123318 | 63529 | 31.87 | 0.00 |
| 137 | 13,18 | 4992 | 2470 | 124256 | 64483 | 31.87 | 0.00 |
| 138 | 13,28 | 5030 | 2507 | 125194 | 65437 | 31.87 | 0.00 |
| 139 | 13,38 | 5069 | 2543 | 126133 | 66391 | 31.87 | 0.00 |
| 140 | 13,48 | 5107 | 2580 | 127072 | 67345 | 31.87 | 0.00 |
| 141 | 13,58 | 5145 | 2616 | 128011 | 68299 | 31.87 | 0.00 |
| 142 | 13,68 | 5183 | 2653 | 128951 | 69253 | 31.87 | 0.00 |
| 143 | 13,78 | 5222 | 2689 | 129891 | 70207 | 31.87 | 0.00 |
| 144 | 13,88 | 5262 | 2726 | 130832 | 71161 | 31.87 | 0.00 |
| 145 | 13,98 | 5300 | 2762 | 131773 | 72115 | 31.87 | 0.00 |
| 146 | 14,08 | 5336 | 2799 | 132714 | 73069 | 31.87 | 0.00 |
| 147 | 14,18 | 5377 | 2835 | 133655 | 74023 | 31.87 | 0.00 |
| 148 | 14,28 | 5414 | 2872 | 134597 | 74977 | 31.87 | 0.00 |
| 149 | 14,38 | 5452 | 2909 | 135539 | 75931 | 31.87 | 0.00 |
| 150 | 14,48 | 5490 | 2945 | 136481 | 76884 | 31.87 | 0.00 |
| 151 | 14,58 | 5528 | 2982 | 137424 | 77838 | 31.87 | 0.00 |
| 152 | 14,68 | 5566 | 3018 | 138367 | 78792 | 31.87 | 0.00 |
| 153 | 14,78 | 5604 | 3055 | 139310 | 79746 | 31.87 | 0.00 |
| 154 | 14,88 | 5641 | 3091 | 140253 | 80700 | 31.87 | 0.00 |
| 155 | 14,98 | 5679 | 3128 | 141197 | 81654 | 31.87 | 0.00 |
| 156 | 15,08 | 5720 | 3164 | 142141 | 82608 | 31.87 | 0.00 |
| 157 | 15,18 | 5755 | 3201 | 143085 | 83562 | 31.87 | 0.00 |
| 158 | 15,28 | 5792 | 3237 | 144029 | 84516 | 31.87 | 0.00 |
| 159 | 15,38 | 5832 | 3274 | 144974 | 85470 | 31.87 | 0.00 |
| 160 | 15,49 | 5867 | 3311 | 145919 | 86424 | 31.87 | 0.00 |
| 161 | 15,59 | 5905 | 3347 | 146864 | 87378 | 31.87 | 0.00 |
| 162 | 15,69 | 5945 | 3384 | 147809 | 88332 | 31.87 | 0.00 |
| 163 | 15,79 | 5983 | 3420 | 148754 | 89286 | 31.87 | 0.00 |
| 164 | 15,89 | 6019 | 3456 | 149684 | 90224 | 31.87 | 0.00 |
| 165 | 15,98 | 6049 | 3483 | 150378 | 90924 | 31.87 | 0.00 |
| 166 | 15,99 | 6327 | 3553 | 147910 | 89580 | 31.87 | 0.00 |
| 167 | 16,02 | 6517 | 3671 | 143541 | 87072 | 30.93 | 0.00 |
| 168 | 16,09 | 6458 | 3744 | 141841 | 86517 | 30.93 | 0.00 |
| 169 | 16,19 | 6492 | 3779 | 142655 | 87335 | 30.93 | 0.00 |
| 170 | 16,29 | 6532 | 3818 | 135816 | 88229 | 30.93 | 0.00 |
| 171 | 16,39 | 6572 | 3857 | 136697 | 89124 | 30.93 | 0.00 |
| 172 | 16,49 | 6612 | 3895 | 145712 | 90019 | 30.93 | 0.00 |
| 173 | 16,59 | 6651 | 3934 | 146602 | 90914 | 30.93 | 0.00 |
| 174 | 16,69 | 6691 | 3973 | 147492 | 91809 | 30.93 | 0.00 |
| 175 | 16,79 | 6789 | 4011 | 148382 | 92704 | 30.93 | 0.00 |
| 176 | 16,89 | 6828 | 4050 | 149272 | 93599 | 30.93 | 0.00 |
| 177 | 16,99 | 6809 | 4089 | 150162 | 94494 | 30.93 | 0.00 |
| 178 | 17,09 | 6849 | 4128 | 150925 | 95388 | 30.93 | 0.00 |
| 179 | 17,19 | 6888 | 4166 | 151679 | 96283 | 30.93 | 0.00 |
| 180 | 17,29 | 7784 | 4205 | 152559 | 97178 | 30.93 | 0.00 |
| 181 | 17,39 | 8130 | 4244 | 153449 | 98073 | 30.93 | 0.00 |
| 182 | 17,49 | 7313 | 4282 | 154339 | 98968 | 30.93 | 0.00 |
| 183 | 17,59 | 7047 | 4321 | 155230 | 99863 | 30.93 | 0.00 |
| 184 | 17,69 | 7086 | 4360 | 156120 | 100758 | 30.93 | 0.00 |
| 185 | 17,79 | 7125 | 4399 | 157011 | 101652 | 30.93 | 0.00 |
| 186 | 17,89 | 7164 | 4437 | 157901 | 102547 | 30.93 | 0.00 |
| 187 | 17,99 | 7203 | 4476 | 158792 | 103442 | 30.93 | 0.00 |
| 188 | 18,09 | 7243 | 4515 | 159683 | 104337 | 30.93 | 0.00 |
| 189 | 18,19 | 7283 | 4554 | 160573 | 105232 | 30.93 | 0.00 |
| 190 | 18,29 | 7322 | 4592 | 161464 | 106127 | 30.93 | 0.00 |
| 191 | 18,39 | 7361 | 4631 | 162355 | 107022 | 30.93 | 0.00 |
| 192 | 18,49 | 7400 | 4670 | 163246 | 107916 | 30.93 | 0.00 |
| 193 | 18,59 | 7440 | 4708 | 164137 | 108811 | 30.93 | 0.00 |
| 194 | 18,69 | 7479 | 4747 | 165028 | 109706 | 30.93 | 0.00 |
| 195 | 18,79 | 7517 | 4786 | 165919 | 110601 | 30.93 | 0.00 |
| 196 | 18,89 | 7557 | 4825 | 166811 | 111496 | 30.93 | 0.00 |
| 197 | 18,99 | 7597 | 4863 | 167702 | 112391 | 30.93 | 0.00 |
| 198 | 19,10 | 7636 | 4902 | 168593 | 113286 | 30.93 | 0.00 |
| 199 | 19,20 | 7674 | 4941 | 169485 | 114181 | 30.93 | 0.00 |
| 200 | 19,30 | 7714 | 4979 | 170376 | 115075 | 30.93 | 0.00 |
| 201 | 19,40 | 7753 | 5018 | 171268 | 115970 | 30.93 | 0.00 |
| 202 | 19,50 | 7792 | 5057 | 172159 | 116865 | 30.93 | 0.00 |
| 203 | 19,60 | 7832 | 5096 | 173051 | 117760 | 30.93 | 0.00 |
| 204 | 19,70 | 7871 | 5134 | 173943 | 118655 | 30.93 | 0.00 |
| 205 | 19,80 | 7909 | 5173 | 174834 | 119550 | 30.93 | 0.00 |
| 206 | 19,90 | 7949 | 5212 | 175726 | 120445 | 30.93 | 0.00 |
| 207 | 20,00 | 7988 | 5250 | 176618 | 121339 | 30.93 | 0.00 |
| 208 | 20,10 | 8027 | 5289 | 177510 | 122234 | 30.93 | 0.00 |
| 209 | 20,20 | 8066 | 5328 | 178402 | 123129 | 30.93 | 0.00 |
| 210 | 20,30 | 8105 | 5367 | 179294 | 124024 | 30.93 | 0.00 |

Relazione di calcolo opere provvisionali

| COMMESSA | LOTTO | CODIFICA | DOCUMENTO | REV. | FOGLIO |
|----------|-------|----------|--------------|------|------------|
| IN1A | 20 | D26CL | FV 06 00 002 | A | 232 di 294 |

| n° | Y [m] | σ_{am} [kg/mq] | σ_{av} [kg/mq] | σ_{pm} [kg/mq] | σ_{pv} [kg/mq] | δ_a [°] | δ_p [°] |
|-----|----------|--------------------------|--------------------------|--------------------------|--------------------------|-------------------|-------------------|
| 211 | 20,40 | 8145 | 5405 | 180186 | 124919 | 30.93 | 0.00 |
| 212 | 20,50 | 8184 | 5444 | 181078 | 125814 | 30.93 | 0.00 |
| 213 | 20,60 | 8223 | 5483 | 181970 | 126709 | 30.93 | 0.00 |
| 214 | 20,70 | 8262 | 5522 | 182862 | 127603 | 30.93 | 0.00 |
| 215 | 20,80 | 8301 | 5560 | 183754 | 128498 | 30.93 | 0.00 |

Combinazione n° 4 - SLV - GEO

| n° | Y [m] | σ_{am} [kg/mq] | σ_{av} [kg/mq] | σ_{pm} [kg/mq] | σ_{pv} [kg/mq] | δ_a [°] | δ_p [°] |
|----|----------|--------------------------|--------------------------|--------------------------|--------------------------|-------------------|-------------------|
| 1 | 0,00 | 0 | 0 | 0 | 0 | 25.33 | 0.00 |
| 2 | 0,10 | 11 | 0 | 5 | 0 | 25.33 | 0.00 |
| 3 | 0,20 | 26 | 0 | 170 | 0 | 25.33 | 0.00 |
| 4 | 0,30 | 66 | 0 | 632 | 0 | 25.33 | 0.00 |
| 5 | 0,40 | 594 | 0 | 1332 | 0 | 25.33 | 0.00 |
| 6 | 0,50 | 1597 | 0 | 2685 | 0 | 25.33 | 0.00 |
| 7 | 0,60 | 7820 | 0 | 6575 | 0 | 25.33 | 0.00 |
| 8 | 0,70 | 19114 | 0 | 23690 | 0 | 25.33 | 0.00 |
| 9 | 0,80 | 22773 | 0 | 29900 | 0 | 25.33 | 0.00 |
| 10 | 0,89 | 19471 | 0 | 28182 | 0 | 25.33 | 0.00 |
| 11 | 0,98 | 17356 | 0 | 39893 | 0 | 25.33 | 0.00 |
| 12 | 0,99 | 15699 | 0 | 53808 | 0 | 25.33 | 0.00 |
| 13 | 1,02 | 14046 | 0 | 87653 | 0 | 29.93 | 0.00 |
| 14 | 1,09 | 12621 | 0 | 145814 | 0 | 29.93 | 0.00 |
| 15 | 1,19 | 11242 | 0 | 105357 | 0 | 29.93 | 0.00 |
| 16 | 1,29 | 9953 | 0 | 28673 | 0 | 29.93 | 0.00 |
| 17 | 1,39 | 8915 | 0 | 25238 | 0 | 29.93 | 0.00 |
| 18 | 1,49 | 8056 | 0 | 25765 | 0 | 29.93 | 0.00 |
| 19 | 1,59 | 7256 | 0 | 26442 | 0 | 29.93 | 0.00 |
| 20 | 1,69 | 6566 | 0 | 26798 | 0 | 29.93 | 0.00 |
| 21 | 1,79 | 6041 | 0 | 27203 | 0 | 29.93 | 0.00 |
| 22 | 1,89 | 5568 | 0 | 27662 | 0 | 29.93 | 0.00 |
| 23 | 1,99 | 5091 | 0 | 28166 | 0 | 29.93 | 0.00 |
| 24 | 2,09 | 4778 | 0 | 28704 | 0 | 29.93 | 0.00 |
| 25 | 2,19 | 4462 | 0 | 29272 | 0 | 29.93 | 0.00 |
| 26 | 2,29 | 3836 | 0 | 29863 | 0 | 29.93 | 0.00 |
| 27 | 2,39 | 3569 | 0 | 30476 | 0 | 29.93 | 0.00 |
| 28 | 2,48 | 3661 | 0 | 31106 | 0 | 29.93 | 0.00 |
| 29 | 2,58 | 3447 | 0 | 31752 | 0 | 29.93 | 0.00 |
| 30 | 2,68 | 3287 | 0 | 32411 | 0 | 29.93 | 0.00 |
| 31 | 2,78 | 3126 | 0 | 33083 | 0 | 29.93 | 0.00 |
| 32 | 2,88 | 2911 | 0 | 33765 | 0 | 29.93 | 0.00 |
| 33 | 2,98 | 2857 | 0 | 34458 | 0 | 29.93 | 0.00 |
| 34 | 3,08 | 2749 | 0 | 35159 | 0 | 29.93 | 0.00 |
| 35 | 3,18 | 2588 | 0 | 35868 | 0 | 29.93 | 0.00 |
| 36 | 3,28 | 2480 | 0 | 36585 | 0 | 29.93 | 0.00 |
| 37 | 3,38 | 1820 | 0 | 37308 | 0 | 29.93 | 0.00 |
| 38 | 3,48 | 1128 | 0 | 38038 | 0 | 29.93 | 0.00 |
| 39 | 3,58 | 1056 | 0 | 38774 | 0 | 29.93 | 0.00 |
| 40 | 3,68 | 1087 | 0 | 39515 | 0 | 29.93 | 0.00 |
| 41 | 3,78 | 1118 | 0 | 40261 | 0 | 29.93 | 0.00 |
| 42 | 3,88 | 1149 | 0 | 41011 | 0 | 29.93 | 0.00 |
| 43 | 3,98 | 1179 | 0 | 41766 | 0 | 29.93 | 0.00 |
| 44 | 4,08 | 1210 | 0 | 42525 | 0 | 29.93 | 0.00 |
| 45 | 4,17 | 1241 | 0 | 43288 | 0 | 29.93 | 0.00 |
| 46 | 4,27 | 1272 | 0 | 44054 | 0 | 29.93 | 0.00 |
| 47 | 4,37 | 1303 | 0 | 44823 | 0 | 29.93 | 0.00 |
| 48 | 4,47 | 772 | 0 | 45596 | 0 | 29.93 | 0.00 |
| 49 | 4,57 | 803 | 0 | 46372 | 0 | 29.93 | 0.00 |
| 50 | 4,67 | 1395 | 0 | 47150 | 0 | 29.93 | 0.00 |
| 51 | 4,77 | 1426 | 0 | 47931 | 0 | 29.93 | 0.00 |
| 52 | 4,87 | 1457 | 0 | 48714 | 0 | 29.93 | 0.00 |
| 53 | 4,97 | 1487 | 0 | 49500 | 0 | 29.93 | 0.00 |
| 54 | 5,07 | 1518 | 0 | 50288 | 0 | 29.93 | 0.00 |
| 55 | 5,17 | 1549 | 0 | 51077 | 0 | 29.93 | 0.00 |
| 56 | 5,27 | 1580 | 0 | 51869 | 0 | 29.93 | 0.00 |
| 57 | 5,37 | 1610 | 0 | 52663 | 0 | 29.93 | 0.00 |
| 58 | 5,47 | 1641 | 0 | 53458 | 0 | 29.93 | 0.00 |
| 59 | 5,57 | 1672 | 0 | 54256 | 0 | 29.93 | 0.00 |
| 60 | 5,67 | 1703 | 0 | 55054 | 0 | 29.93 | 0.00 |
| 61 | 5,76 | 1734 | 0 | 55854 | 0 | 29.93 | 0.00 |
| 62 | 5,86 | 1764 | 0 | 56656 | 0 | 29.93 | 0.00 |
| 63 | 5,96 | 1790 | 0 | 57291 | 0 | 29.93 | 0.00 |
| 64 | 5,98 | 1599 | 0 | 59492 | 0 | 29.93 | 0.00 |
| 65 | 6,02 | 1473 | 0 | 63488 | 0 | 31.87 | 0.00 |

Relazione di calcolo opere provvisionali

| COMMESSA | LOTTO | CODIFICA | DOCUMENTO | REV. | FOGLIO |
|----------|-------|----------|--------------|------|------------|
| IN1A | 20 | D26CL | FV 06 00 002 | A | 233 di 294 |

| n° | Y [m] | σ_{om} [kg/mq] | σ_{av} [kg/mq] | σ_{om} [kg/mq] | σ_{ov} [kg/mq] | δ_a [°] | δ_o [°] |
|-----|----------|--------------------------|--------------------------|--------------------------|--------------------------|-------------------|-------------------|
| 66 | 6,06 | 1557 | 0 | 66542 | 0 | 31.87 | 0.00 |
| 67 | 6,16 | 1583 | 0 | 67313 | 0 | 31.87 | 0.00 |
| 68 | 6,26 | 1610 | 0 | 80633 | 0 | 31.87 | 0.00 |
| 69 | 6,36 | 1636 | 0 | 79116 | 0 | 31.87 | 0.00 |
| 70 | 6,46 | 1662 | 0 | 64302 | 0 | 31.87 | 0.00 |
| 71 | 6,56 | 1688 | 46 | 64804 | 1554 | 31.87 | 0.00 |
| 72 | 6,66 | 1381 | 87 | 65439 | 2495 | 31.87 | 0.00 |
| 73 | 6,76 | 1402 | 129 | 66368 | 3436 | 31.87 | 0.00 |
| 74 | 6,86 | 1423 | 167 | 67437 | 4386 | 31.87 | 0.00 |
| 75 | 6,96 | 1445 | 204 | 68401 | 5339 | 31.87 | 0.00 |
| 76 | 7,06 | 1466 | 241 | 69238 | 6293 | 31.87 | 0.00 |
| 77 | 7,16 | 1488 | 277 | 70080 | 7246 | 31.87 | 0.00 |
| 78 | 7,26 | 1509 | 314 | 70927 | 8200 | 31.87 | 0.00 |
| 79 | 7,36 | 1531 | 351 | 71780 | 9154 | 31.87 | 0.00 |
| 80 | 7,46 | 1530 | 387 | 72636 | 10108 | 31.87 | 0.00 |
| 81 | 7,56 | 1521 | 424 | 73497 | 11062 | 31.87 | 0.00 |
| 82 | 7,66 | 1570 | 460 | 74362 | 12016 | 31.87 | 0.00 |
| 83 | 7,76 | 1661 | 497 | 75230 | 12970 | 31.87 | 0.00 |
| 84 | 7,86 | 1791 | 533 | 76102 | 13924 | 31.87 | 0.00 |
| 85 | 7,96 | 1712 | 570 | 76978 | 14877 | 31.87 | 0.00 |
| 86 | 8,06 | 1289 | 606 | 77856 | 15831 | 31.87 | 0.00 |
| 87 | 8,16 | 1878 | 643 | 78738 | 16785 | 31.87 | 0.00 |
| 88 | 8,26 | 2590 | 679 | 79622 | 17739 | 31.87 | 0.00 |
| 89 | 8,37 | 2352 | 716 | 80510 | 18693 | 31.87 | 0.00 |
| 90 | 8,47 | 2145 | 753 | 81399 | 19647 | 31.87 | 0.00 |
| 91 | 8,57 | 2206 | 789 | 82291 | 20601 | 31.87 | 0.00 |
| 92 | 8,67 | 1922 | 826 | 83186 | 21555 | 31.87 | 0.00 |
| 93 | 8,77 | 2332 | 862 | 84082 | 22509 | 31.87 | 0.00 |
| 94 | 8,87 | 3217 | 899 | 84981 | 23463 | 31.87 | 0.00 |
| 95 | 8,97 | 3263 | 935 | 85882 | 24417 | 31.87 | 0.00 |
| 96 | 9,07 | 3309 | 972 | 86784 | 25371 | 31.87 | 0.00 |
| 97 | 9,17 | 3357 | 1008 | 87689 | 26325 | 31.87 | 0.00 |
| 98 | 9,27 | 3401 | 1045 | 88595 | 27279 | 31.87 | 0.00 |
| 99 | 9,37 | 3446 | 1081 | 89503 | 28233 | 31.87 | 0.00 |
| 100 | 9,47 | 3493 | 1118 | 90412 | 29187 | 31.87 | 0.00 |
| 101 | 9,57 | 3537 | 1155 | 91323 | 30141 | 31.87 | 0.00 |
| 102 | 9,67 | 3580 | 1191 | 92235 | 31095 | 31.87 | 0.00 |
| 103 | 9,77 | 3626 | 1228 | 93149 | 32049 | 31.87 | 0.00 |
| 104 | 9,87 | 3669 | 1264 | 94064 | 33003 | 31.87 | 0.00 |
| 105 | 9,97 | 3714 | 1301 | 94980 | 33957 | 31.87 | 0.00 |
| 106 | 10,07 | 3757 | 1337 | 95898 | 34910 | 31.87 | 0.00 |
| 107 | 10,17 | 3799 | 1374 | 96817 | 35864 | 31.87 | 0.00 |
| 108 | 10,27 | 3841 | 1410 | 97737 | 36818 | 31.87 | 0.00 |
| 109 | 10,37 | 3883 | 1447 | 98658 | 37772 | 31.87 | 0.00 |
| 110 | 10,47 | 3927 | 1483 | 99580 | 38726 | 31.87 | 0.00 |
| 111 | 10,57 | 3968 | 1520 | 100503 | 39680 | 31.87 | 0.00 |
| 112 | 10,67 | 4010 | 1557 | 101427 | 40634 | 31.87 | 0.00 |
| 113 | 10,77 | 4053 | 1593 | 102352 | 41588 | 31.87 | 0.00 |
| 114 | 10,87 | 4094 | 1630 | 103277 | 42542 | 31.87 | 0.00 |
| 115 | 10,97 | 4132 | 1666 | 104204 | 43496 | 31.87 | 0.00 |
| 116 | 11,07 | 4175 | 1703 | 105131 | 44450 | 31.87 | 0.00 |
| 117 | 11,17 | 4219 | 1739 | 106060 | 45404 | 31.87 | 0.00 |
| 118 | 11,27 | 4256 | 1776 | 106989 | 46358 | 31.87 | 0.00 |
| 119 | 11,37 | 4296 | 1812 | 107918 | 47312 | 31.87 | 0.00 |
| 120 | 11,47 | 4339 | 1849 | 108849 | 48266 | 31.87 | 0.00 |
| 121 | 11,57 | 4379 | 1885 | 109780 | 49220 | 31.87 | 0.00 |
| 122 | 11,67 | 4419 | 1922 | 110712 | 50174 | 31.87 | 0.00 |
| 123 | 11,77 | 4461 | 1958 | 111644 | 51128 | 31.87 | 0.00 |
| 124 | 11,87 | 4497 | 1995 | 112577 | 52082 | 31.87 | 0.00 |
| 125 | 11,98 | 4525 | 2032 | 113511 | 53036 | 31.87 | 0.00 |
| 126 | 12,08 | 4562 | 2068 | 114445 | 53990 | 31.87 | 0.00 |
| 127 | 12,18 | 4601 | 2105 | 115380 | 54944 | 31.87 | 0.00 |
| 128 | 12,28 | 4637 | 2141 | 116315 | 55897 | 31.87 | 0.00 |
| 129 | 12,38 | 4679 | 2178 | 117216 | 56851 | 31.87 | 0.00 |
| 130 | 12,48 | 4721 | 2214 | 117909 | 57805 | 31.87 | 0.00 |
| 131 | 12,58 | 4757 | 2251 | 118636 | 58759 | 31.87 | 0.00 |
| 132 | 12,68 | 4796 | 2287 | 119571 | 59713 | 31.87 | 0.00 |
| 133 | 12,78 | 4837 | 2324 | 120507 | 60667 | 31.87 | 0.00 |
| 134 | 12,88 | 4876 | 2360 | 121444 | 61621 | 31.87 | 0.00 |
| 135 | 12,98 | 4915 | 2397 | 122381 | 62575 | 31.87 | 0.00 |
| 136 | 13,08 | 4953 | 2434 | 123318 | 63529 | 31.87 | 0.00 |
| 137 | 13,18 | 4992 | 2470 | 124256 | 64483 | 31.87 | 0.00 |
| 138 | 13,28 | 5030 | 2507 | 125194 | 65437 | 31.87 | 0.00 |
| 139 | 13,38 | 5069 | 2543 | 126133 | 66391 | 31.87 | 0.00 |
| 140 | 13,48 | 5107 | 2580 | 127072 | 67345 | 31.87 | 0.00 |
| 141 | 13,58 | 5145 | 2616 | 128011 | 68299 | 31.87 | 0.00 |
| 142 | 13,68 | 5183 | 2653 | 128951 | 69253 | 31.87 | 0.00 |
| 143 | 13,78 | 5222 | 2689 | 129891 | 70207 | 31.87 | 0.00 |
| 144 | 13,88 | 5262 | 2726 | 130832 | 71161 | 31.87 | 0.00 |
| 145 | 13,98 | 5300 | 2762 | 131773 | 72115 | 31.87 | 0.00 |
| 146 | 14,08 | 5336 | 2799 | 132714 | 73069 | 31.87 | 0.00 |

Relazione di calcolo opere provvisionali

| COMMESSA | LOTTO | CODIFICA | DOCUMENTO | REV. | FOGLIO |
|----------|-------|----------|--------------|------|------------|
| IN1A | 20 | D26CL | FV 06 00 002 | A | 234 di 294 |

| n° | Y [m] | σ_{am} [kg/mq] | σ_{av} [kg/mq] | σ_{dm} [kg/mq] | σ_{dv} [kg/mq] | δ_a [°] | δ_p [°] |
|-----|----------|--------------------------|--------------------------|--------------------------|--------------------------|-------------------|-------------------|
| 147 | 14,18 | 5377 | 2835 | 133655 | 74023 | 31.87 | 0.00 |
| 148 | 14,28 | 5414 | 2872 | 134597 | 74977 | 31.87 | 0.00 |
| 149 | 14,38 | 5452 | 2909 | 135539 | 75931 | 31.87 | 0.00 |
| 150 | 14,48 | 5490 | 2945 | 136481 | 76884 | 31.87 | 0.00 |
| 151 | 14,58 | 5528 | 2982 | 137424 | 77838 | 31.87 | 0.00 |
| 152 | 14,68 | 5566 | 3018 | 138367 | 78792 | 31.87 | 0.00 |
| 153 | 14,78 | 5604 | 3055 | 139310 | 79746 | 31.87 | 0.00 |
| 154 | 14,88 | 5641 | 3091 | 140253 | 80700 | 31.87 | 0.00 |
| 155 | 14,98 | 5679 | 3128 | 141197 | 81654 | 31.87 | 0.00 |
| 156 | 15,08 | 5720 | 3164 | 142141 | 82608 | 31.87 | 0.00 |
| 157 | 15,18 | 5755 | 3201 | 143085 | 83562 | 31.87 | 0.00 |
| 158 | 15,28 | 5792 | 3237 | 144029 | 84516 | 31.87 | 0.00 |
| 159 | 15,38 | 5832 | 3274 | 144974 | 85470 | 31.87 | 0.00 |
| 160 | 15,49 | 5867 | 3311 | 145919 | 86424 | 31.87 | 0.00 |
| 161 | 15,59 | 5905 | 3347 | 146864 | 87378 | 31.87 | 0.00 |
| 162 | 15,69 | 5945 | 3384 | 147809 | 88332 | 31.87 | 0.00 |
| 163 | 15,79 | 5983 | 3420 | 148754 | 89286 | 31.87 | 0.00 |
| 164 | 15,89 | 6019 | 3456 | 149684 | 90224 | 31.87 | 0.00 |
| 165 | 15,98 | 6049 | 3483 | 150378 | 90924 | 31.87 | 0.00 |
| 166 | 15,99 | 6327 | 3553 | 147910 | 89580 | 31.87 | 0.00 |
| 167 | 16,02 | 6517 | 3671 | 143541 | 87072 | 30.93 | 0.00 |
| 168 | 16,09 | 6458 | 3744 | 141841 | 86517 | 30.93 | 0.00 |
| 169 | 16,19 | 6492 | 3779 | 142655 | 87335 | 30.93 | 0.00 |
| 170 | 16,29 | 6532 | 3818 | 135816 | 88229 | 30.93 | 0.00 |
| 171 | 16,39 | 6572 | 3857 | 136697 | 89124 | 30.93 | 0.00 |
| 172 | 16,49 | 6612 | 3895 | 145712 | 90019 | 30.93 | 0.00 |
| 173 | 16,59 | 6651 | 3934 | 146602 | 90914 | 30.93 | 0.00 |
| 174 | 16,69 | 6691 | 3973 | 147492 | 91809 | 30.93 | 0.00 |
| 175 | 16,79 | 6789 | 4011 | 148382 | 92704 | 30.93 | 0.00 |
| 176 | 16,89 | 6828 | 4050 | 149272 | 93599 | 30.93 | 0.00 |
| 177 | 16,99 | 6809 | 4089 | 150162 | 94494 | 30.93 | 0.00 |
| 178 | 17,09 | 6849 | 4128 | 150925 | 95388 | 30.93 | 0.00 |
| 179 | 17,19 | 6888 | 4166 | 151679 | 96283 | 30.93 | 0.00 |
| 180 | 17,29 | 7784 | 4205 | 152559 | 97178 | 30.93 | 0.00 |
| 181 | 17,39 | 8130 | 4244 | 153449 | 98073 | 30.93 | 0.00 |
| 182 | 17,49 | 7313 | 4282 | 154339 | 98968 | 30.93 | 0.00 |
| 183 | 17,59 | 7047 | 4321 | 155230 | 99863 | 30.93 | 0.00 |
| 184 | 17,69 | 7086 | 4360 | 156120 | 100758 | 30.93 | 0.00 |
| 185 | 17,79 | 7125 | 4399 | 157011 | 101652 | 30.93 | 0.00 |
| 186 | 17,89 | 7164 | 4437 | 157901 | 102547 | 30.93 | 0.00 |
| 187 | 17,99 | 7203 | 4476 | 158792 | 103442 | 30.93 | 0.00 |
| 188 | 18,09 | 7243 | 4515 | 159683 | 104337 | 30.93 | 0.00 |
| 189 | 18,19 | 7283 | 4554 | 160573 | 105232 | 30.93 | 0.00 |
| 190 | 18,29 | 7322 | 4592 | 161464 | 106127 | 30.93 | 0.00 |
| 191 | 18,39 | 7361 | 4631 | 162355 | 107022 | 30.93 | 0.00 |
| 192 | 18,49 | 7400 | 4670 | 163246 | 107916 | 30.93 | 0.00 |
| 193 | 18,59 | 7440 | 4708 | 164137 | 108811 | 30.93 | 0.00 |
| 194 | 18,69 | 7479 | 4747 | 165028 | 109706 | 30.93 | 0.00 |
| 195 | 18,79 | 7517 | 4786 | 165919 | 110601 | 30.93 | 0.00 |
| 196 | 18,89 | 7557 | 4825 | 166811 | 111496 | 30.93 | 0.00 |
| 197 | 18,99 | 7597 | 4863 | 167702 | 112391 | 30.93 | 0.00 |
| 198 | 19,10 | 7636 | 4902 | 168593 | 113286 | 30.93 | 0.00 |
| 199 | 19,20 | 7674 | 4941 | 169485 | 114181 | 30.93 | 0.00 |
| 200 | 19,30 | 7714 | 4979 | 170376 | 115075 | 30.93 | 0.00 |
| 201 | 19,40 | 7753 | 5018 | 171268 | 115970 | 30.93 | 0.00 |
| 202 | 19,50 | 7792 | 5057 | 172159 | 116865 | 30.93 | 0.00 |
| 203 | 19,60 | 7832 | 5096 | 173051 | 117760 | 30.93 | 0.00 |
| 204 | 19,70 | 7871 | 5134 | 173943 | 118655 | 30.93 | 0.00 |
| 205 | 19,80 | 7909 | 5173 | 174834 | 119550 | 30.93 | 0.00 |
| 206 | 19,90 | 7949 | 5212 | 175726 | 120445 | 30.93 | 0.00 |
| 207 | 20,00 | 7988 | 5250 | 176618 | 121339 | 30.93 | 0.00 |
| 208 | 20,10 | 8027 | 5289 | 177510 | 122234 | 30.93 | 0.00 |
| 209 | 20,20 | 8066 | 5328 | 178402 | 123129 | 30.93 | 0.00 |
| 210 | 20,30 | 8105 | 5367 | 179294 | 124024 | 30.93 | 0.00 |
| 211 | 20,40 | 8145 | 5405 | 180186 | 124919 | 30.93 | 0.00 |
| 212 | 20,50 | 8184 | 5444 | 181078 | 125814 | 30.93 | 0.00 |
| 213 | 20,60 | 8223 | 5483 | 181970 | 126709 | 30.93 | 0.00 |
| 214 | 20,70 | 8262 | 5522 | 182862 | 127603 | 30.93 | 0.00 |
| 215 | 20,80 | 8301 | 5560 | 183754 | 128498 | 30.93 | 0.00 |

Combinazione n° 5 - SLE - Rara

| n° | Y [m] | σ_{am} [kg/mq] | σ_{av} [kg/mq] | σ_{dm} [kg/mq] | σ_{dv} [kg/mq] | δ_a [°] | δ_p [°] |
|----|----------|--------------------------|--------------------------|--------------------------|--------------------------|-------------------|-------------------|
| 1 | 0,00 | 0 | 0 | 0 | 0 | 25.33 | 0.00 |

Relazione di calcolo opere provvisionali

| COMMESSA | LOTTO | CODIFICA | DOCUMENTO | REV. | FOGLIO |
|----------|-------|----------|--------------|------|------------|
| IN1A | 20 | D26CL | FV 06 00 002 | A | 235 di 294 |

| n° | Y [m] | σ_{om} [kg/mq] | σ_{av} [kg/mq] | σ_{om} [kg/mq] | σ_{ov} [kg/mq] | δ_a [°] | δ_o [°] |
|----|----------|--------------------------|--------------------------|--------------------------|--------------------------|-------------------|-------------------|
| 2 | 0,10 | 5 | 0 | 6 | 0 | 25.33 | 0.00 |
| 3 | 0,20 | 13 | 0 | 217 | 0 | 25.33 | 0.00 |
| 4 | 0,30 | 40 | 0 | 814 | 0 | 25.33 | 0.00 |
| 5 | 0,40 | 83 | 0 | 1919 | 0 | 25.33 | 0.00 |
| 6 | 0,50 | 673 | 0 | 5321 | 0 | 25.33 | 0.00 |
| 7 | 0,60 | 1296 | 0 | 20312 | 0 | 25.33 | 0.00 |
| 8 | 0,70 | 4114 | 0 | 28219 | 0 | 25.33 | 0.00 |
| 9 | 0,80 | 12030 | 0 | 36019 | 0 | 25.33 | 0.00 |
| 10 | 0,89 | 15796 | 0 | 87320 | 0 | 25.33 | 0.00 |
| 11 | 0,98 | 14118 | 0 | 188737 | 0 | 25.33 | 0.00 |
| 12 | 0,99 | 12839 | 0 | 225122 | 0 | 25.33 | 0.00 |
| 13 | 1,02 | 11151 | 0 | 114955 | 0 | 29.93 | 0.00 |
| 14 | 1,09 | 9881 | 0 | 41354 | 0 | 29.93 | 0.00 |
| 15 | 1,19 | 8669 | 0 | 47394 | 0 | 29.93 | 0.00 |
| 16 | 1,29 | 7551 | 0 | 37717 | 0 | 29.93 | 0.00 |
| 17 | 1,39 | 6668 | 0 | 33530 | 0 | 29.93 | 0.00 |
| 18 | 1,49 | 5949 | 0 | 35501 | 0 | 29.93 | 0.00 |
| 19 | 1,59 | 5297 | 0 | 37820 | 0 | 29.93 | 0.00 |
| 20 | 1,69 | 4784 | 0 | 40497 | 0 | 29.93 | 0.00 |
| 21 | 1,79 | 4364 | 0 | 43583 | 0 | 29.93 | 0.00 |
| 22 | 1,89 | 3950 | 0 | 47051 | 0 | 29.93 | 0.00 |
| 23 | 1,99 | 3622 | 0 | 51201 | 0 | 29.93 | 0.00 |
| 24 | 2,09 | 3336 | 0 | 55939 | 0 | 29.93 | 0.00 |
| 25 | 2,19 | 3132 | 0 | 61068 | 0 | 29.93 | 0.00 |
| 26 | 2,29 | 2660 | 0 | 66881 | 0 | 29.93 | 0.00 |
| 27 | 2,39 | 2459 | 0 | 73620 | 0 | 29.93 | 0.00 |
| 28 | 2,48 | 2529 | 0 | 74671 | 0 | 29.93 | 0.00 |
| 29 | 2,58 | 2368 | 0 | 58610 | 0 | 29.93 | 0.00 |
| 30 | 2,68 | 2247 | 0 | 46035 | 0 | 29.93 | 0.00 |
| 31 | 2,78 | 2091 | 0 | 47864 | 0 | 29.93 | 0.00 |
| 32 | 2,88 | 2007 | 0 | 49785 | 0 | 29.93 | 0.00 |
| 33 | 2,98 | 1925 | 0 | 51812 | 0 | 29.93 | 0.00 |
| 34 | 3,08 | 1808 | 0 | 53976 | 0 | 29.93 | 0.00 |
| 35 | 3,18 | 1728 | 0 | 56266 | 0 | 29.93 | 0.00 |
| 36 | 3,28 | 1649 | 0 | 58696 | 0 | 29.93 | 0.00 |
| 37 | 3,38 | 1154 | 0 | 61268 | 0 | 29.93 | 0.00 |
| 38 | 3,48 | 710 | 0 | 64002 | 0 | 29.93 | 0.00 |
| 39 | 3,58 | 731 | 0 | 66901 | 0 | 29.93 | 0.00 |
| 40 | 3,68 | 753 | 0 | 69987 | 0 | 29.93 | 0.00 |
| 41 | 3,78 | 774 | 0 | 73321 | 0 | 29.93 | 0.00 |
| 42 | 3,88 | 796 | 0 | 76764 | 0 | 29.93 | 0.00 |
| 43 | 3,98 | 817 | 0 | 80501 | 0 | 29.93 | 0.00 |
| 44 | 4,08 | 839 | 0 | 84548 | 0 | 29.93 | 0.00 |
| 45 | 4,17 | 860 | 0 | 88823 | 0 | 29.93 | 0.00 |
| 46 | 4,27 | 882 | 0 | 84899 | 0 | 29.93 | 0.00 |
| 47 | 4,37 | 903 | 0 | 72824 | 0 | 29.93 | 0.00 |
| 48 | 4,47 | 457 | 0 | 67929 | 0 | 29.93 | 0.00 |
| 49 | 4,57 | 479 | 0 | 69963 | 0 | 29.93 | 0.00 |
| 50 | 4,67 | 968 | 0 | 72011 | 0 | 29.93 | 0.00 |
| 51 | 4,77 | 989 | 0 | 74134 | 0 | 29.93 | 0.00 |
| 52 | 4,87 | 1011 | 0 | 76424 | 0 | 29.93 | 0.00 |
| 53 | 4,97 | 1032 | 0 | 78761 | 0 | 29.93 | 0.00 |
| 54 | 5,07 | 1054 | 0 | 81145 | 0 | 29.93 | 0.00 |
| 55 | 5,17 | 1075 | 0 | 83738 | 0 | 29.93 | 0.00 |
| 56 | 5,27 | 1097 | 0 | 86380 | 0 | 29.93 | 0.00 |
| 57 | 5,37 | 1118 | 0 | 89071 | 0 | 29.93 | 0.00 |
| 58 | 5,47 | 1140 | 0 | 91939 | 0 | 29.93 | 0.00 |
| 59 | 5,57 | 1161 | 0 | 95855 | 0 | 29.93 | 0.00 |
| 60 | 5,67 | 1183 | 0 | 83888 | 0 | 29.93 | 0.00 |
| 61 | 5,76 | 1204 | 0 | 69946 | 0 | 29.93 | 0.00 |
| 62 | 5,86 | 1226 | 0 | 70903 | 0 | 29.93 | 0.00 |
| 63 | 5,96 | 1243 | 0 | 71663 | 0 | 29.93 | 0.00 |
| 64 | 5,98 | 1123 | 0 | 75193 | 0 | 29.93 | 0.00 |
| 65 | 6,02 | 1017 | 0 | 81749 | 0 | 31.87 | 0.00 |
| 66 | 6,06 | 1048 | 0 | 85925 | 0 | 31.87 | 0.00 |
| 67 | 6,16 | 1065 | 0 | 97442 | 0 | 31.87 | 0.00 |
| 68 | 6,26 | 1083 | 0 | 98003 | 0 | 31.87 | 0.00 |
| 69 | 6,36 | 1101 | 0 | 88414 | 0 | 31.87 | 0.00 |
| 70 | 6,46 | 1118 | 0 | 89418 | 0 | 31.87 | 0.00 |
| 71 | 6,56 | 1136 | 32 | 90444 | 2096 | 31.87 | 0.00 |
| 72 | 6,66 | 1154 | 65 | 91772 | 3396 | 31.87 | 0.00 |
| 73 | 6,76 | 1172 | 98 | 93113 | 4697 | 31.87 | 0.00 |
| 74 | 6,86 | 590 | 127 | 94182 | 5999 | 31.87 | 0.00 |
| 75 | 6,96 | 2289 | 155 | 95264 | 7303 | 31.87 | 0.00 |
| 76 | 7,06 | 4581 | 183 | 96358 | 8607 | 31.87 | 0.00 |
| 77 | 7,16 | 4497 | 211 | 104084 | 9912 | 31.87 | 0.00 |
| 78 | 7,26 | 2475 | 239 | 106963 | 11216 | 31.87 | 0.00 |
| 79 | 7,36 | 2489 | 267 | 101522 | 12521 | 31.87 | 0.00 |
| 80 | 7,46 | 4441 | 295 | 100942 | 13826 | 31.87 | 0.00 |
| 81 | 7,56 | 4358 | 322 | 102075 | 15131 | 31.87 | 0.00 |
| 82 | 7,66 | 4277 | 350 | 103215 | 16436 | 31.87 | 0.00 |

Relazione di calcolo opere provvisionali

| COMMESSA | LOTTO | CODIFICA | DOCUMENTO | REV. | FOGLIO |
|----------|-------|----------|--------------|------|------------|
| IN1A | 20 | D26CL | FV 06 00 002 | A | 236 di 294 |

| n° | Y [m] | σ_{om} [kg/mq] | σ_{av} [kg/mq] | σ_{om} [kg/mq] | σ_{ov} [kg/mq] | δ_a [°] | δ_o [°] |
|-----|----------|--------------------------|--------------------------|--------------------------|--------------------------|-------------------|-------------------|
| 83 | 7,76 | 4282 | 378 | 104361 | 17741 | 31.87 | 0.00 |
| 84 | 7,86 | 4285 | 406 | 105514 | 19045 | 31.87 | 0.00 |
| 85 | 7,96 | 4206 | 434 | 106673 | 20350 | 31.87 | 0.00 |
| 86 | 8,06 | 4128 | 462 | 107838 | 21655 | 31.87 | 0.00 |
| 87 | 8,16 | 4132 | 489 | 109008 | 22960 | 31.87 | 0.00 |
| 88 | 8,26 | 4133 | 517 | 110183 | 24265 | 31.87 | 0.00 |
| 89 | 8,37 | 4133 | 545 | 111377 | 25570 | 31.87 | 0.00 |
| 90 | 8,47 | 4059 | 573 | 114864 | 26875 | 31.87 | 0.00 |
| 91 | 8,57 | 3986 | 601 | 122836 | 28180 | 31.87 | 0.00 |
| 92 | 8,67 | 3986 | 629 | 121777 | 29484 | 31.87 | 0.00 |
| 93 | 8,77 | 3986 | 656 | 116227 | 30789 | 31.87 | 0.00 |
| 94 | 8,87 | 3983 | 684 | 117426 | 32094 | 31.87 | 0.00 |
| 95 | 8,97 | 3915 | 712 | 118629 | 33399 | 31.87 | 0.00 |
| 96 | 9,07 | 3847 | 740 | 119835 | 34704 | 31.87 | 0.00 |
| 97 | 9,17 | 3847 | 768 | 121045 | 36009 | 31.87 | 0.00 |
| 98 | 9,27 | 3845 | 795 | 122257 | 37314 | 31.87 | 0.00 |
| 99 | 9,37 | 3841 | 823 | 123473 | 38619 | 31.87 | 0.00 |
| 100 | 9,47 | 3836 | 851 | 124692 | 39923 | 31.87 | 0.00 |
| 101 | 9,57 | 3775 | 879 | 125913 | 41228 | 31.87 | 0.00 |
| 102 | 9,67 | 3769 | 907 | 127137 | 42533 | 31.87 | 0.00 |
| 103 | 9,77 | 3765 | 935 | 128364 | 43838 | 31.87 | 0.00 |
| 104 | 9,87 | 3707 | 962 | 130623 | 45143 | 31.87 | 0.00 |
| 105 | 9,97 | 3702 | 990 | 135124 | 46448 | 31.87 | 0.00 |
| 106 | 10,07 | 3696 | 1018 | 140782 | 47753 | 31.87 | 0.00 |
| 107 | 10,17 | 3644 | 1046 | 138787 | 49058 | 31.87 | 0.00 |
| 108 | 10,27 | 3637 | 1074 | 134609 | 50362 | 31.87 | 0.00 |
| 109 | 10,37 | 3633 | 1101 | 135848 | 51667 | 31.87 | 0.00 |
| 110 | 10,47 | 3586 | 1129 | 137089 | 52972 | 31.87 | 0.00 |
| 111 | 10,57 | 3616 | 1157 | 138331 | 54277 | 31.87 | 0.00 |
| 112 | 10,67 | 3608 | 1185 | 139576 | 55582 | 31.87 | 0.00 |
| 113 | 10,77 | 3563 | 1213 | 140822 | 56887 | 31.87 | 0.00 |
| 114 | 10,87 | 3525 | 1241 | 142070 | 58192 | 31.87 | 0.00 |
| 115 | 10,97 | 3518 | 1268 | 143319 | 59497 | 31.87 | 0.00 |
| 116 | 11,07 | 3539 | 1296 | 144570 | 60802 | 31.87 | 0.00 |
| 117 | 11,17 | 3503 | 1324 | 145821 | 62106 | 31.87 | 0.00 |
| 118 | 11,27 | 3492 | 1352 | 146802 | 63411 | 31.87 | 0.00 |
| 119 | 11,37 | 3485 | 1380 | 147785 | 64716 | 31.87 | 0.00 |
| 120 | 11,47 | 3454 | 1407 | 149039 | 66021 | 31.87 | 0.00 |
| 121 | 11,57 | 3447 | 1435 | 150295 | 67326 | 31.87 | 0.00 |
| 122 | 11,67 | 3438 | 1463 | 151552 | 68631 | 31.87 | 0.00 |
| 123 | 11,77 | 3429 | 1491 | 152810 | 69936 | 31.87 | 0.00 |
| 124 | 11,87 | 3418 | 1519 | 154070 | 71241 | 31.87 | 0.00 |
| 125 | 11,98 | 3406 | 1546 | 155331 | 72545 | 31.87 | 0.00 |
| 126 | 12,08 | 3394 | 1574 | 156593 | 73850 | 31.87 | 0.00 |
| 127 | 12,18 | 3374 | 1602 | 157856 | 75155 | 31.87 | 0.00 |
| 128 | 12,28 | 3366 | 1630 | 159120 | 76460 | 31.87 | 0.00 |
| 129 | 12,38 | 3387 | 1658 | 160385 | 77765 | 31.87 | 0.00 |
| 130 | 12,48 | 3419 | 1686 | 161651 | 79070 | 31.87 | 0.00 |
| 131 | 12,58 | 3454 | 1713 | 162918 | 80375 | 31.87 | 0.00 |
| 132 | 12,68 | 3484 | 1741 | 164186 | 81680 | 31.87 | 0.00 |
| 133 | 12,78 | 3516 | 1769 | 165455 | 82984 | 31.87 | 0.00 |
| 134 | 12,88 | 3557 | 1797 | 166725 | 84289 | 31.87 | 0.00 |
| 135 | 12,98 | 3575 | 1825 | 167996 | 85594 | 31.87 | 0.00 |
| 136 | 13,08 | 3568 | 1852 | 169268 | 86899 | 31.87 | 0.00 |
| 137 | 13,18 | 3553 | 1880 | 170540 | 88204 | 31.87 | 0.00 |
| 138 | 13,28 | 3542 | 1908 | 171814 | 89509 | 31.87 | 0.00 |
| 139 | 13,38 | 3525 | 1936 | 173088 | 90814 | 31.87 | 0.00 |
| 140 | 13,48 | 3512 | 1964 | 174363 | 92119 | 31.87 | 0.00 |
| 141 | 13,58 | 3512 | 1992 | 175638 | 93424 | 31.87 | 0.00 |
| 142 | 13,68 | 3500 | 2019 | 176914 | 94728 | 31.87 | 0.00 |
| 143 | 13,78 | 3462 | 2047 | 178191 | 96033 | 31.87 | 0.00 |
| 144 | 13,88 | 3446 | 2075 | 179469 | 97338 | 31.87 | 0.00 |
| 145 | 13,98 | 3453 | 2103 | 180747 | 98643 | 31.87 | 0.00 |
| 146 | 14,08 | 3469 | 2131 | 182026 | 99948 | 31.87 | 0.00 |
| 147 | 14,18 | 3454 | 2158 | 183305 | 101253 | 31.87 | 0.00 |
| 148 | 14,28 | 3407 | 2186 | 184585 | 102558 | 31.87 | 0.00 |
| 149 | 14,38 | 3389 | 2214 | 185866 | 103863 | 31.87 | 0.00 |
| 150 | 14,48 | 3414 | 2242 | 187147 | 105167 | 31.87 | 0.00 |
| 151 | 14,58 | 3190 | 2270 | 188429 | 106472 | 31.87 | 0.00 |
| 152 | 14,68 | 3523 | 2298 | 189711 | 107777 | 31.87 | 0.00 |
| 153 | 14,78 | 4130 | 2325 | 190994 | 109082 | 31.87 | 0.00 |
| 154 | 14,88 | 4160 | 2353 | 192277 | 110387 | 31.87 | 0.00 |
| 155 | 14,98 | 4190 | 2381 | 193561 | 111692 | 31.87 | 0.00 |
| 156 | 15,08 | 4220 | 2409 | 194845 | 112997 | 31.87 | 0.00 |
| 157 | 15,18 | 5090 | 2437 | 196130 | 114302 | 31.87 | 0.00 |
| 158 | 15,28 | 6140 | 2464 | 197415 | 115606 | 31.87 | 0.00 |
| 159 | 15,38 | 6340 | 2492 | 198701 | 116911 | 31.87 | 0.00 |
| 160 | 15,49 | 6349 | 2520 | 199987 | 118216 | 31.87 | 0.00 |
| 161 | 15,59 | 6358 | 2548 | 201273 | 119521 | 31.87 | 0.00 |
| 162 | 15,69 | 6366 | 2576 | 202560 | 120826 | 31.87 | 0.00 |
| 163 | 15,79 | 6373 | 2604 | 203847 | 122131 | 31.87 | 0.00 |

Relazione di calcolo opere provvisionali

| | | | | | |
|----------|-------|----------|--------------|------|------------|
| COMMESSA | LOTTO | CODIFICA | DOCUMENTO | REV. | FOGLIO |
| IN1A | 20 | D26CL | FV 06 00 002 | A | 237 di 294 |

| n° | Y [m] | σ_{am} [kg/mq] | σ_{av} [kg/mq] | σ_{dm} [kg/mq] | σ_{dv} [kg/mq] | δ_a [°] | δ_p [°] |
|-----|----------|--------------------------|--------------------------|--------------------------|--------------------------|-------------------|-------------------|
| 164 | 15,89 | 6275 | 2631 | 205114 | 123415 | 31.87 | 0.00 |
| 165 | 15,98 | 7774 | 2651 | 206059 | 124372 | 31.87 | 0.00 |
| 166 | 15,99 | 8047 | 2708 | 202214 | 122260 | 31.87 | 0.00 |
| 167 | 16,02 | 6464 | 2803 | 195452 | 118368 | 30.93 | 0.00 |
| 168 | 16,09 | 6442 | 2861 | 192957 | 117417 | 30.93 | 0.00 |
| 169 | 16,19 | 6679 | 2889 | 186053 | 118528 | 30.93 | 0.00 |
| 170 | 16,29 | 6683 | 2919 | 187646 | 119742 | 30.93 | 0.00 |
| 171 | 16,39 | 6686 | 2948 | 196846 | 120957 | 30.93 | 0.00 |
| 172 | 16,49 | 6547 | 2978 | 198049 | 122171 | 30.93 | 0.00 |
| 173 | 16,59 | 6551 | 3007 | 199253 | 123386 | 30.93 | 0.00 |
| 174 | 16,69 | 6560 | 3037 | 200457 | 124600 | 30.93 | 0.00 |
| 175 | 16,79 | 6608 | 3067 | 201662 | 125814 | 30.93 | 0.00 |
| 176 | 16,89 | 6614 | 3096 | 202771 | 127029 | 30.93 | 0.00 |
| 177 | 16,99 | 6568 | 3126 | 203817 | 128243 | 30.93 | 0.00 |
| 178 | 17,09 | 6572 | 3155 | 204958 | 129458 | 30.93 | 0.00 |
| 179 | 17,19 | 6450 | 3185 | 206162 | 130672 | 30.93 | 0.00 |
| 180 | 17,29 | 6455 | 3215 | 207367 | 131887 | 30.93 | 0.00 |
| 181 | 17,39 | 7377 | 3244 | 208572 | 133101 | 30.93 | 0.00 |
| 182 | 17,49 | 7492 | 3274 | 203921 | 134316 | 30.93 | 0.00 |
| 183 | 17,59 | 6575 | 3303 | 205120 | 135530 | 30.93 | 0.00 |
| 184 | 17,69 | 6462 | 3333 | 212176 | 136745 | 30.93 | 0.00 |
| 185 | 17,79 | 6464 | 3363 | 213382 | 137959 | 30.93 | 0.00 |
| 186 | 17,89 | 6465 | 3393 | 214587 | 139174 | 30.93 | 0.00 |
| 187 | 17,99 | 6368 | 3422 | 215793 | 140388 | 30.93 | 0.00 |
| 188 | 18,09 | 6370 | 3451 | 216999 | 141603 | 30.93 | 0.00 |
| 189 | 18,19 | 6468 | 3481 | 218206 | 142817 | 30.93 | 0.00 |
| 190 | 18,29 | 6466 | 3511 | 219412 | 144032 | 30.93 | 0.00 |
| 191 | 18,39 | 6462 | 3540 | 220618 | 145246 | 30.93 | 0.00 |
| 192 | 18,49 | 6377 | 3570 | 221825 | 146461 | 30.93 | 0.00 |
| 193 | 18,59 | 6375 | 3600 | 223032 | 147675 | 30.93 | 0.00 |
| 194 | 18,69 | 6379 | 3629 | 224239 | 148890 | 30.93 | 0.00 |
| 195 | 18,79 | 6375 | 3659 | 225446 | 150104 | 30.93 | 0.00 |
| 196 | 18,89 | 6378 | 3688 | 226653 | 151318 | 30.93 | 0.00 |
| 197 | 18,99 | 6373 | 3718 | 221915 | 152533 | 30.93 | 0.00 |
| 198 | 19,10 | 6374 | 3748 | 223117 | 153747 | 30.93 | 0.00 |
| 199 | 19,20 | 6367 | 3777 | 230264 | 154962 | 30.93 | 0.00 |
| 200 | 19,30 | 6366 | 3807 | 231472 | 156176 | 30.93 | 0.00 |
| 201 | 19,40 | 6307 | 3836 | 232680 | 157391 | 30.93 | 0.00 |
| 202 | 19,50 | 6356 | 3866 | 233888 | 158605 | 30.93 | 0.00 |
| 203 | 19,60 | 6354 | 3896 | 235096 | 159820 | 30.93 | 0.00 |
| 204 | 19,70 | 6302 | 3925 | 236304 | 161034 | 30.93 | 0.00 |
| 205 | 19,80 | 6301 | 3955 | 237512 | 162249 | 30.93 | 0.00 |
| 206 | 19,90 | 6300 | 3984 | 238720 | 163463 | 30.93 | 0.00 |
| 207 | 20,00 | 6298 | 4014 | 239928 | 164678 | 30.93 | 0.00 |
| 208 | 20,10 | 6295 | 4044 | 241137 | 165892 | 30.93 | 0.00 |
| 209 | 20,20 | 6291 | 4073 | 242345 | 167107 | 30.93 | 0.00 |
| 210 | 20,30 | 6287 | 4103 | 243554 | 168321 | 30.93 | 0.00 |
| 211 | 20,40 | 6282 | 4132 | 244762 | 169536 | 30.93 | 0.00 |
| 212 | 20,50 | 6277 | 4162 | 240659 | 170750 | 30.93 | 0.00 |
| 213 | 20,60 | 6271 | 4192 | 241156 | 171965 | 30.93 | 0.00 |
| 214 | 20,70 | 6264 | 4221 | 247673 | 173179 | 30.93 | 0.00 |
| 215 | 20,80 | 6256 | 4251 | 249590 | 174394 | 30.93 | 0.00 |

Combinazione n° 6 - SLE - Frequente

| n° | Y [m] | σ_{am} [kg/mq] | σ_{av} [kg/mq] | σ_{dm} [kg/mq] | σ_{dv} [kg/mq] | δ_a [°] | δ_p [°] |
|----|----------|--------------------------|--------------------------|--------------------------|--------------------------|-------------------|-------------------|
| 1 | 0,00 | 0 | 0 | 0 | 0 | 25.33 | 0.00 |
| 2 | 0,10 | 5 | 0 | 6 | 0 | 25.33 | 0.00 |
| 3 | 0,20 | 13 | 0 | 217 | 0 | 25.33 | 0.00 |
| 4 | 0,30 | 40 | 0 | 814 | 0 | 25.33 | 0.00 |
| 5 | 0,40 | 83 | 0 | 1919 | 0 | 25.33 | 0.00 |
| 6 | 0,50 | 673 | 0 | 5321 | 0 | 25.33 | 0.00 |
| 7 | 0,60 | 1296 | 0 | 20312 | 0 | 25.33 | 0.00 |
| 8 | 0,70 | 4114 | 0 | 28219 | 0 | 25.33 | 0.00 |
| 9 | 0,80 | 12030 | 0 | 36019 | 0 | 25.33 | 0.00 |
| 10 | 0,89 | 15796 | 0 | 87320 | 0 | 25.33 | 0.00 |
| 11 | 0,98 | 14118 | 0 | 188737 | 0 | 25.33 | 0.00 |
| 12 | 0,99 | 12839 | 0 | 225122 | 0 | 25.33 | 0.00 |
| 13 | 1,02 | 11151 | 0 | 114955 | 0 | 29.93 | 0.00 |
| 14 | 1,09 | 9881 | 0 | 41354 | 0 | 29.93 | 0.00 |
| 15 | 1,19 | 8669 | 0 | 47394 | 0 | 29.93 | 0.00 |
| 16 | 1,29 | 7551 | 0 | 37717 | 0 | 29.93 | 0.00 |
| 17 | 1,39 | 6668 | 0 | 33530 | 0 | 29.93 | 0.00 |
| 18 | 1,49 | 5949 | 0 | 35501 | 0 | 29.93 | 0.00 |

Relazione di calcolo opere provvisionali

| | | | | | |
|----------|-------|----------|--------------|------|------------|
| COMMESSA | LOTTO | CODIFICA | DOCUMENTO | REV. | FOGLIO |
| IN1A | 20 | D26CL | FV 06 00 002 | A | 238 di 294 |

| n° | Y [m] | σ_{om} [kg/mq] | σ_{av} [kg/mq] | σ_{om} [kg/mq] | σ_{ov} [kg/mq] | δ_a [°] | δ_o [°] |
|----|----------|--------------------------|--------------------------|--------------------------|--------------------------|-------------------|-------------------|
| 19 | 1,59 | 5297 | 0 | 37820 | 0 | 29.93 | 0.00 |
| 20 | 1,69 | 4784 | 0 | 40497 | 0 | 29.93 | 0.00 |
| 21 | 1,79 | 4364 | 0 | 43583 | 0 | 29.93 | 0.00 |
| 22 | 1,89 | 3950 | 0 | 47051 | 0 | 29.93 | 0.00 |
| 23 | 1,99 | 3622 | 0 | 47931 | 0 | 29.93 | 0.00 |
| 24 | 2,09 | 3336 | 0 | 43633 | 0 | 29.93 | 0.00 |
| 25 | 2,19 | 3132 | 0 | 40714 | 0 | 29.93 | 0.00 |
| 26 | 2,29 | 2660 | 0 | 39252 | 0 | 29.93 | 0.00 |
| 27 | 2,39 | 2459 | 0 | 37785 | 0 | 29.93 | 0.00 |
| 28 | 2,48 | 2529 | 0 | 38795 | 0 | 29.93 | 0.00 |
| 29 | 2,58 | 2368 | 0 | 40143 | 0 | 29.93 | 0.00 |
| 30 | 2,68 | 2247 | 0 | 41732 | 0 | 29.93 | 0.00 |
| 31 | 2,78 | 2091 | 0 | 43417 | 0 | 29.93 | 0.00 |
| 32 | 2,88 | 2007 | 0 | 45193 | 0 | 29.93 | 0.00 |
| 33 | 2,98 | 1925 | 0 | 47069 | 0 | 29.93 | 0.00 |
| 34 | 3,08 | 1808 | 0 | 49064 | 0 | 29.93 | 0.00 |
| 35 | 3,18 | 1728 | 0 | 51174 | 0 | 29.93 | 0.00 |
| 36 | 3,28 | 1649 | 0 | 53414 | 0 | 29.93 | 0.00 |
| 37 | 3,38 | 1154 | 0 | 55785 | 0 | 29.93 | 0.00 |
| 38 | 3,48 | 710 | 0 | 58305 | 0 | 29.93 | 0.00 |
| 39 | 3,58 | 731 | 0 | 60978 | 0 | 29.93 | 0.00 |
| 40 | 3,68 | 753 | 0 | 63823 | 0 | 29.93 | 0.00 |
| 41 | 3,78 | 774 | 0 | 66887 | 0 | 29.93 | 0.00 |
| 42 | 3,88 | 796 | 0 | 67411 | 0 | 29.93 | 0.00 |
| 43 | 3,98 | 817 | 0 | 60415 | 0 | 29.93 | 0.00 |
| 44 | 4,08 | 839 | 0 | 55000 | 0 | 29.93 | 0.00 |
| 45 | 4,17 | 860 | 0 | 56262 | 0 | 29.93 | 0.00 |
| 46 | 4,27 | 882 | 0 | 57841 | 0 | 29.93 | 0.00 |
| 47 | 4,37 | 903 | 0 | 59541 | 0 | 29.93 | 0.00 |
| 48 | 4,47 | 457 | 0 | 61313 | 0 | 29.93 | 0.00 |
| 49 | 4,57 | 479 | 0 | 63162 | 0 | 29.93 | 0.00 |
| 50 | 4,67 | 968 | 0 | 65059 | 0 | 29.93 | 0.00 |
| 51 | 4,77 | 989 | 0 | 67026 | 0 | 29.93 | 0.00 |
| 52 | 4,87 | 1011 | 0 | 69109 | 0 | 29.93 | 0.00 |
| 53 | 4,97 | 1032 | 0 | 71253 | 0 | 29.93 | 0.00 |
| 54 | 5,07 | 1054 | 0 | 73460 | 0 | 29.93 | 0.00 |
| 55 | 5,17 | 1075 | 0 | 75819 | 0 | 29.93 | 0.00 |
| 56 | 5,27 | 1097 | 0 | 78242 | 0 | 29.93 | 0.00 |
| 57 | 5,37 | 1118 | 0 | 80731 | 0 | 29.93 | 0.00 |
| 58 | 5,47 | 1140 | 0 | 87930 | 0 | 29.93 | 0.00 |
| 59 | 5,57 | 1161 | 0 | 80230 | 0 | 29.93 | 0.00 |
| 60 | 5,67 | 1183 | 0 | 66783 | 0 | 29.93 | 0.00 |
| 61 | 5,76 | 1204 | 0 | 67423 | 0 | 29.93 | 0.00 |
| 62 | 5,86 | 1226 | 0 | 68398 | 0 | 29.93 | 0.00 |
| 63 | 5,96 | 1243 | 0 | 69191 | 0 | 29.93 | 0.00 |
| 64 | 5,98 | 1123 | 0 | 72511 | 0 | 29.93 | 0.00 |
| 65 | 6,02 | 1017 | 0 | 78635 | 0 | 31.87 | 0.00 |
| 66 | 6,06 | 1048 | 0 | 82686 | 0 | 31.87 | 0.00 |
| 67 | 6,16 | 1065 | 0 | 95243 | 0 | 31.87 | 0.00 |
| 68 | 6,26 | 1083 | 0 | 95856 | 0 | 31.87 | 0.00 |
| 69 | 6,36 | 1101 | 0 | 85411 | 0 | 31.87 | 0.00 |
| 70 | 6,46 | 1118 | 0 | 86501 | 0 | 31.87 | 0.00 |
| 71 | 6,56 | 1136 | 32 | 87605 | 2096 | 31.87 | 0.00 |
| 72 | 6,66 | 1154 | 65 | 88840 | 3396 | 31.87 | 0.00 |
| 73 | 6,76 | 1172 | 98 | 90261 | 4697 | 31.87 | 0.00 |
| 74 | 6,86 | 1183 | 127 | 91577 | 5999 | 31.87 | 0.00 |
| 75 | 6,96 | 1183 | 155 | 92729 | 7303 | 31.87 | 0.00 |
| 76 | 7,06 | 1212 | 183 | 93888 | 8607 | 31.87 | 0.00 |
| 77 | 7,16 | 1272 | 211 | 95057 | 9912 | 31.87 | 0.00 |
| 78 | 7,26 | 1331 | 239 | 99863 | 11216 | 31.87 | 0.00 |
| 79 | 7,36 | 1386 | 267 | 101066 | 12521 | 31.87 | 0.00 |
| 80 | 7,46 | 1440 | 295 | 98643 | 13826 | 31.87 | 0.00 |
| 81 | 7,56 | 1494 | 322 | 99833 | 15131 | 31.87 | 0.00 |
| 82 | 7,66 | 1552 | 350 | 101028 | 16436 | 31.87 | 0.00 |
| 83 | 7,76 | 1506 | 378 | 102228 | 17741 | 31.87 | 0.00 |
| 84 | 7,86 | 1548 | 406 | 103432 | 19045 | 31.87 | 0.00 |
| 85 | 7,96 | 1691 | 434 | 104641 | 20350 | 31.87 | 0.00 |
| 86 | 8,06 | 1740 | 462 | 105854 | 21655 | 31.87 | 0.00 |
| 87 | 8,16 | 1788 | 489 | 107071 | 22960 | 31.87 | 0.00 |
| 88 | 8,26 | 2790 | 517 | 108292 | 24265 | 31.87 | 0.00 |
| 89 | 8,37 | 3766 | 545 | 109516 | 25570 | 31.87 | 0.00 |
| 90 | 8,47 | 3709 | 573 | 110743 | 26875 | 31.87 | 0.00 |
| 91 | 8,57 | 3653 | 601 | 112170 | 28180 | 31.87 | 0.00 |
| 92 | 8,67 | 3654 | 629 | 117144 | 29484 | 31.87 | 0.00 |
| 93 | 8,77 | 3654 | 656 | 118202 | 30789 | 31.87 | 0.00 |
| 94 | 8,87 | 3652 | 684 | 115718 | 32094 | 31.87 | 0.00 |
| 95 | 8,97 | 3601 | 712 | 116959 | 33399 | 31.87 | 0.00 |
| 96 | 9,07 | 3550 | 740 | 118202 | 34704 | 31.87 | 0.00 |
| 97 | 9,17 | 3550 | 768 | 119447 | 36009 | 31.87 | 0.00 |
| 98 | 9,27 | 3549 | 795 | 120694 | 37314 | 31.87 | 0.00 |
| 99 | 9,37 | 3545 | 823 | 121944 | 38619 | 31.87 | 0.00 |

Relazione di calcolo opere provvisionali

| | | | | | |
|----------|-------|----------|--------------|------|------------|
| COMMESSA | LOTTO | CODIFICA | DOCUMENTO | REV. | FOGLIO |
| IN1A | 20 | D26CL | FV 06 00 002 | A | 239 di 294 |

| n° | Y [m] | σ_{om} [kg/mq] | σ_{av} [kg/mq] | σ_{om} [kg/mq] | σ_{ov} [kg/mq] | δ_a [°] | δ_o [°] |
|-----|----------|--------------------------|--------------------------|--------------------------|--------------------------|-------------------|-------------------|
| 100 | 9,47 | 3541 | 851 | 123195 | 39923 | 31.87 | 0.00 |
| 101 | 9,57 | 3496 | 879 | 124449 | 41228 | 31.87 | 0.00 |
| 102 | 9,67 | 3491 | 907 | 125704 | 42533 | 31.87 | 0.00 |
| 103 | 9,77 | 3487 | 935 | 126961 | 43838 | 31.87 | 0.00 |
| 104 | 9,87 | 3445 | 962 | 128219 | 45143 | 31.87 | 0.00 |
| 105 | 9,97 | 3441 | 990 | 129480 | 46448 | 31.87 | 0.00 |
| 106 | 10,07 | 3434 | 1018 | 131284 | 47753 | 31.87 | 0.00 |
| 107 | 10,17 | 3400 | 1046 | 135192 | 49058 | 31.87 | 0.00 |
| 108 | 10,27 | 3393 | 1074 | 136912 | 50362 | 31.87 | 0.00 |
| 109 | 10,37 | 3389 | 1101 | 135546 | 51667 | 31.87 | 0.00 |
| 110 | 10,47 | 3358 | 1129 | 135829 | 52972 | 31.87 | 0.00 |
| 111 | 10,57 | 3373 | 1157 | 137097 | 54277 | 31.87 | 0.00 |
| 112 | 10,67 | 3365 | 1185 | 138366 | 55582 | 31.87 | 0.00 |
| 113 | 10,77 | 3336 | 1213 | 139636 | 56887 | 31.87 | 0.00 |
| 114 | 10,87 | 3314 | 1241 | 140907 | 58192 | 31.87 | 0.00 |
| 115 | 10,97 | 3307 | 1268 | 142180 | 59497 | 31.87 | 0.00 |
| 116 | 11,07 | 3312 | 1296 | 143453 | 60802 | 31.87 | 0.00 |
| 117 | 11,17 | 3293 | 1324 | 144727 | 62106 | 31.87 | 0.00 |
| 118 | 11,27 | 3282 | 1352 | 146003 | 63411 | 31.87 | 0.00 |
| 119 | 11,37 | 3274 | 1380 | 147279 | 64716 | 31.87 | 0.00 |
| 120 | 11,47 | 3253 | 1407 | 148424 | 66021 | 31.87 | 0.00 |
| 121 | 11,57 | 3250 | 1435 | 149414 | 67326 | 31.87 | 0.00 |
| 122 | 11,67 | 3271 | 1463 | 150535 | 68631 | 31.87 | 0.00 |
| 123 | 11,77 | 3301 | 1491 | 151812 | 69936 | 31.87 | 0.00 |
| 124 | 11,87 | 3331 | 1519 | 153090 | 71241 | 31.87 | 0.00 |
| 125 | 11,98 | 3362 | 1546 | 154369 | 72545 | 31.87 | 0.00 |
| 126 | 12,08 | 3395 | 1574 | 155649 | 73850 | 31.87 | 0.00 |
| 127 | 12,18 | 3429 | 1602 | 156929 | 75155 | 31.87 | 0.00 |
| 128 | 12,28 | 3459 | 1630 | 158210 | 76460 | 31.87 | 0.00 |
| 129 | 12,38 | 3467 | 1658 | 159492 | 77765 | 31.87 | 0.00 |
| 130 | 12,48 | 3455 | 1686 | 160774 | 79070 | 31.87 | 0.00 |
| 131 | 12,58 | 3443 | 1713 | 162057 | 80375 | 31.87 | 0.00 |
| 132 | 12,68 | 3430 | 1741 | 163341 | 81680 | 31.87 | 0.00 |
| 133 | 12,78 | 3417 | 1769 | 164625 | 82984 | 31.87 | 0.00 |
| 134 | 12,88 | 3402 | 1797 | 165910 | 84289 | 31.87 | 0.00 |
| 135 | 12,98 | 3386 | 1825 | 167195 | 85594 | 31.87 | 0.00 |
| 136 | 13,08 | 3391 | 1852 | 168481 | 86899 | 31.87 | 0.00 |
| 137 | 13,18 | 3376 | 1880 | 169767 | 88204 | 31.87 | 0.00 |
| 138 | 13,28 | 3153 | 1908 | 171054 | 89509 | 31.87 | 0.00 |
| 139 | 13,38 | 3375 | 1936 | 172342 | 90814 | 31.87 | 0.00 |
| 140 | 13,48 | 3805 | 1964 | 173629 | 92119 | 31.87 | 0.00 |
| 141 | 13,58 | 3835 | 1992 | 174918 | 93424 | 31.87 | 0.00 |
| 142 | 13,68 | 3864 | 2019 | 176206 | 94728 | 31.87 | 0.00 |
| 143 | 13,78 | 3895 | 2047 | 177495 | 96033 | 31.87 | 0.00 |
| 144 | 13,88 | 3925 | 2075 | 178785 | 97338 | 31.87 | 0.00 |
| 145 | 13,98 | 3952 | 2103 | 180075 | 98643 | 31.87 | 0.00 |
| 146 | 14,08 | 3982 | 2131 | 181365 | 99948 | 31.87 | 0.00 |
| 147 | 14,18 | 4013 | 2158 | 182655 | 101253 | 31.87 | 0.00 |
| 148 | 14,28 | 4042 | 2186 | 183946 | 102558 | 31.87 | 0.00 |
| 149 | 14,38 | 4071 | 2214 | 185238 | 103863 | 31.87 | 0.00 |
| 150 | 14,48 | 4101 | 2242 | 186529 | 105167 | 31.87 | 0.00 |
| 151 | 14,58 | 4130 | 2270 | 187821 | 106472 | 31.87 | 0.00 |
| 152 | 14,68 | 4159 | 2298 | 189114 | 107777 | 31.87 | 0.00 |
| 153 | 14,78 | 4188 | 2325 | 190406 | 109082 | 31.87 | 0.00 |
| 154 | 14,88 | 4217 | 2353 | 191699 | 110387 | 31.87 | 0.00 |
| 155 | 14,98 | 4246 | 2381 | 192992 | 111692 | 31.87 | 0.00 |
| 156 | 15,08 | 4277 | 2409 | 194286 | 112997 | 31.87 | 0.00 |
| 157 | 15,18 | 4304 | 2437 | 195579 | 114302 | 31.87 | 0.00 |
| 158 | 15,28 | 4333 | 2464 | 196873 | 115606 | 31.87 | 0.00 |
| 159 | 15,38 | 4364 | 2492 | 198168 | 116911 | 31.87 | 0.00 |
| 160 | 15,49 | 4392 | 2520 | 199462 | 118216 | 31.87 | 0.00 |
| 161 | 15,59 | 4419 | 2548 | 200757 | 119521 | 31.87 | 0.00 |
| 162 | 15,69 | 4448 | 2576 | 202052 | 120826 | 31.87 | 0.00 |
| 163 | 15,79 | 4479 | 2604 | 203347 | 122131 | 31.87 | 0.00 |
| 164 | 15,89 | 4507 | 2631 | 204622 | 123415 | 31.87 | 0.00 |
| 165 | 15,98 | 4530 | 2651 | 205572 | 124372 | 31.87 | 0.00 |
| 166 | 15,99 | 4728 | 2708 | 201750 | 122260 | 31.87 | 0.00 |
| 167 | 16,02 | 4882 | 2803 | 195023 | 118368 | 30.93 | 0.00 |
| 168 | 16,09 | 4859 | 2861 | 192530 | 117417 | 30.93 | 0.00 |
| 169 | 16,19 | 4886 | 2889 | 185343 | 118528 | 30.93 | 0.00 |
| 170 | 16,29 | 4917 | 2919 | 186958 | 119742 | 30.93 | 0.00 |
| 171 | 16,39 | 5868 | 2948 | 196452 | 120957 | 30.93 | 0.00 |
| 172 | 16,49 | 6436 | 2978 | 197661 | 122171 | 30.93 | 0.00 |
| 173 | 16,59 | 6180 | 3007 | 198870 | 123386 | 30.93 | 0.00 |
| 174 | 16,69 | 6189 | 3037 | 200079 | 124600 | 30.93 | 0.00 |
| 175 | 16,79 | 6237 | 3067 | 201288 | 125814 | 30.93 | 0.00 |
| 176 | 16,89 | 6244 | 3096 | 202433 | 127029 | 30.93 | 0.00 |
| 177 | 16,99 | 6198 | 3126 | 203481 | 128243 | 30.93 | 0.00 |
| 178 | 17,09 | 6203 | 3155 | 204593 | 129458 | 30.93 | 0.00 |
| 179 | 17,19 | 6114 | 3185 | 205802 | 130672 | 30.93 | 0.00 |
| 180 | 17,29 | 6120 | 3215 | 207012 | 131887 | 30.93 | 0.00 |

| n° | Y [m] | σ_{am} [kg/mq] | σ_{av} [kg/mq] | σ_{dm} [kg/mq] | σ_{dv} [kg/mq] | δ_a [°] | δ_o [°] |
|-----|----------|--------------------------|--------------------------|--------------------------|--------------------------|-------------------|-------------------|
| 181 | 17,39 | 7042 | 3244 | 208221 | 133101 | 30.93 | 0.00 |
| 182 | 17,49 | 7124 | 3274 | 207292 | 134316 | 30.93 | 0.00 |
| 183 | 17,59 | 6207 | 3303 | 208220 | 135530 | 30.93 | 0.00 |
| 184 | 17,69 | 6128 | 3333 | 211566 | 136745 | 30.93 | 0.00 |
| 185 | 17,79 | 6130 | 3363 | 213055 | 137959 | 30.93 | 0.00 |
| 186 | 17,89 | 6131 | 3393 | 214265 | 139174 | 30.93 | 0.00 |
| 187 | 17,99 | 6068 | 3422 | 215475 | 140388 | 30.93 | 0.00 |
| 188 | 18,09 | 6070 | 3451 | 216685 | 141603 | 30.93 | 0.00 |
| 189 | 18,19 | 6136 | 3481 | 217895 | 142817 | 30.93 | 0.00 |
| 190 | 18,29 | 6133 | 3511 | 219105 | 144032 | 30.93 | 0.00 |
| 191 | 18,39 | 6130 | 3540 | 220315 | 145246 | 30.93 | 0.00 |
| 192 | 18,49 | 6078 | 3570 | 221526 | 146461 | 30.93 | 0.00 |
| 193 | 18,59 | 6077 | 3600 | 222736 | 147675 | 30.93 | 0.00 |
| 194 | 18,69 | 6080 | 3629 | 223946 | 148890 | 30.93 | 0.00 |
| 195 | 18,79 | 6077 | 3659 | 225157 | 150104 | 30.93 | 0.00 |
| 196 | 18,89 | 6080 | 3688 | 226367 | 151318 | 30.93 | 0.00 |
| 197 | 18,99 | 6075 | 3718 | 227578 | 152533 | 30.93 | 0.00 |
| 198 | 19,10 | 6076 | 3748 | 226342 | 153747 | 30.93 | 0.00 |
| 199 | 19,20 | 6070 | 3777 | 227551 | 154962 | 30.93 | 0.00 |
| 200 | 19,30 | 6069 | 3807 | 231207 | 156176 | 30.93 | 0.00 |
| 201 | 19,40 | 6043 | 3836 | 232418 | 157391 | 30.93 | 0.00 |
| 202 | 19,50 | 6059 | 3866 | 233629 | 158605 | 30.93 | 0.00 |
| 203 | 19,60 | 6057 | 3896 | 234840 | 159820 | 30.93 | 0.00 |
| 204 | 19,70 | 6038 | 3925 | 236051 | 161034 | 30.93 | 0.00 |
| 205 | 19,80 | 6038 | 3955 | 237262 | 162249 | 30.93 | 0.00 |
| 206 | 19,90 | 6036 | 3984 | 238473 | 163463 | 30.93 | 0.00 |
| 207 | 20,00 | 6037 | 4014 | 239684 | 164678 | 30.93 | 0.00 |
| 208 | 20,10 | 6052 | 4044 | 240895 | 165892 | 30.93 | 0.00 |
| 209 | 20,20 | 6080 | 4073 | 242107 | 167107 | 30.93 | 0.00 |
| 210 | 20,30 | 6111 | 4103 | 243318 | 168321 | 30.93 | 0.00 |
| 211 | 20,40 | 6141 | 4132 | 244529 | 169536 | 30.93 | 0.00 |
| 212 | 20,50 | 6171 | 4162 | 245741 | 170750 | 30.93 | 0.00 |
| 213 | 20,60 | 6201 | 4192 | 244520 | 171965 | 30.93 | 0.00 |
| 214 | 20,70 | 6231 | 4221 | 245694 | 173179 | 30.93 | 0.00 |
| 215 | 20,80 | 6261 | 4251 | 249337 | 174394 | 30.93 | 0.00 |

Combinazione n° 7 - SLE - Quasi permanente

| n° | Y [m] | σ_{am} [kg/mq] | σ_{av} [kg/mq] | σ_{dm} [kg/mq] | σ_{dv} [kg/mq] | δ_a [°] | δ_o [°] |
|----|----------|--------------------------|--------------------------|--------------------------|--------------------------|-------------------|-------------------|
| 1 | 0,00 | 0 | 0 | 0 | 0 | 25.33 | 0.00 |
| 2 | 0,10 | 5 | 0 | 6 | 0 | 25.33 | 0.00 |
| 3 | 0,20 | 13 | 0 | 217 | 0 | 25.33 | 0.00 |
| 4 | 0,30 | 40 | 0 | 814 | 0 | 25.33 | 0.00 |
| 5 | 0,40 | 83 | 0 | 1919 | 0 | 25.33 | 0.00 |
| 6 | 0,50 | 673 | 0 | 5321 | 0 | 25.33 | 0.00 |
| 7 | 0,60 | 1296 | 0 | 20312 | 0 | 25.33 | 0.00 |
| 8 | 0,70 | 4114 | 0 | 28219 | 0 | 25.33 | 0.00 |
| 9 | 0,80 | 12030 | 0 | 36019 | 0 | 25.33 | 0.00 |
| 10 | 0,89 | 15796 | 0 | 87320 | 0 | 25.33 | 0.00 |
| 11 | 0,98 | 14118 | 0 | 188737 | 0 | 25.33 | 0.00 |
| 12 | 0,99 | 12839 | 0 | 224922 | 0 | 25.33 | 0.00 |
| 13 | 1,02 | 11151 | 0 | 114584 | 0 | 29.93 | 0.00 |
| 14 | 1,09 | 9881 | 0 | 41362 | 0 | 29.93 | 0.00 |
| 15 | 1,19 | 8669 | 0 | 44242 | 0 | 29.93 | 0.00 |
| 16 | 1,29 | 7551 | 0 | 32206 | 0 | 29.93 | 0.00 |
| 17 | 1,39 | 6668 | 0 | 28424 | 0 | 29.93 | 0.00 |
| 18 | 1,49 | 5949 | 0 | 29227 | 0 | 29.93 | 0.00 |
| 19 | 1,59 | 5297 | 0 | 30205 | 0 | 29.93 | 0.00 |
| 20 | 1,69 | 4784 | 0 | 30841 | 0 | 29.93 | 0.00 |
| 21 | 1,79 | 4364 | 0 | 31521 | 0 | 29.93 | 0.00 |
| 22 | 1,89 | 3950 | 0 | 32261 | 0 | 29.93 | 0.00 |
| 23 | 1,99 | 3622 | 0 | 33047 | 0 | 29.93 | 0.00 |
| 24 | 2,09 | 3336 | 0 | 33870 | 0 | 29.93 | 0.00 |
| 25 | 2,19 | 3132 | 0 | 34724 | 0 | 29.93 | 0.00 |
| 26 | 2,29 | 2660 | 0 | 35605 | 0 | 29.93 | 0.00 |
| 27 | 2,39 | 2459 | 0 | 36507 | 0 | 29.93 | 0.00 |
| 28 | 2,48 | 2529 | 0 | 37429 | 0 | 29.93 | 0.00 |
| 29 | 2,58 | 2368 | 0 | 38367 | 0 | 29.93 | 0.00 |
| 30 | 2,68 | 2247 | 0 | 39320 | 0 | 29.93 | 0.00 |
| 31 | 2,78 | 2091 | 0 | 40286 | 0 | 29.93 | 0.00 |
| 32 | 2,88 | 2007 | 0 | 41264 | 0 | 29.93 | 0.00 |
| 33 | 2,98 | 1925 | 0 | 42253 | 0 | 29.93 | 0.00 |
| 34 | 3,08 | 1808 | 0 | 43251 | 0 | 29.93 | 0.00 |
| 35 | 3,18 | 1728 | 0 | 44257 | 0 | 29.93 | 0.00 |

Relazione di calcolo opere provvisionali

| | | | | | |
|----------|-------|----------|--------------|------|------------|
| COMMESSA | LOTTO | CODIFICA | DOCUMENTO | REV. | FOGLIO |
| IN1A | 20 | D26CL | FV 06 00 002 | A | 241 di 294 |

| n° | Y [m] | σ_{am} [kg/mq] | σ_{av} [kg/mq] | σ_{om} [kg/mq] | σ_{ov} [kg/mq] | δ_a [°] | δ_o [°] |
|-----|----------|--------------------------|--------------------------|--------------------------|--------------------------|-------------------|-------------------|
| 36 | 3,28 | 1649 | 0 | 45272 | 0 | 29.93 | 0.00 |
| 37 | 3,38 | 1154 | 0 | 46293 | 0 | 29.93 | 0.00 |
| 38 | 3,48 | 710 | 0 | 47321 | 0 | 29.93 | 0.00 |
| 39 | 3,58 | 731 | 0 | 48355 | 0 | 29.93 | 0.00 |
| 40 | 3,68 | 753 | 0 | 49395 | 0 | 29.93 | 0.00 |
| 41 | 3,78 | 774 | 0 | 50440 | 0 | 29.93 | 0.00 |
| 42 | 3,88 | 796 | 0 | 51489 | 0 | 29.93 | 0.00 |
| 43 | 3,98 | 817 | 0 | 52543 | 0 | 29.93 | 0.00 |
| 44 | 4,08 | 839 | 0 | 53601 | 0 | 29.93 | 0.00 |
| 45 | 4,17 | 860 | 0 | 54662 | 0 | 29.93 | 0.00 |
| 46 | 4,27 | 882 | 0 | 55728 | 0 | 29.93 | 0.00 |
| 47 | 4,37 | 903 | 0 | 56796 | 0 | 29.93 | 0.00 |
| 48 | 4,47 | 925 | 0 | 57867 | 0 | 29.93 | 0.00 |
| 49 | 4,57 | 947 | 0 | 58941 | 0 | 29.93 | 0.00 |
| 50 | 4,67 | 968 | 0 | 60018 | 0 | 29.93 | 0.00 |
| 51 | 4,77 | 989 | 0 | 61097 | 0 | 29.93 | 0.00 |
| 52 | 4,87 | 1011 | 0 | 62179 | 0 | 29.93 | 0.00 |
| 53 | 4,97 | 1032 | 0 | 63263 | 0 | 29.93 | 0.00 |
| 54 | 5,07 | 1054 | 0 | 64348 | 0 | 29.93 | 0.00 |
| 55 | 5,17 | 1075 | 0 | 65436 | 0 | 29.93 | 0.00 |
| 56 | 5,27 | 1097 | 0 | 66525 | 0 | 29.93 | 0.00 |
| 57 | 5,37 | 1118 | 0 | 67616 | 0 | 29.93 | 0.00 |
| 58 | 5,47 | 1140 | 0 | 68709 | 0 | 29.93 | 0.00 |
| 59 | 5,57 | 1161 | 0 | 69803 | 0 | 29.93 | 0.00 |
| 60 | 5,67 | 1183 | 0 | 70898 | 0 | 29.93 | 0.00 |
| 61 | 5,76 | 1204 | 0 | 71995 | 0 | 29.93 | 0.00 |
| 62 | 5,86 | 1226 | 0 | 70852 | 0 | 29.93 | 0.00 |
| 63 | 5,96 | 1243 | 0 | 68908 | 0 | 29.93 | 0.00 |
| 64 | 5,98 | 1123 | 0 | 71539 | 0 | 29.93 | 0.00 |
| 65 | 6,02 | 1017 | 0 | 77383 | 0 | 31.87 | 0.00 |
| 66 | 6,06 | 1048 | 0 | 81399 | 0 | 31.87 | 0.00 |
| 67 | 6,16 | 1065 | 0 | 94918 | 0 | 31.87 | 0.00 |
| 68 | 6,26 | 1083 | 0 | 95142 | 0 | 31.87 | 0.00 |
| 69 | 6,36 | 1101 | 0 | 83474 | 0 | 31.87 | 0.00 |
| 70 | 6,46 | 1118 | 0 | 84628 | 0 | 31.87 | 0.00 |
| 71 | 6,56 | 1136 | 32 | 85792 | 2096 | 31.87 | 0.00 |
| 72 | 6,66 | 1154 | 65 | 86969 | 3396 | 31.87 | 0.00 |
| 73 | 6,76 | 1172 | 98 | 88417 | 4697 | 31.87 | 0.00 |
| 74 | 6,86 | 1183 | 127 | 89906 | 5999 | 31.87 | 0.00 |
| 75 | 6,96 | 1183 | 155 | 91141 | 7303 | 31.87 | 0.00 |
| 76 | 7,06 | 1212 | 183 | 92349 | 8607 | 31.87 | 0.00 |
| 77 | 7,16 | 1272 | 211 | 93562 | 9912 | 31.87 | 0.00 |
| 78 | 7,26 | 1331 | 239 | 94780 | 11216 | 31.87 | 0.00 |
| 79 | 7,36 | 1386 | 267 | 96002 | 12521 | 31.87 | 0.00 |
| 80 | 7,46 | 1440 | 295 | 97229 | 13826 | 31.87 | 0.00 |
| 81 | 7,56 | 1494 | 322 | 98459 | 15131 | 31.87 | 0.00 |
| 82 | 7,66 | 1552 | 350 | 99693 | 16436 | 31.87 | 0.00 |
| 83 | 7,76 | 1506 | 378 | 100931 | 17741 | 31.87 | 0.00 |
| 84 | 7,86 | 1548 | 406 | 102172 | 19045 | 31.87 | 0.00 |
| 85 | 7,96 | 1691 | 434 | 103416 | 20350 | 31.87 | 0.00 |
| 86 | 8,06 | 1740 | 462 | 104662 | 21655 | 31.87 | 0.00 |
| 87 | 8,16 | 1770 | 489 | 105912 | 22960 | 31.87 | 0.00 |
| 88 | 8,26 | 1963 | 517 | 107164 | 24265 | 31.87 | 0.00 |
| 89 | 8,37 | 2045 | 545 | 108418 | 25570 | 31.87 | 0.00 |
| 90 | 8,47 | 1842 | 573 | 109674 | 26875 | 31.87 | 0.00 |
| 91 | 8,57 | 1814 | 601 | 110933 | 28180 | 31.87 | 0.00 |
| 92 | 8,67 | 1897 | 629 | 112193 | 29484 | 31.87 | 0.00 |
| 93 | 8,77 | 1839 | 656 | 113456 | 30789 | 31.87 | 0.00 |
| 94 | 8,87 | 1695 | 684 | 114720 | 32094 | 31.87 | 0.00 |
| 95 | 8,97 | 2062 | 712 | 115986 | 33399 | 31.87 | 0.00 |
| 96 | 9,07 | 2518 | 740 | 117253 | 34704 | 31.87 | 0.00 |
| 97 | 9,17 | 2551 | 768 | 118522 | 36009 | 31.87 | 0.00 |
| 98 | 9,27 | 2583 | 795 | 119792 | 37314 | 31.87 | 0.00 |
| 99 | 9,37 | 2617 | 823 | 121064 | 38619 | 31.87 | 0.00 |
| 100 | 9,47 | 2649 | 851 | 122337 | 39923 | 31.87 | 0.00 |
| 101 | 9,57 | 2681 | 879 | 123611 | 41228 | 31.87 | 0.00 |
| 102 | 9,67 | 2713 | 907 | 124887 | 42533 | 31.87 | 0.00 |
| 103 | 9,77 | 2746 | 935 | 126164 | 43838 | 31.87 | 0.00 |
| 104 | 9,87 | 2777 | 962 | 127441 | 45143 | 31.87 | 0.00 |
| 105 | 9,97 | 2808 | 990 | 128720 | 46448 | 31.87 | 0.00 |
| 106 | 10,07 | 2839 | 1018 | 129999 | 47753 | 31.87 | 0.00 |
| 107 | 10,17 | 2870 | 1046 | 131280 | 49058 | 31.87 | 0.00 |
| 108 | 10,27 | 2903 | 1074 | 132561 | 50362 | 31.87 | 0.00 |
| 109 | 10,37 | 2934 | 1101 | 133844 | 51667 | 31.87 | 0.00 |
| 110 | 10,47 | 2964 | 1129 | 135127 | 52972 | 31.87 | 0.00 |
| 111 | 10,57 | 2995 | 1157 | 136410 | 54277 | 31.87 | 0.00 |
| 112 | 10,67 | 3027 | 1185 | 137695 | 55582 | 31.87 | 0.00 |
| 113 | 10,77 | 3057 | 1213 | 138980 | 56887 | 31.87 | 0.00 |
| 114 | 10,87 | 3086 | 1241 | 140266 | 58192 | 31.87 | 0.00 |
| 115 | 10,97 | 3118 | 1268 | 141553 | 59497 | 31.87 | 0.00 |
| 116 | 11,07 | 3148 | 1296 | 142840 | 60802 | 31.87 | 0.00 |

Relazione di calcolo opere provvisionali

| COMMESSA | LOTTO | CODIFICA | DOCUMENTO | REV. | FOGLIO |
|----------|-------|----------|--------------|------|------------|
| IN1A | 20 | D26CL | FV 06 00 002 | A | 242 di 294 |

| n° | Y [m] | σ_{om} [kg/mq] | σ_{av} [kg/mq] | σ_{om} [kg/mq] | σ_{ov} [kg/mq] | δ_a [°] | δ_o [°] |
|-----|----------|--------------------------|--------------------------|--------------------------|--------------------------|-------------------|-------------------|
| 117 | 11,17 | 3178 | 1324 | 144128 | 62106 | 31.87 | 0.00 |
| 118 | 11,27 | 3207 | 1352 | 145416 | 63411 | 31.87 | 0.00 |
| 119 | 11,37 | 3237 | 1380 | 146705 | 64716 | 31.87 | 0.00 |
| 120 | 11,47 | 3269 | 1407 | 147994 | 66021 | 31.87 | 0.00 |
| 121 | 11,57 | 3299 | 1435 | 149284 | 67326 | 31.87 | 0.00 |
| 122 | 11,67 | 3326 | 1463 | 150384 | 68631 | 31.87 | 0.00 |
| 123 | 11,77 | 3356 | 1491 | 151374 | 69936 | 31.87 | 0.00 |
| 124 | 11,87 | 3387 | 1519 | 152554 | 71241 | 31.87 | 0.00 |
| 125 | 11,98 | 3417 | 1546 | 153844 | 72545 | 31.87 | 0.00 |
| 126 | 12,08 | 3448 | 1574 | 155135 | 73850 | 31.87 | 0.00 |
| 127 | 12,18 | 3477 | 1602 | 156425 | 75155 | 31.87 | 0.00 |
| 128 | 12,28 | 3505 | 1630 | 157717 | 76460 | 31.87 | 0.00 |
| 129 | 12,38 | 3534 | 1658 | 159008 | 77765 | 31.87 | 0.00 |
| 130 | 12,48 | 3566 | 1686 | 160300 | 79070 | 31.87 | 0.00 |
| 131 | 12,58 | 3589 | 1713 | 161593 | 80375 | 31.87 | 0.00 |
| 132 | 12,68 | 3610 | 1741 | 162886 | 81680 | 31.87 | 0.00 |
| 133 | 12,78 | 3641 | 1769 | 164179 | 82984 | 31.87 | 0.00 |
| 134 | 12,88 | 3670 | 1797 | 165472 | 84289 | 31.87 | 0.00 |
| 135 | 12,98 | 3698 | 1825 | 166766 | 85594 | 31.87 | 0.00 |
| 136 | 13,08 | 3727 | 1852 | 168060 | 86899 | 31.87 | 0.00 |
| 137 | 13,18 | 3756 | 1880 | 169355 | 88204 | 31.87 | 0.00 |
| 138 | 13,28 | 3785 | 1908 | 170649 | 89509 | 31.87 | 0.00 |
| 139 | 13,38 | 3814 | 1936 | 171944 | 90814 | 31.87 | 0.00 |
| 140 | 13,48 | 3843 | 1964 | 173240 | 92119 | 31.87 | 0.00 |
| 141 | 13,58 | 3872 | 1992 | 174535 | 93424 | 31.87 | 0.00 |
| 142 | 13,68 | 3902 | 2019 | 175831 | 94728 | 31.87 | 0.00 |
| 143 | 13,78 | 3929 | 2047 | 177127 | 96033 | 31.87 | 0.00 |
| 144 | 13,88 | 3958 | 2075 | 178423 | 97338 | 31.87 | 0.00 |
| 145 | 13,98 | 3989 | 2103 | 179720 | 98643 | 31.87 | 0.00 |
| 146 | 14,08 | 4017 | 2131 | 181017 | 99948 | 31.87 | 0.00 |
| 147 | 14,18 | 4046 | 2158 | 182314 | 101253 | 31.87 | 0.00 |
| 148 | 14,28 | 4072 | 2186 | 183611 | 102558 | 31.87 | 0.00 |
| 149 | 14,38 | 4101 | 2214 | 184908 | 103863 | 31.87 | 0.00 |
| 150 | 14,48 | 4132 | 2242 | 186206 | 105167 | 31.87 | 0.00 |
| 151 | 14,58 | 4160 | 2270 | 187504 | 106472 | 31.87 | 0.00 |
| 152 | 14,68 | 4189 | 2298 | 188801 | 107777 | 31.87 | 0.00 |
| 153 | 14,78 | 4217 | 2325 | 190100 | 109082 | 31.87 | 0.00 |
| 154 | 14,88 | 4246 | 2353 | 191398 | 110387 | 31.87 | 0.00 |
| 155 | 14,98 | 4274 | 2381 | 192696 | 111692 | 31.87 | 0.00 |
| 156 | 15,08 | 4303 | 2409 | 193995 | 112997 | 31.87 | 0.00 |
| 157 | 15,18 | 4331 | 2437 | 195294 | 114302 | 31.87 | 0.00 |
| 158 | 15,28 | 4359 | 2464 | 196593 | 115606 | 31.87 | 0.00 |
| 159 | 15,38 | 4388 | 2492 | 197892 | 116911 | 31.87 | 0.00 |
| 160 | 15,49 | 4416 | 2520 | 199191 | 118216 | 31.87 | 0.00 |
| 161 | 15,59 | 4445 | 2548 | 200490 | 119521 | 31.87 | 0.00 |
| 162 | 15,69 | 4473 | 2576 | 201790 | 120826 | 31.87 | 0.00 |
| 163 | 15,79 | 4501 | 2604 | 203089 | 122131 | 31.87 | 0.00 |
| 164 | 15,89 | 4531 | 2631 | 204388 | 123435 | 31.87 | 0.00 |
| 165 | 15,98 | 4554 | 2651 | 205322 | 124372 | 31.87 | 0.00 |
| 166 | 15,99 | 4750 | 2708 | 201511 | 122260 | 31.87 | 0.00 |
| 167 | 16,02 | 4904 | 2803 | 194802 | 118368 | 30.93 | 0.00 |
| 168 | 16,09 | 4881 | 2861 | 192307 | 117417 | 30.93 | 0.00 |
| 169 | 16,19 | 4908 | 2889 | 184907 | 118528 | 30.93 | 0.00 |
| 170 | 16,29 | 4938 | 2919 | 186537 | 119742 | 30.93 | 0.00 |
| 171 | 16,39 | 4968 | 2948 | 196253 | 120957 | 30.93 | 0.00 |
| 172 | 16,49 | 4998 | 2978 | 197464 | 122171 | 30.93 | 0.00 |
| 173 | 16,59 | 5028 | 3007 | 198675 | 123386 | 30.93 | 0.00 |
| 174 | 16,69 | 5059 | 3037 | 199887 | 124600 | 30.93 | 0.00 |
| 175 | 16,79 | 5089 | 3067 | 201099 | 125814 | 30.93 | 0.00 |
| 176 | 16,89 | 5164 | 3096 | 202269 | 127029 | 30.93 | 0.00 |
| 177 | 16,99 | 5194 | 3126 | 203318 | 128243 | 30.93 | 0.00 |
| 178 | 17,09 | 5179 | 3155 | 204408 | 129458 | 30.93 | 0.00 |
| 179 | 17,19 | 5209 | 3185 | 205619 | 130672 | 30.93 | 0.00 |
| 180 | 17,29 | 5239 | 3215 | 206831 | 131887 | 30.93 | 0.00 |
| 181 | 17,39 | 5269 | 3244 | 208043 | 133101 | 30.93 | 0.00 |
| 182 | 17,49 | 5841 | 3274 | 209255 | 134316 | 30.93 | 0.00 |
| 183 | 17,59 | 6228 | 3303 | 210466 | 135530 | 30.93 | 0.00 |
| 184 | 17,69 | 5716 | 3333 | 211678 | 136745 | 30.93 | 0.00 |
| 185 | 17,79 | 5389 | 3363 | 212890 | 137959 | 30.93 | 0.00 |
| 186 | 17,89 | 5419 | 3393 | 214102 | 139174 | 30.93 | 0.00 |
| 187 | 17,99 | 5449 | 3422 | 215314 | 140388 | 30.93 | 0.00 |
| 188 | 18,09 | 5479 | 3451 | 216526 | 141603 | 30.93 | 0.00 |
| 189 | 18,19 | 5508 | 3481 | 217738 | 142817 | 30.93 | 0.00 |
| 190 | 18,29 | 5539 | 3511 | 218950 | 144032 | 30.93 | 0.00 |
| 191 | 18,39 | 5569 | 3540 | 220162 | 145246 | 30.93 | 0.00 |
| 192 | 18,49 | 5598 | 3570 | 221375 | 146461 | 30.93 | 0.00 |
| 193 | 18,59 | 5628 | 3600 | 222587 | 147675 | 30.93 | 0.00 |
| 194 | 18,69 | 5658 | 3629 | 223799 | 148890 | 30.93 | 0.00 |
| 195 | 18,79 | 5688 | 3659 | 225011 | 150104 | 30.93 | 0.00 |
| 196 | 18,89 | 5718 | 3688 | 226224 | 151318 | 30.93 | 0.00 |
| 197 | 18,99 | 5748 | 3718 | 227436 | 152533 | 30.93 | 0.00 |

Relazione di calcolo opere provvisionali

| COMMESSA | LOTTO | CODIFICA | DOCUMENTO | REV. | FOGLIO |
|----------|-------|----------|--------------|------|------------|
| IN1A | 20 | D26CL | FV 06 00 002 | A | 243 di 294 |

| n° | Y [m] | σ_{am} [kg/mq] | σ_{av} [kg/mq] | σ_{om} [kg/mq] | σ_{ov} [kg/mq] | δ_a [°] | δ_o [°] |
|-----|----------|--------------------------|--------------------------|--------------------------|--------------------------|-------------------|-------------------|
| 198 | 19,10 | 5778 | 3748 | 228649 | 153747 | 30.93 | 0.00 |
| 199 | 19,20 | 5808 | 3777 | 229861 | 154962 | 30.93 | 0.00 |
| 200 | 19,30 | 5837 | 3807 | 231074 | 156176 | 30.93 | 0.00 |
| 201 | 19,40 | 5867 | 3836 | 232286 | 157391 | 30.93 | 0.00 |
| 202 | 19,50 | 5897 | 3866 | 233499 | 158605 | 30.93 | 0.00 |
| 203 | 19,60 | 5927 | 3896 | 234711 | 159820 | 30.93 | 0.00 |
| 204 | 19,70 | 5957 | 3925 | 235924 | 161034 | 30.93 | 0.00 |
| 205 | 19,80 | 5987 | 3955 | 237137 | 162249 | 30.93 | 0.00 |
| 206 | 19,90 | 6017 | 3984 | 238349 | 163463 | 30.93 | 0.00 |
| 207 | 20,00 | 6046 | 4014 | 239562 | 164678 | 30.93 | 0.00 |
| 208 | 20,10 | 6076 | 4044 | 240775 | 165892 | 30.93 | 0.00 |
| 209 | 20,20 | 6106 | 4073 | 241987 | 167107 | 30.93 | 0.00 |
| 210 | 20,30 | 6136 | 4103 | 243200 | 168321 | 30.93 | 0.00 |
| 211 | 20,40 | 6166 | 4132 | 244413 | 169536 | 30.93 | 0.00 |
| 212 | 20,50 | 6195 | 4162 | 245626 | 170750 | 30.93 | 0.00 |
| 213 | 20,60 | 6225 | 4192 | 246839 | 171965 | 30.93 | 0.00 |
| 214 | 20,70 | 6255 | 4221 | 248052 | 173179 | 30.93 | 0.00 |
| 215 | 20,80 | 6285 | 4251 | 249265 | 174394 | 30.93 | 0.00 |

Pressioni orizzontali agenti sulla paratia

Simbologia adottata

- n° numero d'ordine della sezione
 Y ordinata della sezione espressa in [m]
 P pressione sulla paratia espressa in [kg/mq] positiva da monte verso valle

Combinazione n° 1 - SLU - STR

| n° | Y [m] | P [kg/mq] |
|----|----------|--------------|
| 1 | 0,00 | 0,0000 |
| 2 | 0,05 | 0,0287 |
| 3 | 0,10 | 0,0576 |
| 4 | 0,15 | 0,1053 |
| 5 | 0,20 | 0,1557 |
| 6 | 0,25 | 0,3121 |
| 7 | 0,30 | 0,4718 |
| 8 | 0,35 | 0,7176 |
| 9 | 0,40 | 1,1441 |
| 10 | 0,45 | 5,1182 |
| 11 | 0,50 | 9,0999 |
| 12 | 0,55 | 13,1969 |
| 13 | 0,60 | 18,3755 |
| 14 | 0,65 | 37,3447 |
| 15 | 0,70 | 59,1912 |
| 16 | 0,75 | 112,0722 |
| 17 | 0,80 | 162,2373 |
| 18 | 0,85 | 187,1107 |
| 19 | 0,90 | 207,8435 |
| 20 | 0,95 | 194,7614 |
| 21 | 1,00 | 163,3578 |
| 22 | 1,05 | 134,9087 |
| 23 | 1,10 | 124,2981 |
| 24 | 1,15 | 116,5126 |
| 25 | 1,20 | 108,8154 |
| 26 | 1,25 | 101,6372 |
| 27 | 1,30 | 94,6962 |
| 28 | 1,35 | 89,0231 |
| 29 | 1,40 | 83,5291 |
| 30 | 1,45 | 78,9111 |
| 31 | 1,50 | 74,3716 |
| 32 | 1,55 | 70,1855 |
| 33 | 1,60 | 66,1723 |
| 34 | 1,65 | 62,8776 |
| 35 | 1,70 | 59,7056 |
| 36 | 1,75 | 57,0064 |
| 37 | 1,80 | 54,3164 |

Relazione di calcolo opere provvisionali

| COMMESSA | LOTTO | CODIFICA | DOCUMENTO | REV. | FOGLIO |
|----------|-------|----------|--------------|------|------------|
| IN1A | 20 | D26CL | FV 06 00 002 | A | 244 di 294 |

| n° | Y [m] | P [kg/mq] |
|-----|----------|--------------|
| 38 | 1,85 | 51,6589 |
| 39 | 1,90 | 49,1283 |
| 40 | 1,95 | 47,0214 |
| 41 | 2,00 | 44,9816 |
| 42 | 2,05 | 43,1512 |
| 43 | 2,10 | 41,4530 |
| 44 | 2,15 | 40,1418 |
| 45 | 2,20 | 38,3729 |
| 46 | 2,25 | 35,3450 |
| 47 | 2,30 | 32,8007 |
| 48 | 2,35 | 31,5071 |
| 49 | 2,40 | 30,7199 |
| 50 | 2,45 | 31,1668 |
| 51 | 2,50 | 31,1666 |
| 52 | 2,55 | 30,1380 |
| 53 | 2,60 | 29,1887 |
| 54 | 2,65 | 28,4119 |
| 55 | 2,70 | 27,5593 |
| 56 | 2,75 | 26,5509 |
| 57 | 2,80 | 25,7044 |
| 58 | 2,85 | 25,1733 |
| 59 | 2,90 | 24,6444 |
| 60 | 2,95 | 24,1197 |
| 61 | 3,00 | 23,5120 |
| 62 | 3,05 | 22,7590 |
| 63 | 3,10 | 22,0955 |
| 64 | 3,15 | 21,5807 |
| 65 | 3,20 | 21,0682 |
| 66 | 3,25 | 20,5595 |
| 67 | 3,30 | 18,9428 |
| 68 | 3,35 | 15,6643 |
| 69 | 3,40 | 12,5145 |
| 70 | 3,45 | 9,5484 |
| 71 | 3,50 | 7,8913 |
| 72 | 3,55 | 8,0109 |
| 73 | 3,60 | 8,1305 |
| 74 | 3,65 | 8,2500 |
| 75 | 3,70 | 8,3696 |
| 76 | 3,75 | 8,4892 |
| 77 | 3,80 | 8,6087 |
| 78 | 3,85 | 8,7283 |
| 79 | 3,90 | 8,8479 |
| 80 | 3,95 | 8,9674 |
| 81 | 4,00 | 9,0870 |
| 82 | 4,05 | 9,2066 |
| 83 | 4,10 | 9,3261 |
| 84 | 4,15 | 9,4457 |
| 85 | 4,20 | 9,5653 |
| 86 | 4,25 | 9,6848 |
| 87 | 4,30 | 9,8044 |
| 88 | 4,35 | 9,9240 |
| 89 | 4,40 | 8,6570 |
| 90 | 4,45 | 6,1767 |
| 91 | 4,50 | 5,1145 |
| 92 | 4,55 | 5,2341 |
| 93 | 4,60 | 6,8033 |
| 94 | 4,65 | 9,5227 |
| 95 | 4,70 | 10,7609 |
| 96 | 4,75 | 10,8805 |
| 97 | 4,80 | 11,0001 |
| 98 | 4,85 | 11,1196 |
| 99 | 4,90 | 11,2392 |
| 100 | 4,95 | 11,3588 |
| 101 | 5,00 | 11,4783 |
| 102 | 5,05 | 11,5979 |
| 103 | 5,10 | 11,7175 |
| 104 | 5,15 | 11,8370 |
| 105 | 5,20 | 11,9566 |
| 106 | 5,25 | 12,0762 |
| 107 | 5,30 | 12,1957 |
| 108 | 5,35 | 12,3153 |
| 109 | 5,40 | 12,4349 |
| 110 | 5,45 | 12,5544 |
| 111 | 5,50 | 12,6740 |
| 112 | 5,55 | 12,7936 |
| 113 | 5,60 | 12,9131 |
| 114 | 5,65 | 13,0327 |
| 115 | 5,70 | 13,1522 |
| 116 | 5,75 | 13,2718 |
| 117 | 5,80 | 13,3914 |
| 118 | 5,85 | 13,5109 |

Relazione di calcolo opere provvisionali

| COMMESSA | LOTTO | CODIFICA | DOCUMENTO | REV. | FOGLIO |
|----------|-------|----------|--------------|------|------------|
| IN1A | 20 | D26CL | FV 06 00 002 | A | 245 di 294 |

| n° | Y [m] | P [kg/mq] |
|-----|----------|--------------|
| 119 | 5,90 | 13,6127 |
| 120 | 5,95 | 13,7073 |
| 121 | 6,00 | 11,5829 |
| 122 | 6,05 | 11,2119 |
| 123 | 6,10 | 11,4140 |
| 124 | 6,15 | 11,5130 |
| 125 | 6,20 | 11,6116 |
| 126 | 6,25 | 11,7101 |
| 127 | 6,31 | 11,8085 |
| 128 | 6,36 | 11,9070 |
| 129 | 6,41 | 12,0054 |
| 130 | 6,46 | 12,1039 |
| 131 | 6,51 | 12,2026 |
| 1 | 6,56 | -14,4198 |
| 2 | 6,61 | -22,5801 |
| 3 | 6,66 | -30,7405 |
| 4 | 6,71 | -38,9006 |
| 5 | 6,76 | -47,0607 |
| 6 | 6,81 | -55,2316 |
| 7 | 6,86 | -63,4027 |
| 8 | 6,91 | -71,5853 |
| 9 | 6,96 | -79,7682 |
| 10 | 7,01 | -91,1801 |
| 11 | 7,06 | -102,6954 |
| 12 | 7,11 | -102,2435 |
| 13 | 7,16 | -101,3086 |
| 14 | 7,21 | -108,7305 |
| 15 | 7,26 | -116,5604 |
| 16 | 7,31 | -124,7486 |
| 17 | 7,36 | -132,9573 |
| 18 | 7,41 | -129,8611 |
| 19 | 7,46 | -126,0167 |
| 20 | 7,51 | -133,9128 |
| 21 | 7,56 | -142,6902 |
| 22 | 7,61 | -151,4632 |
| 23 | 7,66 | -160,2359 |
| 24 | 7,71 | -168,5435 |
| 25 | 7,76 | -176,8078 |
| 26 | 7,81 | -185,0816 |
| 27 | 7,86 | -193,3565 |
| 28 | 7,91 | -202,0642 |
| 29 | 7,96 | -210,8205 |
| 30 | 8,01 | -219,5714 |
| 31 | 8,06 | -228,3216 |
| 32 | 8,11 | -236,6499 |
| 33 | 8,16 | -244,9227 |
| 34 | 8,21 | -253,2040 |
| 35 | 8,26 | -261,4865 |
| 36 | 8,31 | -269,7775 |
| 37 | 8,36 | -278,0699 |
| 38 | 8,41 | -286,7394 |
| 39 | 8,46 | -295,4702 |
| 40 | 8,51 | -304,1943 |
| 41 | 8,56 | -309,4981 |
| 42 | 8,61 | -294,8671 |
| 43 | 8,66 | -280,5828 |
| 44 | 8,71 | -266,6434 |
| 45 | 8,76 | -253,0465 |
| 46 | 8,81 | -239,7900 |
| 47 | 8,86 | -226,8711 |
| 48 | 8,91 | -214,2871 |
| 49 | 8,96 | -202,0351 |
| 50 | 9,01 | -190,1119 |
| 51 | 9,06 | -178,5144 |
| 52 | 9,11 | -167,2391 |
| 53 | 9,16 | -156,2825 |
| 54 | 9,21 | -145,6410 |
| 55 | 9,26 | -135,3107 |
| 56 | 9,31 | -125,2877 |
| 57 | 9,36 | -115,5680 |
| 58 | 9,41 | -106,1477 |
| 59 | 9,46 | -97,0223 |
| 60 | 9,51 | -88,1878 |
| 61 | 9,56 | -79,6398 |
| 62 | 9,61 | -71,3738 |
| 63 | 9,66 | -63,3854 |
| 64 | 9,71 | -55,6701 |
| 65 | 9,76 | -48,2233 |
| 66 | 9,81 | -41,0404 |
| 67 | 9,86 | -34,1167 |
| 68 | 9,91 | -27,4476 |

Relazione di calcolo opere provvisionali

| COMMESSA | LOTTO | CODIFICA | DOCUMENTO | REV. | FOGLIO |
|----------|-------|----------|--------------|------|------------|
| IN1A | 20 | D26CL | FV 06 00 002 | A | 246 di 294 |

| n° | Y [m] | P [kg/mq] |
|-----|----------|--------------|
| 69 | 9,96 | -21,0283 |
| 70 | 10,01 | -14,8541 |
| 71 | 10,06 | -8,9203 |
| 72 | 10,11 | -3,2221 |
| 73 | 10,16 | 2,2452 |
| 74 | 10,21 | 7,4864 |
| 75 | 10,26 | 12,5063 |
| 76 | 10,31 | 17,3097 |
| 77 | 10,36 | 21,9012 |
| 78 | 10,41 | 26,2856 |
| 79 | 10,46 | 30,4677 |
| 80 | 10,51 | 34,4521 |
| 81 | 10,56 | 38,2435 |
| 82 | 10,61 | 41,8466 |
| 83 | 10,66 | 45,2659 |
| 84 | 10,71 | 48,5061 |
| 85 | 10,76 | 51,5718 |
| 86 | 10,81 | 54,4673 |
| 87 | 10,86 | 57,1973 |
| 88 | 10,91 | 59,7662 |
| 89 | 10,96 | 62,1782 |
| 90 | 11,01 | 64,4379 |
| 91 | 11,06 | 66,5494 |
| 92 | 11,11 | 68,5170 |
| 93 | 11,16 | 70,3450 |
| 94 | 11,21 | 72,0375 |
| 95 | 11,26 | 73,5985 |
| 96 | 11,30 | 75,0321 |
| 97 | 11,35 | 76,3423 |
| 98 | 11,40 | 77,5330 |
| 99 | 11,45 | 78,6081 |
| 100 | 11,50 | 79,5713 |
| 101 | 11,55 | 80,4265 |
| 102 | 11,60 | 81,1772 |
| 103 | 11,65 | 81,8272 |
| 104 | 11,70 | 82,3799 |
| 105 | 11,75 | 82,8390 |
| 106 | 11,80 | 83,2077 |
| 107 | 11,85 | 83,4895 |
| 108 | 11,90 | 83,6878 |
| 109 | 11,95 | 83,8056 |
| 110 | 12,00 | 83,8463 |
| 111 | 12,05 | 83,8129 |
| 112 | 12,10 | 83,7085 |
| 113 | 12,15 | 83,5360 |
| 114 | 12,20 | 83,2985 |
| 115 | 12,25 | 82,9986 |
| 116 | 12,30 | 82,6394 |
| 117 | 12,35 | 82,2234 |
| 118 | 12,40 | 81,7534 |
| 119 | 12,45 | 81,2319 |
| 120 | 12,50 | 80,6615 |
| 121 | 12,55 | 80,0446 |
| 122 | 12,60 | 79,3838 |
| 123 | 12,65 | 78,6813 |
| 124 | 12,70 | 77,9395 |
| 125 | 12,75 | 77,1606 |
| 126 | 12,80 | 76,3467 |
| 127 | 12,85 | 75,5000 |
| 128 | 12,90 | 74,6225 |
| 129 | 12,95 | 73,7163 |
| 130 | 13,00 | 72,7833 |
| 131 | 13,05 | 71,8253 |
| 132 | 13,10 | 70,8443 |
| 133 | 13,15 | 69,8420 |
| 134 | 13,20 | 68,8200 |
| 135 | 13,25 | 67,7802 |
| 136 | 13,30 | 66,7240 |
| 137 | 13,35 | 65,6531 |
| 138 | 13,40 | 64,5690 |
| 139 | 13,45 | 63,4731 |
| 140 | 13,50 | 62,3669 |
| 141 | 13,55 | 61,2517 |
| 142 | 13,60 | 60,1288 |
| 143 | 13,65 | 58,9996 |
| 144 | 13,70 | 57,8652 |
| 145 | 13,75 | 56,7268 |
| 146 | 13,80 | 55,5856 |
| 147 | 13,85 | 54,4426 |
| 148 | 13,90 | 53,2989 |
| 149 | 13,95 | 52,1555 |

Relazione di calcolo opere provvisionali

| COMMESSA | LOTTO | CODIFICA | DOCUMENTO | REV. | FOGLIO |
|----------|-------|----------|--------------|------|------------|
| IN1A | 20 | D26CL | FV 06 00 002 | A | 247 di 294 |

| n° | Y [m] | P [kg/mq] |
|-----|----------|--------------|
| 150 | 14,00 | 51,0134 |
| 151 | 14,05 | 49,8735 |
| 152 | 14,10 | 48,7367 |
| 153 | 14,15 | 47,6039 |
| 154 | 14,20 | 46,4758 |
| 155 | 14,25 | 45,3532 |
| 156 | 14,30 | 44,2369 |
| 157 | 14,35 | 43,1276 |
| 158 | 14,40 | 42,0259 |
| 159 | 14,45 | 40,9326 |
| 160 | 14,50 | 39,8481 |
| 161 | 14,55 | 38,7731 |
| 162 | 14,60 | 37,7081 |
| 163 | 14,65 | 36,6537 |
| 164 | 14,70 | 35,6103 |
| 165 | 14,75 | 34,5784 |
| 166 | 14,80 | 33,5584 |
| 167 | 14,85 | 32,5507 |
| 168 | 14,90 | 31,5557 |
| 169 | 14,95 | 30,5738 |
| 170 | 15,00 | 29,6053 |
| 171 | 15,05 | 28,6505 |
| 172 | 15,10 | 27,7096 |
| 173 | 15,15 | 26,7830 |
| 174 | 15,20 | 25,8709 |
| 175 | 15,25 | 24,9734 |
| 176 | 15,30 | 24,0909 |
| 177 | 15,35 | 23,2235 |
| 178 | 15,40 | 22,3713 |
| 179 | 15,45 | 21,5345 |
| 180 | 15,50 | 20,7133 |
| 181 | 15,55 | 19,9077 |
| 182 | 15,60 | 19,1178 |
| 183 | 15,65 | 18,3437 |
| 184 | 15,70 | 17,5855 |
| 185 | 15,75 | 16,8433 |
| 186 | 15,80 | 16,1170 |
| 187 | 15,85 | 15,4067 |
| 188 | 15,90 | 14,7125 |
| 189 | 15,95 | 14,0342 |
| 190 | 16,00 | 18,5270 |
| 191 | 16,05 | 22,5311 |
| 192 | 16,10 | 21,4140 |
| 193 | 16,15 | 20,3250 |
| 194 | 16,20 | 19,2642 |
| 195 | 16,25 | 18,2313 |
| 196 | 16,30 | 17,2261 |
| 197 | 16,35 | 16,2486 |
| 198 | 16,40 | 15,2983 |
| 199 | 16,45 | 14,3752 |
| 200 | 16,50 | 13,4789 |
| 201 | 16,55 | 12,6092 |
| 202 | 16,60 | 11,7657 |
| 203 | 16,65 | 10,9481 |
| 204 | 16,70 | 10,1562 |
| 205 | 16,75 | 9,3894 |
| 206 | 16,80 | 8,6476 |
| 207 | 16,85 | 7,9302 |
| 208 | 16,90 | 7,2370 |
| 209 | 16,95 | 6,5674 |
| 210 | 17,00 | 5,9211 |
| 211 | 17,05 | 5,2978 |
| 212 | 17,10 | 4,6968 |
| 213 | 17,15 | 4,1179 |
| 214 | 17,20 | 3,5605 |
| 215 | 17,25 | 3,0243 |
| 216 | 17,30 | 2,5087 |
| 217 | 17,35 | 2,0134 |
| 218 | 17,40 | 1,5378 |
| 219 | 17,45 | 1,0815 |
| 220 | 17,50 | 0,6440 |
| 221 | 17,55 | 0,2249 |
| 222 | 17,60 | -0,1763 |
| 223 | 17,65 | -0,5601 |
| 224 | 17,70 | -0,9269 |
| 225 | 17,75 | -1,2772 |
| 226 | 17,80 | -1,6115 |
| 227 | 17,85 | -1,9302 |
| 228 | 17,90 | -2,2337 |
| 229 | 17,95 | -2,5227 |
| 230 | 18,00 | -2,7974 |

Relazione di calcolo opere provvisionali

| COMMESSA | LOTTO | CODIFICA | DOCUMENTO | REV. | FOGLIO |
|----------|-------|----------|--------------|------|------------|
| IN1A | 20 | D26CL | FV 06 00 002 | A | 248 di 294 |

| n° | Y [m] | P [kg/mq] |
|-----|----------|--------------|
| 231 | 18,05 | -3,0584 |
| 232 | 18,10 | -3,3061 |
| 233 | 18,15 | -3,5409 |
| 234 | 18,20 | -3,7634 |
| 235 | 18,25 | -3,9738 |
| 236 | 18,30 | -4,1727 |
| 237 | 18,35 | -4,3604 |
| 238 | 18,40 | -4,5375 |
| 239 | 18,45 | -4,7042 |
| 240 | 18,50 | -4,8611 |
| 241 | 18,55 | -5,0084 |
| 242 | 18,60 | -5,1467 |
| 243 | 18,65 | -5,2762 |
| 244 | 18,70 | -5,3974 |
| 245 | 18,75 | -5,5106 |
| 246 | 18,80 | -5,6163 |
| 247 | 18,85 | -5,7147 |
| 248 | 18,90 | -5,8062 |
| 249 | 18,95 | -5,8911 |
| 250 | 19,00 | -5,9699 |
| 251 | 19,05 | -6,0427 |
| 252 | 19,10 | -6,1100 |
| 253 | 19,15 | -6,1720 |
| 254 | 19,20 | -6,2290 |
| 255 | 19,25 | -6,2814 |
| 256 | 19,30 | -6,3293 |
| 257 | 19,35 | -6,3732 |
| 258 | 19,40 | -6,4132 |
| 259 | 19,45 | -6,4497 |
| 260 | 19,50 | -6,4828 |
| 261 | 19,55 | -6,5128 |
| 262 | 19,60 | -6,5399 |
| 263 | 19,65 | -6,5644 |
| 264 | 19,70 | -6,5865 |
| 265 | 19,75 | -6,6063 |
| 266 | 19,80 | -6,6242 |
| 267 | 19,85 | -6,6402 |
| 268 | 19,90 | -6,6545 |
| 269 | 19,95 | -6,6673 |
| 270 | 20,00 | -6,6789 |
| 271 | 20,05 | -6,6892 |
| 272 | 20,10 | -6,6985 |
| 273 | 20,15 | -6,7069 |
| 274 | 20,20 | -6,7145 |
| 275 | 20,25 | -6,7215 |
| 276 | 20,30 | -6,7279 |
| 277 | 20,35 | -6,7338 |
| 278 | 20,40 | -6,7394 |
| 279 | 20,45 | -6,7447 |
| 280 | 20,50 | -6,7497 |
| 281 | 20,55 | -6,7546 |
| 282 | 20,60 | -6,7593 |
| 283 | 20,65 | -6,7640 |
| 284 | 20,70 | -6,7687 |
| 285 | 20,75 | -6,7733 |
| 286 | 20,80 | -6,7779 |

Combinazione n° 2 - SLU - GEO

| n° | Y [m] | P [kg/mq] |
|----|----------|--------------|
| 1 | 0,00 | 0,0000 |
| 2 | 0,05 | 0,0274 |
| 3 | 0,10 | 0,0551 |
| 4 | 0,15 | 0,1022 |
| 5 | 0,20 | 0,1520 |
| 6 | 0,25 | 0,3114 |
| 7 | 0,30 | 0,5527 |
| 8 | 0,35 | 2,9684 |
| 9 | 0,40 | 5,4900 |
| 10 | 0,45 | 10,0934 |
| 11 | 0,50 | 16,1564 |
| 12 | 0,55 | 44,8432 |
| 13 | 0,60 | 75,2314 |
| 14 | 0,65 | 127,3131 |

Relazione di calcolo opere provvisionali

| COMMESSA | LOTTO | CODIFICA | DOCUMENTO | REV. | FOGLIO |
|----------|-------|----------|--------------|------|------------|
| IN1A | 20 | D26CL | FV 06 00 002 | A | 249 di 294 |

| n° | Y [m] | P [kg/mq] |
|----|----------|--------------|
| 15 | 0,70 | 176,4062 |
| 16 | 0,75 | 193,2658 |
| 17 | 0,80 | 207,0111 |
| 18 | 0,85 | 191,7543 |
| 19 | 0,90 | 176,9214 |
| 20 | 0,95 | 165,5494 |
| 21 | 1,00 | 139,1382 |
| 22 | 1,05 | 119,4517 |
| 23 | 1,10 | 111,1063 |
| 24 | 1,15 | 104,9031 |
| 25 | 1,20 | 98,7592 |
| 26 | 1,25 | 92,9635 |
| 27 | 1,30 | 87,3444 |
| 28 | 1,35 | 82,6693 |
| 29 | 1,40 | 78,1305 |
| 30 | 1,45 | 74,2578 |
| 31 | 1,50 | 70,4334 |
| 32 | 1,55 | 66,8264 |
| 33 | 1,60 | 63,3155 |
| 34 | 1,65 | 60,2042 |
| 35 | 1,70 | 57,2446 |
| 36 | 1,75 | 54,8692 |
| 37 | 1,80 | 52,5446 |
| 38 | 1,85 | 50,4026 |
| 39 | 1,90 | 48,2568 |
| 40 | 1,95 | 46,0984 |
| 41 | 2,00 | 44,1174 |
| 42 | 2,05 | 42,6907 |
| 43 | 2,10 | 41,2606 |
| 44 | 2,15 | 39,8203 |
| 45 | 2,20 | 38,0108 |
| 46 | 2,25 | 35,1860 |
| 47 | 2,30 | 32,8084 |
| 48 | 2,35 | 31,5878 |
| 49 | 2,40 | 30,8356 |
| 50 | 2,45 | 31,2250 |
| 51 | 2,50 | 31,1999 |
| 52 | 2,55 | 30,2218 |
| 53 | 2,60 | 29,3183 |
| 54 | 2,65 | 28,5769 |
| 55 | 2,70 | 27,8356 |
| 56 | 2,75 | 27,0946 |
| 57 | 2,80 | 26,2705 |
| 58 | 2,85 | 25,2848 |
| 59 | 2,90 | 24,5519 |
| 60 | 2,95 | 24,2853 |
| 61 | 3,00 | 23,9313 |
| 62 | 3,05 | 23,4243 |
| 63 | 3,10 | 22,8284 |
| 64 | 3,15 | 22,0848 |
| 65 | 3,20 | 21,4343 |
| 66 | 3,25 | 20,9304 |
| 67 | 3,30 | 19,4362 |
| 68 | 3,35 | 16,4566 |
| 69 | 3,40 | 13,4162 |
| 70 | 3,45 | 10,2889 |
| 71 | 3,50 | 8,3436 |
| 72 | 3,55 | 8,0025 |
| 73 | 3,60 | 7,8606 |
| 74 | 3,65 | 7,9762 |
| 75 | 3,70 | 8,0918 |
| 76 | 3,75 | 8,2074 |
| 77 | 3,80 | 8,3230 |
| 78 | 3,85 | 8,4386 |
| 79 | 3,90 | 8,5542 |
| 80 | 3,95 | 8,6698 |
| 81 | 4,00 | 8,7854 |
| 82 | 4,05 | 8,9010 |
| 83 | 4,10 | 9,0166 |
| 84 | 4,15 | 9,1322 |
| 85 | 4,20 | 9,2478 |
| 86 | 4,25 | 9,3634 |
| 87 | 4,30 | 9,4790 |
| 88 | 4,35 | 9,5946 |
| 89 | 4,40 | 8,3696 |
| 90 | 4,45 | 5,9717 |
| 91 | 4,50 | 4,9448 |
| 92 | 4,55 | 5,0604 |
| 93 | 4,60 | 6,5774 |
| 94 | 4,65 | 9,2066 |
| 95 | 4,70 | 10,4038 |

Relazione di calcolo opere provvisionali

| COMMESSA | LOTTO | CODIFICA | DOCUMENTO | REV. | FOGLIO |
|----------|-------|----------|--------------|------|------------|
| IN1A | 20 | D26CL | FV 06 00 002 | A | 250 di 294 |

| n° | Y [m] | P [kg/mq] |
|-----|----------|--------------|
| 96 | 4,75 | 10,5194 |
| 97 | 4,80 | 10,6349 |
| 98 | 4,85 | 10,7505 |
| 99 | 4,90 | 10,8661 |
| 100 | 4,95 | 10,9817 |
| 101 | 5,00 | 11,0973 |
| 102 | 5,05 | 11,2129 |
| 103 | 5,10 | 11,3285 |
| 104 | 5,15 | 11,4441 |
| 105 | 5,20 | 11,5597 |
| 106 | 5,25 | 11,6753 |
| 107 | 5,30 | 11,7909 |
| 108 | 5,35 | 11,9065 |
| 109 | 5,40 | 12,0221 |
| 110 | 5,45 | 12,1377 |
| 111 | 5,50 | 12,2533 |
| 112 | 5,55 | 12,3689 |
| 113 | 5,60 | 12,4845 |
| 114 | 5,65 | 12,6001 |
| 115 | 5,70 | 12,7157 |
| 116 | 5,75 | 12,8313 |
| 117 | 5,80 | 12,9469 |
| 118 | 5,85 | 13,0625 |
| 119 | 5,90 | 13,1608 |
| 120 | 5,95 | 13,2523 |
| 121 | 6,00 | 10,9246 |
| 122 | 6,05 | 10,7989 |
| 123 | 6,10 | 11,0748 |
| 124 | 6,15 | 11,1702 |
| 125 | 6,20 | 11,2657 |
| 126 | 6,25 | 11,3613 |
| 127 | 6,31 | 8,8985 |
| 128 | 6,36 | 6,0093 |
| 129 | 6,41 | 14,3230 |
| 130 | 6,46 | 23,8160 |
| 131 | 6,51 | 36,0742 |
| 132 | 6,56 | 48,4706 |
| 133 | 6,56 | 33,2353 |
| 8 | 6,91 | -0,1683 |
| 9 | 6,96 | -5,1970 |
| 10 | 7,01 | -9,8421 |
| 11 | 7,06 | -14,4750 |
| 12 | 7,11 | -19,4835 |
| 13 | 7,16 | -24,5072 |
| 14 | 7,21 | -39,4299 |
| 15 | 7,26 | -54,8359 |
| 16 | 7,31 | -60,0518 |
| 17 | 7,36 | -64,6824 |
| 18 | 7,41 | -59,5836 |
| 19 | 7,46 | -53,8409 |
| 20 | 7,51 | -58,1059 |
| 21 | 7,56 | -63,1222 |
| 22 | 7,61 | -68,1352 |
| 23 | 7,66 | -73,1480 |
| 24 | 7,71 | -77,8331 |
| 25 | 7,76 | -82,4877 |
| 26 | 7,81 | -87,1506 |
| 27 | 7,86 | -91,8143 |
| 28 | 7,91 | -96,7806 |
| 29 | 7,96 | -101,7807 |
| 30 | 8,01 | -106,7765 |
| 31 | 8,06 | -111,7718 |
| 32 | 8,11 | -116,4732 |
| 33 | 8,16 | -121,1360 |
| 34 | 8,21 | -125,8063 |
| 35 | 8,26 | -130,4775 |
| 36 | 8,31 | -135,1563 |
| 37 | 8,36 | -139,8362 |
| 38 | 8,41 | -144,7737 |
| 39 | 8,46 | -149,7530 |
| 40 | 8,51 | -154,7267 |
| 41 | 8,56 | -159,6993 |
| 42 | 8,61 | -164,4204 |
| 43 | 8,66 | -169,0952 |
| 44 | 8,71 | -173,7765 |
| 45 | 8,76 | -178,4592 |
| 46 | 8,81 | -183,1484 |
| 47 | 8,86 | -187,8390 |
| 48 | 8,91 | -192,7428 |
| 49 | 8,96 | -197,6931 |
| 50 | 9,01 | -202,4382 |

Relazione di calcolo opere provvisionali

| COMMESSA | LOTTO | CODIFICA | DOCUMENTO | REV. | FOGLIO |
|----------|-------|----------|--------------|------|------------|
| IN1A | 20 | D26CL | FV 06 00 002 | A | 251 di 294 |

| n° | Y [m] | P [kg/mq] |
|-----|----------|--------------|
| 51 | 9,06 | -207,1364 |
| 52 | 9,11 | -211,8275 |
| 53 | 9,16 | -216,5169 |
| 54 | 9,21 | -221,4066 |
| 55 | 9,26 | -226,3469 |
| 56 | 9,31 | -231,2666 |
| 57 | 9,36 | -236,1808 |
| 58 | 9,41 | -240,9228 |
| 59 | 9,46 | -245,6170 |
| 60 | 9,51 | -250,1475 |
| 61 | 9,56 | -254,6305 |
| 62 | 9,61 | -259,4405 |
| 63 | 9,66 | -264,3496 |
| 64 | 9,71 | -269,2505 |
| 65 | 9,76 | -274,1487 |
| 66 | 9,81 | -278,8943 |
| 67 | 9,86 | -283,5893 |
| 68 | 9,91 | -288,2892 |
| 69 | 9,96 | -278,6623 |
| 70 | 10,01 | -263,2978 |
| 71 | 10,06 | -248,3375 |
| 72 | 10,11 | -233,7777 |
| 73 | 10,16 | -219,6146 |
| 74 | 10,21 | -205,8441 |
| 75 | 10,26 | -192,4618 |
| 76 | 10,31 | -179,4634 |
| 77 | 10,36 | -166,8444 |
| 78 | 10,41 | -154,6000 |
| 79 | 10,46 | -142,7254 |
| 80 | 10,51 | -131,2156 |
| 81 | 10,56 | -120,0656 |
| 82 | 10,61 | -109,2703 |
| 83 | 10,66 | -98,8244 |
| 84 | 10,71 | -88,7226 |
| 85 | 10,76 | -78,9594 |
| 86 | 10,81 | -69,5295 |
| 87 | 10,86 | -60,4272 |
| 88 | 10,91 | -51,6470 |
| 89 | 10,96 | -43,1833 |
| 90 | 11,01 | -35,0303 |
| 91 | 11,06 | -27,1824 |
| 92 | 11,11 | -19,6338 |
| 93 | 11,16 | -12,3788 |
| 94 | 11,21 | -5,4117 |
| 95 | 11,26 | 1,2735 |
| 96 | 11,30 | 7,6823 |
| 97 | 11,35 | 13,8207 |
| 98 | 11,40 | 19,6944 |
| 99 | 11,45 | 25,3091 |
| 100 | 11,50 | 30,6707 |
| 101 | 11,55 | 35,7848 |
| 102 | 11,60 | 40,6571 |
| 103 | 11,65 | 45,2934 |
| 104 | 11,70 | 49,6993 |
| 105 | 11,75 | 53,8803 |
| 106 | 11,80 | 57,8421 |
| 107 | 11,85 | 61,5902 |
| 108 | 11,90 | 65,1300 |
| 109 | 11,95 | 68,4671 |
| 110 | 12,00 | 71,6069 |
| 111 | 12,05 | 74,5546 |
| 112 | 12,10 | 77,3155 |
| 113 | 12,15 | 79,8949 |
| 114 | 12,20 | 82,2980 |
| 115 | 12,25 | 84,5298 |
| 116 | 12,30 | 86,5955 |
| 117 | 12,35 | 88,4999 |
| 118 | 12,40 | 90,2480 |
| 119 | 12,45 | 91,8446 |
| 120 | 12,50 | 93,2946 |
| 121 | 12,55 | 94,6026 |
| 122 | 12,60 | 95,7733 |
| 123 | 12,65 | 96,8112 |
| 124 | 12,70 | 97,7208 |
| 125 | 12,75 | 98,5066 |
| 126 | 12,80 | 99,1728 |
| 127 | 12,85 | 99,7238 |
| 128 | 12,90 | 100,1637 |
| 129 | 12,95 | 100,4967 |
| 130 | 13,00 | 100,7268 |
| 131 | 13,05 | 100,8579 |

Relazione di calcolo opere provvisionali

| COMMESSA | LOTTO | CODIFICA | DOCUMENTO | REV. | FOGLIO |
|----------|-------|----------|--------------|------|------------|
| IN1A | 20 | D26CL | FV 06 00 002 | A | 252 di 294 |

| n° | Y [m] | P [kg/mq] |
|-----|----------|--------------|
| 132 | 13,10 | 100,8939 |
| 133 | 13,15 | 100,8387 |
| 134 | 13,20 | 100,6959 |
| 135 | 13,25 | 100,4693 |
| 136 | 13,30 | 100,1623 |
| 137 | 13,35 | 99,7786 |
| 138 | 13,40 | 99,3214 |
| 139 | 13,45 | 98,7943 |
| 140 | 13,50 | 98,2003 |
| 141 | 13,55 | 97,5428 |
| 142 | 13,60 | 96,8248 |
| 143 | 13,65 | 96,0494 |
| 144 | 13,70 | 95,2195 |
| 145 | 13,75 | 94,3381 |
| 146 | 13,80 | 93,4079 |
| 147 | 13,85 | 92,4318 |
| 148 | 13,90 | 91,4124 |
| 149 | 13,95 | 90,3523 |
| 150 | 14,00 | 89,2540 |
| 151 | 14,05 | 88,1201 |
| 152 | 14,10 | 86,9529 |
| 153 | 14,15 | 85,7547 |
| 154 | 14,20 | 84,5278 |
| 155 | 14,25 | 83,2745 |
| 156 | 14,30 | 81,9968 |
| 157 | 14,35 | 80,6969 |
| 158 | 14,40 | 79,3767 |
| 159 | 14,45 | 78,0382 |
| 160 | 14,50 | 76,6833 |
| 161 | 14,55 | 75,3137 |
| 162 | 14,60 | 73,9314 |
| 163 | 14,65 | 72,5379 |
| 164 | 14,70 | 71,1350 |
| 165 | 14,75 | 69,7243 |
| 166 | 14,80 | 68,3072 |
| 167 | 14,85 | 66,8853 |
| 168 | 14,90 | 65,4600 |
| 169 | 14,95 | 64,0328 |
| 170 | 15,00 | 62,6048 |
| 171 | 15,05 | 61,1776 |
| 172 | 15,10 | 59,7522 |
| 173 | 15,15 | 58,3298 |
| 174 | 15,20 | 56,9117 |
| 175 | 15,25 | 55,4989 |
| 176 | 15,30 | 54,0925 |
| 177 | 15,35 | 52,6936 |
| 178 | 15,40 | 51,3030 |
| 179 | 15,45 | 49,9217 |
| 180 | 15,50 | 48,5506 |
| 181 | 15,55 | 47,1906 |
| 182 | 15,60 | 45,8425 |
| 183 | 15,65 | 44,5071 |
| 184 | 15,70 | 43,1851 |
| 185 | 15,75 | 41,8773 |
| 186 | 15,80 | 40,5843 |
| 187 | 15,85 | 39,3068 |
| 188 | 15,90 | 38,0454 |
| 189 | 15,95 | 36,8007 |
| 190 | 16,00 | 49,2870 |
| 191 | 16,05 | 60,8422 |
| 192 | 16,10 | 58,7306 |
| 193 | 16,15 | 56,6522 |
| 194 | 16,20 | 54,6077 |
| 195 | 16,25 | 52,5979 |
| 196 | 16,30 | 50,6232 |
| 197 | 16,35 | 48,6841 |
| 198 | 16,40 | 46,7811 |
| 199 | 16,45 | 44,9146 |
| 200 | 16,50 | 43,0848 |
| 201 | 16,55 | 41,2920 |
| 202 | 16,60 | 39,5363 |
| 203 | 16,65 | 37,8179 |
| 204 | 16,70 | 36,1369 |
| 205 | 16,75 | 34,4931 |
| 206 | 16,80 | 32,8867 |
| 207 | 16,85 | 31,3175 |
| 208 | 16,90 | 29,7854 |
| 209 | 16,95 | 28,2902 |
| 210 | 17,00 | 26,8318 |
| 211 | 17,05 | 25,4098 |
| 212 | 17,10 | 24,0240 |

Relazione di calcolo opere provvisionali

| COMMESSA | LOTTO | CODIFICA | DOCUMENTO | REV. | FOGLIO |
|----------|-------|----------|--------------|------|------------|
| IN1A | 20 | D26CL | FV 06 00 002 | A | 253 di 294 |

| n° | Y [m] | P [kg/mq] |
|-----|----------|--------------|
| 213 | 17,15 | 22,6741 |
| 214 | 17,20 | 21,3597 |
| 215 | 17,25 | 20,0804 |
| 216 | 17,30 | 18,8359 |
| 217 | 17,35 | 17,6256 |
| 218 | 17,40 | 16,4492 |
| 219 | 17,45 | 15,3061 |
| 220 | 17,50 | 14,1957 |
| 221 | 17,55 | 13,1177 |
| 222 | 17,60 | 12,0714 |
| 223 | 17,65 | 11,0563 |
| 224 | 17,70 | 10,0717 |
| 225 | 17,75 | 9,1172 |
| 226 | 17,80 | 8,1919 |
| 227 | 17,85 | 7,2954 |
| 228 | 17,90 | 6,4270 |
| 229 | 17,95 | 5,5861 |
| 230 | 18,00 | 4,7719 |
| 231 | 18,05 | 3,9839 |
| 232 | 18,10 | 3,2213 |
| 233 | 18,15 | 2,4835 |
| 234 | 18,20 | 1,7698 |
| 235 | 18,25 | 1,0795 |
| 236 | 18,30 | 0,4119 |
| 237 | 18,35 | -0,2336 |
| 238 | 18,40 | -0,8578 |
| 239 | 18,45 | -1,4613 |
| 240 | 18,50 | -2,0449 |
| 241 | 18,55 | -2,6092 |
| 242 | 18,60 | -3,1549 |
| 243 | 18,65 | -3,6826 |
| 244 | 18,70 | -4,1931 |
| 245 | 18,75 | -4,6870 |
| 246 | 18,80 | -5,1650 |
| 247 | 18,85 | -5,6278 |
| 248 | 18,90 | -6,0759 |
| 249 | 18,95 | -6,5101 |
| 250 | 19,00 | -6,9309 |
| 251 | 19,05 | -7,3390 |
| 252 | 19,10 | -7,7351 |
| 253 | 19,15 | -8,1197 |
| 254 | 19,20 | -8,4933 |
| 255 | 19,25 | -8,8567 |
| 256 | 19,30 | -9,2104 |
| 257 | 19,35 | -9,5549 |
| 258 | 19,40 | -9,8907 |
| 259 | 19,45 | -10,2185 |
| 260 | 19,50 | -10,5387 |
| 261 | 19,55 | -10,8519 |
| 262 | 19,60 | -11,1585 |
| 263 | 19,65 | -11,4591 |
| 264 | 19,70 | -11,7540 |
| 265 | 19,75 | -12,0438 |
| 266 | 19,80 | -12,3288 |
| 267 | 19,85 | -12,6095 |
| 268 | 19,90 | -12,8863 |
| 269 | 19,95 | -13,1596 |
| 270 | 20,00 | -13,4297 |
| 271 | 20,05 | -13,6969 |
| 272 | 20,10 | -13,9617 |
| 273 | 20,15 | -14,2243 |
| 274 | 20,20 | -14,4850 |
| 275 | 20,25 | -14,7440 |
| 276 | 20,30 | -15,0017 |
| 277 | 20,35 | -15,2583 |
| 278 | 20,40 | -15,5139 |
| 279 | 20,45 | -15,7688 |
| 280 | 20,50 | -16,0231 |
| 281 | 20,55 | -16,2770 |
| 282 | 20,60 | -16,5306 |
| 283 | 20,65 | -16,7840 |
| 284 | 20,70 | -17,0373 |
| 285 | 20,75 | -17,2906 |
| 286 | 20,80 | -17,5438 |

Relazione di calcolo opere provvisionali

| COMMESSA | LOTTO | CODIFICA | DOCUMENTO | REV. | FOGLIO |
|----------|-------|----------|--------------|------|------------|
| IN1A | 20 | D26CL | FV 06 00 002 | A | 254 di 294 |

Combinazione n° 3 - SLV - GEO

| n° | Y [m] | P [kg/mq] |
|----|----------|--------------|
| 1 | 0,00 | 0,0000 |
| 2 | 0,05 | 0,0747 |
| 3 | 0,10 | 0,1495 |
| 4 | 0,15 | 0,2432 |
| 5 | 0,20 | 0,3395 |
| 6 | 0,25 | 0,5416 |
| 7 | 0,30 | 0,8230 |
| 8 | 0,35 | 3,2058 |
| 9 | 0,40 | 5,6911 |
| 10 | 0,45 | 10,1884 |
| 11 | 0,50 | 16,0963 |
| 12 | 0,55 | 43,8700 |
| 13 | 0,60 | 73,2881 |
| 14 | 0,65 | 123,6727 |
| 15 | 0,70 | 171,1689 |
| 16 | 0,75 | 187,5117 |
| 17 | 0,80 | 200,8445 |
| 18 | 0,85 | 186,1471 |
| 19 | 0,90 | 171,8593 |
| 20 | 0,95 | 160,9166 |
| 21 | 1,00 | 135,0709 |
| 22 | 1,05 | 114,9426 |
| 23 | 1,10 | 107,0261 |
| 24 | 1,15 | 101,1535 |
| 25 | 1,20 | 95,3375 |
| 26 | 1,25 | 89,8538 |
| 27 | 1,30 | 84,5385 |
| 28 | 1,35 | 80,1240 |
| 29 | 1,40 | 75,8394 |
| 30 | 1,45 | 72,1905 |
| 31 | 1,50 | 68,5877 |
| 32 | 1,55 | 65,1922 |
| 33 | 1,60 | 61,8885 |
| 34 | 1,65 | 58,9661 |
| 35 | 1,70 | 56,1883 |
| 36 | 1,75 | 53,9680 |
| 37 | 1,80 | 51,7962 |
| 38 | 1,85 | 49,7985 |
| 39 | 1,90 | 47,7973 |
| 40 | 1,95 | 45,7840 |
| 41 | 2,00 | 43,9400 |
| 42 | 2,05 | 42,6249 |
| 43 | 2,10 | 41,3065 |
| 44 | 2,15 | 39,9784 |
| 45 | 2,20 | 38,2980 |
| 46 | 2,25 | 35,6489 |
| 47 | 2,30 | 33,4265 |
| 48 | 2,35 | 32,3081 |
| 49 | 2,40 | 31,6365 |
| 50 | 2,45 | 32,0542 |
| 51 | 2,50 | 32,0764 |
| 52 | 2,55 | 31,1893 |
| 53 | 2,60 | 30,3734 |
| 54 | 2,65 | 29,7121 |
| 55 | 2,70 | 29,0510 |
| 56 | 2,75 | 28,3901 |
| 57 | 2,80 | 27,6499 |
| 58 | 2,85 | 26,7556 |
| 59 | 2,90 | 26,1024 |
| 60 | 2,95 | 25,8943 |
| 61 | 3,00 | 25,6027 |
| 62 | 3,05 | 25,1650 |
| 63 | 3,10 | 24,6426 |
| 64 | 3,15 | 23,9793 |
| 65 | 3,20 | 23,4047 |
| 66 | 3,25 | 22,9701 |
| 67 | 3,30 | 21,5906 |
| 68 | 3,35 | 18,7938 |
| 69 | 3,40 | 15,9389 |
| 70 | 3,45 | 13,0012 |
| 71 | 3,50 | 11,1913 |
| 72 | 3,55 | 10,9119 |
| 73 | 3,60 | 10,8227 |
| 74 | 3,65 | 10,9792 |
| 75 | 3,70 | 11,1356 |
| 76 | 3,75 | 11,2921 |
| 77 | 3,80 | 11,4485 |
| 78 | 3,85 | 11,6049 |
| 79 | 3,90 | 11,7614 |

Relazione di calcolo opere provvisionali

| COMMESSA | LOTTO | CODIFICA | DOCUMENTO | REV. | FOGLIO |
|----------|-------|----------|--------------|------|------------|
| IN1A | 20 | D26CL | FV 06 00 002 | A | 255 di 294 |

| n° | Y [m] | P [kg/mq] |
|-----|----------|--------------|
| 80 | 3,95 | 11,9178 |
| 81 | 4,00 | 12,0743 |
| 82 | 4,05 | 12,2307 |
| 83 | 4,10 | 12,3872 |
| 84 | 4,15 | 12,5436 |
| 85 | 4,20 | 12,7001 |
| 86 | 4,25 | 12,8565 |
| 87 | 4,30 | 13,0129 |
| 88 | 4,35 | 13,1694 |
| 89 | 4,40 | 12,0468 |
| 90 | 4,45 | 9,8049 |
| 91 | 4,50 | 8,8713 |
| 92 | 4,55 | 9,0277 |
| 93 | 4,60 | 10,5214 |
| 94 | 4,65 | 13,0761 |
| 95 | 4,70 | 14,2645 |
| 96 | 4,75 | 14,4209 |
| 97 | 4,80 | 14,5774 |
| 98 | 4,85 | 14,7338 |
| 99 | 4,90 | 14,8903 |
| 100 | 4,95 | 15,0467 |
| 101 | 5,00 | 15,2031 |
| 102 | 5,05 | 15,3596 |
| 103 | 5,10 | 15,5160 |
| 104 | 5,15 | 15,6725 |
| 105 | 5,20 | 15,8289 |
| 106 | 5,25 | 15,9854 |
| 107 | 5,30 | 16,1418 |
| 108 | 5,35 | 16,2982 |
| 109 | 5,40 | 16,4547 |
| 110 | 5,45 | 16,6111 |
| 111 | 5,50 | 16,7676 |
| 112 | 5,55 | 16,9240 |
| 113 | 5,60 | 17,0805 |
| 114 | 5,65 | 17,2369 |
| 115 | 5,70 | 17,3933 |
| 116 | 5,75 | 17,5498 |
| 117 | 5,80 | 17,7062 |
| 118 | 5,85 | 17,8627 |
| 119 | 5,90 | 18,0026 |
| 120 | 5,95 | 18,1361 |
| 121 | 6,00 | 15,8765 |
| 122 | 6,05 | 15,7153 |
| 123 | 6,10 | 16,0230 |
| 124 | 6,15 | 16,1596 |
| 125 | 6,20 | 16,2962 |
| 126 | 6,25 | 16,4329 |
| 127 | 6,31 | 16,5696 |
| 128 | 6,36 | 16,7062 |
| 129 | 6,41 | 16,8429 |
| 130 | 6,46 | 16,9795 |
| 131 | 6,51 | 17,1164 |
| 132 | 6,56 | 17,2532 |
| 133 | 6,56 | 2,0180 |
| 2 | 6,61 | -5,4450 |
| 3 | 6,66 | -12,9079 |
| 4 | 6,71 | -17,4385 |
| 5 | 6,76 | -21,9462 |
| 6 | 6,81 | -26,4997 |
| 7 | 6,86 | -31,0538 |
| 8 | 6,91 | -35,6187 |
| 9 | 6,96 | -40,1838 |
| 10 | 7,01 | -44,7520 |
| 11 | 7,06 | -49,3202 |
| 12 | 7,11 | -53,8895 |
| 13 | 7,16 | -58,4589 |
| 14 | 7,21 | -63,0289 |
| 15 | 7,26 | -67,5988 |
| 16 | 7,31 | -72,1690 |
| 17 | 7,36 | -76,7392 |
| 18 | 7,41 | -81,3095 |
| 19 | 7,46 | -86,0595 |
| 20 | 7,51 | -90,7535 |
| 21 | 7,56 | -95,4498 |
| 22 | 7,61 | -99,9240 |
| 23 | 7,66 | -104,3794 |
| 24 | 7,71 | -108,6754 |
| 25 | 7,76 | -112,9564 |
| 26 | 7,81 | -117,0921 |
| 27 | 7,86 | -121,2129 |
| 28 | 7,91 | -126,1138 |

Relazione di calcolo opere provvisionali

| COMMESSA | LOTTO | CODIFICA | DOCUMENTO | REV. | FOGLIO |
|----------|-------|----------|--------------|------|------------|
| IN1A | 20 | D26CL | FV 06 00 002 | A | 256 di 294 |

| n° | Y [m] | P [kg/mq] |
|-----|----------|--------------|
| 29 | 7,96 | -131,1023 |
| 30 | 8,01 | -137,3610 |
| 31 | 8,06 | -143,7746 |
| 32 | 8,11 | -146,4800 |
| 33 | 8,16 | -148,6970 |
| 34 | 8,21 | -150,4672 |
| 35 | 8,26 | -152,1740 |
| 36 | 8,31 | -157,2990 |
| 37 | 8,36 | -162,9434 |
| 38 | 8,41 | -168,4804 |
| 39 | 8,46 | -174,0000 |
| 40 | 8,51 | -178,5714 |
| 41 | 8,56 | -182,9788 |
| 42 | 8,61 | -188,5932 |
| 43 | 8,66 | -194,4294 |
| 44 | 8,71 | -197,8583 |
| 45 | 8,76 | -200,8187 |
| 46 | 8,81 | -202,1426 |
| 47 | 8,86 | -203,1298 |
| 48 | 8,91 | -206,9769 |
| 49 | 8,96 | -211,4452 |
| 50 | 9,01 | -215,9150 |
| 51 | 9,06 | -220,3852 |
| 52 | 9,11 | -224,8477 |
| 53 | 9,16 | -229,3084 |
| 54 | 9,21 | -233,7793 |
| 55 | 9,26 | -238,2527 |
| 56 | 9,31 | -242,7273 |
| 57 | 9,36 | -247,2022 |
| 58 | 9,41 | -251,6696 |
| 59 | 9,46 | -256,1348 |
| 60 | 9,51 | -260,6097 |
| 61 | 9,56 | -265,0874 |
| 62 | 9,61 | -269,5660 |
| 63 | 9,66 | -274,0450 |
| 64 | 9,71 | -259,8415 |
| 65 | 9,76 | -245,3275 |
| 66 | 9,81 | -231,1981 |
| 67 | 9,86 | -217,4498 |
| 68 | 9,91 | -204,0786 |
| 69 | 9,96 | -191,0807 |
| 70 | 10,01 | -178,4518 |
| 71 | 10,06 | -166,1878 |
| 72 | 10,11 | -154,2842 |
| 73 | 10,16 | -142,7364 |
| 74 | 10,21 | -131,5398 |
| 75 | 10,26 | -120,6896 |
| 76 | 10,31 | -110,1809 |
| 77 | 10,36 | -100,0089 |
| 78 | 10,41 | -90,1683 |
| 79 | 10,46 | -80,6541 |
| 80 | 10,51 | -71,4612 |
| 81 | 10,56 | -62,5842 |
| 82 | 10,61 | -54,0178 |
| 83 | 10,66 | -45,7567 |
| 84 | 10,71 | -37,7955 |
| 85 | 10,76 | -30,1287 |
| 86 | 10,81 | -22,7509 |
| 87 | 10,86 | -15,6565 |
| 88 | 10,91 | -8,8402 |
| 89 | 10,96 | -2,2963 |
| 90 | 11,01 | 3,9807 |
| 91 | 11,06 | 9,9963 |
| 92 | 11,11 | 15,7559 |
| 93 | 11,16 | 21,2652 |
| 94 | 11,21 | 26,5297 |
| 95 | 11,26 | 31,5547 |
| 96 | 11,30 | 36,3459 |
| 97 | 11,35 | 40,9086 |
| 98 | 11,40 | 45,2482 |
| 99 | 11,45 | 49,3702 |
| 100 | 11,50 | 53,2798 |
| 101 | 11,55 | 56,9825 |
| 102 | 11,60 | 60,4834 |
| 103 | 11,65 | 63,7878 |
| 104 | 11,70 | 66,9008 |
| 105 | 11,75 | 69,8277 |
| 106 | 11,80 | 72,5734 |
| 107 | 11,85 | 75,1431 |
| 108 | 11,90 | 77,5417 |
| 109 | 11,95 | 79,7740 |

Relazione di calcolo opere provvisionali

| COMMESSA | LOTTO | CODIFICA | DOCUMENTO | REV. | FOGLIO |
|----------|-------|----------|--------------|------|------------|
| IN1A | 20 | D26CL | FV 06 00 002 | A | 257 di 294 |

| n° | Y [m] | P [kg/mq] |
|-----|----------|--------------|
| 110 | 12,00 | 81,8450 |
| 111 | 12,05 | 83,7595 |
| 112 | 12,10 | 85,5221 |
| 113 | 12,15 | 87,1376 |
| 114 | 12,20 | 88,6106 |
| 115 | 12,25 | 89,9455 |
| 116 | 12,30 | 91,1469 |
| 117 | 12,35 | 92,2191 |
| 118 | 12,40 | 93,1666 |
| 119 | 12,45 | 93,9934 |
| 120 | 12,50 | 94,7039 |
| 121 | 12,55 | 95,3021 |
| 122 | 12,60 | 95,7922 |
| 123 | 12,65 | 96,1779 |
| 124 | 12,70 | 96,4634 |
| 125 | 12,75 | 96,6523 |
| 126 | 12,80 | 96,7484 |
| 127 | 12,85 | 96,7554 |
| 128 | 12,90 | 96,6770 |
| 129 | 12,95 | 96,5165 |
| 130 | 13,00 | 96,2776 |
| 131 | 13,05 | 95,9635 |
| 132 | 13,10 | 95,5775 |
| 133 | 13,15 | 95,1230 |
| 134 | 13,20 | 94,6030 |
| 135 | 13,25 | 94,0207 |
| 136 | 13,30 | 93,3790 |
| 137 | 13,35 | 92,6810 |
| 138 | 13,40 | 91,9294 |
| 139 | 13,45 | 91,1270 |
| 140 | 13,50 | 90,2767 |
| 141 | 13,55 | 89,3810 |
| 142 | 13,60 | 88,4426 |
| 143 | 13,65 | 87,4639 |
| 144 | 13,70 | 86,4475 |
| 145 | 13,75 | 85,3957 |
| 146 | 13,80 | 84,3108 |
| 147 | 13,85 | 83,1951 |
| 148 | 13,90 | 82,0508 |
| 149 | 13,95 | 80,8800 |
| 150 | 14,00 | 79,6848 |
| 151 | 14,05 | 78,4671 |
| 152 | 14,10 | 77,2290 |
| 153 | 14,15 | 75,9723 |
| 154 | 14,20 | 74,6988 |
| 155 | 14,25 | 73,4102 |
| 156 | 14,30 | 72,1084 |
| 157 | 14,35 | 70,7949 |
| 158 | 14,40 | 69,4714 |
| 159 | 14,45 | 68,1393 |
| 160 | 14,50 | 66,8002 |
| 161 | 14,55 | 65,4556 |
| 162 | 14,60 | 64,1067 |
| 163 | 14,65 | 62,7549 |
| 164 | 14,70 | 61,4016 |
| 165 | 14,75 | 60,0479 |
| 166 | 14,80 | 58,6951 |
| 167 | 14,85 | 57,3442 |
| 168 | 14,90 | 55,9965 |
| 169 | 14,95 | 54,6529 |
| 170 | 15,00 | 53,3145 |
| 171 | 15,05 | 51,9822 |
| 172 | 15,10 | 50,6569 |
| 173 | 15,15 | 49,3396 |
| 174 | 15,20 | 48,0311 |
| 175 | 15,25 | 46,7323 |
| 176 | 15,30 | 45,4438 |
| 177 | 15,35 | 44,1665 |
| 178 | 15,40 | 42,9011 |
| 179 | 15,45 | 41,6481 |
| 180 | 15,50 | 40,4084 |
| 181 | 15,55 | 39,1824 |
| 182 | 15,60 | 37,9707 |
| 183 | 15,65 | 36,7740 |
| 184 | 15,70 | 35,5926 |
| 185 | 15,75 | 34,4272 |
| 186 | 15,80 | 33,2782 |
| 187 | 15,85 | 32,1459 |
| 188 | 15,90 | 31,0309 |
| 189 | 15,95 | 29,9335 |
| 190 | 16,00 | 39,9775 |

Relazione di calcolo opere provvisionali

| COMMESSA | LOTTO | CODIFICA | DOCUMENTO | REV. | FOGLIO |
|----------|-------|----------|--------------|------|------------|
| IN1A | 20 | D26CL | FV 06 00 002 | A | 258 di 294 |

| n° | Y [m] | P [kg/mq] |
|-----|----------|--------------|
| 191 | 16,05 | 49,2084 |
| 192 | 16,10 | 47,3607 |
| 193 | 16,15 | 45,5464 |
| 194 | 16,20 | 43,7661 |
| 195 | 16,25 | 42,0200 |
| 196 | 16,30 | 40,3086 |
| 197 | 16,35 | 38,6320 |
| 198 | 16,40 | 36,9904 |
| 199 | 16,45 | 35,3840 |
| 200 | 16,50 | 33,8128 |
| 201 | 16,55 | 32,2769 |
| 202 | 16,60 | 30,7762 |
| 203 | 16,65 | 29,3108 |
| 204 | 16,70 | 27,8804 |
| 205 | 16,75 | 26,4850 |
| 206 | 16,80 | 25,1244 |
| 207 | 16,85 | 23,7984 |
| 208 | 16,90 | 22,5067 |
| 209 | 16,95 | 21,2491 |
| 210 | 17,00 | 20,0252 |
| 211 | 17,05 | 18,8347 |
| 212 | 17,10 | 17,6773 |
| 213 | 17,15 | 16,5525 |
| 214 | 17,20 | 15,4599 |
| 215 | 17,25 | 14,3992 |
| 216 | 17,30 | 13,3698 |
| 217 | 17,35 | 12,3712 |
| 218 | 17,40 | 11,4031 |
| 219 | 17,45 | 10,4648 |
| 220 | 17,50 | 9,5558 |
| 221 | 17,55 | 8,6756 |
| 222 | 17,60 | 7,8236 |
| 223 | 17,65 | 6,9993 |
| 224 | 17,70 | 6,2021 |
| 225 | 17,75 | 5,4314 |
| 226 | 17,80 | 4,6866 |
| 227 | 17,85 | 3,9670 |
| 228 | 17,90 | 3,2722 |
| 229 | 17,95 | 2,6014 |
| 230 | 18,00 | 1,9541 |
| 231 | 18,05 | 1,3297 |
| 232 | 18,10 | 0,7274 |
| 233 | 18,15 | 0,1467 |
| 234 | 18,20 | -0,4131 |
| 235 | 18,25 | -0,9525 |
| 236 | 18,30 | -1,4723 |
| 237 | 18,35 | -1,9730 |
| 238 | 18,40 | -2,4552 |
| 239 | 18,45 | -2,9197 |
| 240 | 18,50 | -3,3669 |
| 241 | 18,55 | -3,7976 |
| 242 | 18,60 | -4,2123 |
| 243 | 18,65 | -4,6116 |
| 244 | 18,70 | -4,9962 |
| 245 | 18,75 | -5,3665 |
| 246 | 18,80 | -5,7234 |
| 247 | 18,85 | -6,0672 |
| 248 | 18,90 | -6,3985 |
| 249 | 18,95 | -6,7180 |
| 250 | 19,00 | -7,0262 |
| 251 | 19,05 | -7,3236 |
| 252 | 19,10 | -7,6108 |
| 253 | 19,15 | -7,8883 |
| 254 | 19,20 | -8,1565 |
| 255 | 19,25 | -8,4161 |
| 256 | 19,30 | -8,6675 |
| 257 | 19,35 | -8,9112 |
| 258 | 19,40 | -9,1476 |
| 259 | 19,45 | -9,3773 |
| 260 | 19,50 | -9,6006 |
| 261 | 19,55 | -9,8180 |
| 262 | 19,60 | -10,0299 |
| 263 | 19,65 | -10,2368 |
| 264 | 19,70 | -10,4389 |
| 265 | 19,75 | -10,6368 |
| 266 | 19,80 | -10,8307 |
| 267 | 19,85 | -11,0210 |
| 268 | 19,90 | -11,2081 |
| 269 | 19,95 | -11,3922 |
| 270 | 20,00 | -11,5737 |
| 271 | 20,05 | -11,7529 |

Relazione di calcolo opere provvisionali

| COMMESSA | LOTTO | CODIFICA | DOCUMENTO | REV. | FOGLIO |
|----------|-------|----------|--------------|------|------------|
| IN1A | 20 | D26CL | FV 06 00 002 | A | 259 di 294 |

| n° | Y [m] | P [kg/mq] |
|-----|----------|--------------|
| 272 | 20,10 | -11,9300 |
| 273 | 20,15 | -12,1052 |
| 274 | 20,20 | -12,2790 |
| 275 | 20,25 | -12,4514 |
| 276 | 20,30 | -12,6226 |
| 277 | 20,35 | -12,7929 |
| 278 | 20,40 | -12,9625 |
| 279 | 20,45 | -13,1314 |
| 280 | 20,50 | -13,2999 |
| 281 | 20,55 | -13,4681 |
| 282 | 20,60 | -13,6359 |
| 283 | 20,65 | -13,8037 |
| 284 | 20,70 | -13,9713 |
| 285 | 20,75 | -14,1389 |
| 286 | 20,80 | -14,3065 |

Combinazione n° 4 - SLV - GEO

| n° | Y [m] | P [kg/mq] |
|----|----------|--------------|
| 1 | 0,00 | 0,0000 |
| 2 | 0,05 | 0,0488 |
| 3 | 0,10 | 0,0978 |
| 4 | 0,15 | 0,1655 |
| 5 | 0,20 | 0,2359 |
| 6 | 0,25 | 0,4121 |
| 7 | 0,30 | 0,6677 |
| 8 | 0,35 | 3,0246 |
| 9 | 0,40 | 5,4840 |
| 10 | 0,45 | 9,9554 |
| 11 | 0,50 | 15,8374 |
| 12 | 0,55 | 43,5852 |
| 13 | 0,60 | 72,9774 |
| 14 | 0,65 | 123,3361 |
| 15 | 0,70 | 170,8064 |
| 16 | 0,75 | 187,1233 |
| 17 | 0,80 | 200,4302 |
| 18 | 0,85 | 185,7069 |
| 19 | 0,90 | 171,3933 |
| 20 | 0,95 | 160,4246 |
| 21 | 1,00 | 134,5582 |
| 22 | 1,05 | 114,4213 |
| 23 | 1,10 | 106,4799 |
| 24 | 1,15 | 100,5825 |
| 25 | 1,20 | 94,7417 |
| 26 | 1,25 | 89,2331 |
| 27 | 1,30 | 83,8930 |
| 28 | 1,35 | 79,4537 |
| 29 | 1,40 | 75,1443 |
| 30 | 1,45 | 71,4706 |
| 31 | 1,50 | 67,8429 |
| 32 | 1,55 | 64,4226 |
| 33 | 1,60 | 61,0940 |
| 34 | 1,65 | 58,1468 |
| 35 | 1,70 | 55,3443 |
| 36 | 1,75 | 53,0991 |
| 37 | 1,80 | 50,9025 |
| 38 | 1,85 | 48,8800 |
| 39 | 1,90 | 46,8539 |
| 40 | 1,95 | 44,8158 |
| 41 | 2,00 | 42,9470 |
| 42 | 2,05 | 41,6070 |
| 43 | 2,10 | 40,2638 |
| 44 | 2,15 | 38,9109 |
| 45 | 2,20 | 37,2057 |
| 46 | 2,25 | 34,5318 |
| 47 | 2,30 | 32,2846 |
| 48 | 2,35 | 31,1413 |
| 49 | 2,40 | 30,4449 |
| 50 | 2,45 | 30,8377 |
| 51 | 2,50 | 30,8352 |
| 52 | 2,55 | 29,9232 |
| 53 | 2,60 | 29,0825 |
| 54 | 2,65 | 28,3964 |
| 55 | 2,70 | 27,7105 |

Relazione di calcolo opere provvisionali

| COMMESSA | LOTTO | CODIFICA | DOCUMENTO | REV. | FOGLIO |
|----------|-------|----------|--------------|------|------------|
| IN1A | 20 | D26CL | FV 06 00 002 | A | 260 di 294 |

| n° | Y [m] | P [kg/mq] |
|-----|----------|--------------|
| 56 | 2,75 | 27,0247 |
| 57 | 2,80 | 26,2597 |
| 58 | 2,85 | 25,3405 |
| 59 | 2,90 | 24,6626 |
| 60 | 2,95 | 24,4296 |
| 61 | 3,00 | 24,1131 |
| 62 | 3,05 | 23,6507 |
| 63 | 3,10 | 23,1034 |
| 64 | 3,15 | 22,4153 |
| 65 | 3,20 | 21,8159 |
| 66 | 3,25 | 21,3564 |
| 67 | 3,30 | 19,9521 |
| 68 | 3,35 | 17,1305 |
| 69 | 3,40 | 14,2508 |
| 70 | 3,45 | 11,2883 |
| 71 | 3,50 | 9,4535 |
| 72 | 3,55 | 9,1493 |
| 73 | 3,60 | 9,0353 |
| 74 | 3,65 | 9,1669 |
| 75 | 3,70 | 9,2985 |
| 76 | 3,75 | 9,4302 |
| 77 | 3,80 | 9,5618 |
| 78 | 3,85 | 9,6934 |
| 79 | 3,90 | 9,8250 |
| 80 | 3,95 | 9,9566 |
| 81 | 4,00 | 10,0883 |
| 82 | 4,05 | 10,2199 |
| 83 | 4,10 | 10,3515 |
| 84 | 4,15 | 10,4831 |
| 85 | 4,20 | 10,6147 |
| 86 | 4,25 | 10,7463 |
| 87 | 4,30 | 10,8780 |
| 88 | 4,35 | 11,0096 |
| 89 | 4,40 | 9,8621 |
| 90 | 4,45 | 7,5955 |
| 91 | 4,50 | 6,6370 |
| 92 | 4,55 | 6,7686 |
| 93 | 4,60 | 8,2374 |
| 94 | 4,65 | 10,7673 |
| 95 | 4,70 | 11,9309 |
| 96 | 4,75 | 12,0625 |
| 97 | 4,80 | 12,1941 |
| 98 | 4,85 | 12,3258 |
| 99 | 4,90 | 12,4574 |
| 100 | 4,95 | 12,5890 |
| 101 | 5,00 | 12,7206 |
| 102 | 5,05 | 12,8522 |
| 103 | 5,10 | 12,9838 |
| 104 | 5,15 | 13,1155 |
| 105 | 5,20 | 13,2471 |
| 106 | 5,25 | 13,3787 |
| 107 | 5,30 | 13,5103 |
| 108 | 5,35 | 13,6419 |
| 109 | 5,40 | 13,7736 |
| 110 | 5,45 | 13,9052 |
| 111 | 5,50 | 14,0368 |
| 112 | 5,55 | 14,1684 |
| 113 | 5,60 | 14,3000 |
| 114 | 5,65 | 14,4316 |
| 115 | 5,70 | 14,5633 |
| 116 | 5,75 | 14,6949 |
| 117 | 5,80 | 14,8265 |
| 118 | 5,85 | 14,9581 |
| 119 | 5,90 | 15,0733 |
| 120 | 5,95 | 15,1818 |
| 121 | 6,00 | 12,9274 |
| 122 | 6,05 | 12,7713 |
| 123 | 6,10 | 13,0542 |
| 124 | 6,15 | 13,1660 |
| 125 | 6,20 | 13,2779 |
| 126 | 6,25 | 13,3898 |
| 127 | 6,31 | 13,5017 |
| 128 | 6,36 | 13,6136 |
| 129 | 6,41 | 13,7254 |
| 130 | 6,46 | 13,8373 |
| 131 | 6,51 | 13,9494 |
| 1 | 6,56 | -1,1738 |
| 2 | 6,61 | -7,0470 |
| 3 | 6,66 | -12,9202 |
| 4 | 6,71 | -17,4385 |
| 5 | 6,76 | -21,9462 |

Relazione di calcolo opere provvisionali

| COMMESSA | LOTTO | CODIFICA | DOCUMENTO | REV. | FOGLIO |
|----------|-------|----------|--------------|------|------------|
| IN1A | 20 | D26CL | FV 06 00 002 | A | 261 di 294 |

| n° | Y [m] | P [kg/mq] |
|----|----------|--------------|
| 6 | 6,81 | -26,4997 |
| 7 | 6,86 | -31,0538 |
| 8 | 6,91 | -35,6187 |
| 9 | 6,96 | -40,1838 |
| 10 | 7,01 | -44,7520 |
| 11 | 7,06 | -49,3202 |
| 12 | 7,11 | -53,8895 |
| 13 | 7,16 | -58,4589 |
| 14 | 7,21 | -63,0289 |
| 15 | 7,26 | -67,5988 |
| 16 | 7,31 | -72,1690 |
| 17 | 7,36 | -76,7392 |
| 18 | 7,41 | -81,3965 |
| 19 | 7,46 | -86,0595 |
| 20 | 7,51 | -90,7535 |
| 21 | 7,56 | -95,4498 |
| 22 | 7,61 | -99,9240 |
| 23 | 7,66 | -104,3794 |
| 24 | 7,71 | -108,6754 |
| 25 | 7,76 | -112,9564 |
| 26 | 7,81 | -117,0921 |
| 27 | 7,86 | -121,2129 |
| 28 | 7,91 | -126,1138 |
| 29 | 7,96 | -131,1023 |
| 30 | 8,01 | -137,3610 |
| 31 | 8,06 | -143,7746 |
| 32 | 8,11 | -146,4800 |
| 33 | 8,16 | -148,6970 |
| 34 | 8,21 | -150,4672 |
| 35 | 8,26 | -152,1740 |
| 36 | 8,31 | -157,2990 |
| 37 | 8,36 | -162,9434 |
| 38 | 8,41 | -168,4804 |
| 39 | 8,46 | -174,0000 |
| 40 | 8,51 | -178,5714 |
| 41 | 8,56 | -182,9788 |
| 42 | 8,61 | -188,5932 |
| 43 | 8,66 | -194,4294 |
| 44 | 8,71 | -197,8583 |
| 45 | 8,76 | -200,8187 |
| 46 | 8,81 | -202,1426 |
| 47 | 8,86 | -203,1298 |
| 48 | 8,91 | -206,9769 |
| 49 | 8,96 | -211,4452 |
| 50 | 9,01 | -215,9150 |
| 51 | 9,06 | -220,3852 |
| 52 | 9,11 | -224,8477 |
| 53 | 9,16 | -229,3084 |
| 54 | 9,21 | -233,7793 |
| 55 | 9,26 | -238,2527 |
| 56 | 9,31 | -242,7273 |
| 57 | 9,36 | -247,2022 |
| 58 | 9,41 | -251,6696 |
| 59 | 9,46 | -256,1348 |
| 60 | 9,51 | -260,6097 |
| 61 | 9,56 | -265,0874 |
| 62 | 9,61 | -261,0912 |
| 63 | 9,66 | -246,8065 |
| 64 | 9,71 | -232,8957 |
| 65 | 9,76 | -219,3555 |
| 66 | 9,81 | -206,1823 |
| 67 | 9,86 | -193,3723 |
| 68 | 9,91 | -180,9217 |
| 69 | 9,96 | -168,8264 |
| 70 | 10,01 | -157,0823 |
| 71 | 10,06 | -145,6850 |
| 72 | 10,11 | -134,6302 |
| 73 | 10,16 | -123,9133 |
| 74 | 10,21 | -113,5296 |
| 75 | 10,26 | -103,4744 |
| 76 | 10,31 | -93,7429 |
| 77 | 10,36 | -84,3301 |
| 78 | 10,41 | -75,2312 |
| 79 | 10,46 | -66,4411 |
| 80 | 10,51 | -57,9546 |
| 81 | 10,56 | -49,7667 |
| 82 | 10,61 | -41,8721 |
| 83 | 10,66 | -34,2656 |
| 84 | 10,71 | -26,9420 |
| 85 | 10,76 | -19,8960 |
| 86 | 10,81 | -13,1222 |

Relazione di calcolo opere provvisionali

| COMMESSA | LOTTO | CODIFICA | DOCUMENTO | REV. | FOGLIO |
|----------|-------|----------|--------------|------|------------|
| IN1A | 20 | D26CL | FV 06 00 002 | A | 262 di 294 |

| n° | Y [m] | P [kg/mq] |
|-----|----------|--------------|
| 87 | 10,86 | -6,6153 |
| 88 | 10,91 | -0,3700 |
| 89 | 10,96 | 5,6190 |
| 90 | 11,01 | 11,3571 |
| 91 | 11,06 | 16,8497 |
| 92 | 11,11 | 22,1019 |
| 93 | 11,16 | 27,1193 |
| 94 | 11,21 | 31,9069 |
| 95 | 11,26 | 36,4702 |
| 96 | 11,30 | 40,8144 |
| 97 | 11,35 | 44,9447 |
| 98 | 11,40 | 48,8663 |
| 99 | 11,45 | 52,5843 |
| 100 | 11,50 | 56,1039 |
| 101 | 11,55 | 59,4301 |
| 102 | 11,60 | 62,5681 |
| 103 | 11,65 | 65,5227 |
| 104 | 11,70 | 68,2989 |
| 105 | 11,75 | 70,9017 |
| 106 | 11,80 | 73,3358 |
| 107 | 11,85 | 75,6061 |
| 108 | 11,90 | 77,7173 |
| 109 | 11,95 | 79,6740 |
| 110 | 12,00 | 81,4809 |
| 111 | 12,05 | 83,1424 |
| 112 | 12,10 | 84,6632 |
| 113 | 12,15 | 86,0477 |
| 114 | 12,20 | 87,3001 |
| 115 | 12,25 | 88,4249 |
| 116 | 12,30 | 89,4261 |
| 117 | 12,35 | 90,3081 |
| 118 | 12,40 | 91,0748 |
| 119 | 12,45 | 91,7303 |
| 120 | 12,50 | 92,2786 |
| 121 | 12,55 | 92,7235 |
| 122 | 12,60 | 93,0689 |
| 123 | 12,65 | 93,3185 |
| 124 | 12,70 | 93,4760 |
| 125 | 12,75 | 93,5449 |
| 126 | 12,80 | 93,5289 |
| 127 | 12,85 | 93,4313 |
| 128 | 12,90 | 93,2555 |
| 129 | 12,95 | 93,0049 |
| 130 | 13,00 | 92,6827 |
| 131 | 13,05 | 92,2920 |
| 132 | 13,10 | 91,8361 |
| 133 | 13,15 | 91,3178 |
| 134 | 13,20 | 90,7402 |
| 135 | 13,25 | 90,1062 |
| 136 | 13,30 | 89,4185 |
| 137 | 13,35 | 88,6800 |
| 138 | 13,40 | 87,8932 |
| 139 | 13,45 | 87,0609 |
| 140 | 13,50 | 86,1856 |
| 141 | 13,55 | 85,2697 |
| 142 | 13,60 | 84,3157 |
| 143 | 13,65 | 83,3258 |
| 144 | 13,70 | 82,3025 |
| 145 | 13,75 | 81,2479 |
| 146 | 13,80 | 80,1642 |
| 147 | 13,85 | 79,0535 |
| 148 | 13,90 | 77,9178 |
| 149 | 13,95 | 76,7591 |
| 150 | 14,00 | 75,5793 |
| 151 | 14,05 | 74,3802 |
| 152 | 14,10 | 73,1637 |
| 153 | 14,15 | 71,9315 |
| 154 | 14,20 | 70,6853 |
| 155 | 14,25 | 69,4267 |
| 156 | 14,30 | 68,1573 |
| 157 | 14,35 | 66,8786 |
| 158 | 14,40 | 65,5921 |
| 159 | 14,45 | 64,2992 |
| 160 | 14,50 | 63,0012 |
| 161 | 14,55 | 61,6996 |
| 162 | 14,60 | 60,3955 |
| 163 | 14,65 | 59,0903 |
| 164 | 14,70 | 57,7850 |
| 165 | 14,75 | 56,4808 |
| 166 | 14,80 | 55,1788 |
| 167 | 14,85 | 53,8801 |

Relazione di calcolo opere provvisionali

| COMMESSA | LOTTO | CODIFICA | DOCUMENTO | REV. | FOGLIO |
|----------|-------|----------|--------------|------|------------|
| IN1A | 20 | D26CL | FV 06 00 002 | A | 263 di 294 |

| n° | Y [m] | P [kg/mq] |
|-----|----------|--------------|
| 168 | 14,90 | 52,5856 |
| 169 | 14,95 | 51,2963 |
| 170 | 15,00 | 50,0131 |
| 171 | 15,05 | 48,7370 |
| 172 | 15,10 | 47,4687 |
| 173 | 15,15 | 46,2091 |
| 174 | 15,20 | 44,9589 |
| 175 | 15,25 | 43,7189 |
| 176 | 15,30 | 42,4897 |
| 177 | 15,35 | 41,2721 |
| 178 | 15,40 | 40,0667 |
| 179 | 15,45 | 38,8741 |
| 180 | 15,50 | 37,6948 |
| 181 | 15,55 | 36,5295 |
| 182 | 15,60 | 35,3785 |
| 183 | 15,65 | 34,2424 |
| 184 | 15,70 | 33,1217 |
| 185 | 15,75 | 32,0168 |
| 186 | 15,80 | 30,9281 |
| 187 | 15,85 | 29,8560 |
| 188 | 15,90 | 28,8008 |
| 189 | 15,95 | 27,7629 |
| 190 | 16,00 | 37,0522 |
| 191 | 16,05 | 45,5741 |
| 192 | 16,10 | 43,8295 |
| 193 | 16,15 | 42,1176 |
| 194 | 16,20 | 40,4387 |
| 195 | 16,25 | 38,7930 |
| 196 | 16,30 | 37,1809 |
| 197 | 16,35 | 35,6024 |
| 198 | 16,40 | 34,0577 |
| 199 | 16,45 | 32,5470 |
| 200 | 16,50 | 31,0702 |
| 201 | 16,55 | 29,6273 |
| 202 | 16,60 | 28,2183 |
| 203 | 16,65 | 26,8431 |
| 204 | 16,70 | 25,5016 |
| 205 | 16,75 | 24,1936 |
| 206 | 16,80 | 22,9189 |
| 207 | 16,85 | 21,6773 |
| 208 | 16,90 | 20,4686 |
| 209 | 16,95 | 19,2923 |
| 210 | 17,00 | 18,1483 |
| 211 | 17,05 | 17,0362 |
| 212 | 17,10 | 15,9555 |
| 213 | 17,15 | 14,9060 |
| 214 | 17,20 | 13,8871 |
| 215 | 17,25 | 12,8985 |
| 216 | 17,30 | 11,9397 |
| 217 | 17,35 | 11,0103 |
| 218 | 17,40 | 10,1097 |
| 219 | 17,45 | 9,2374 |
| 220 | 17,50 | 8,3929 |
| 221 | 17,55 | 7,5758 |
| 222 | 17,60 | 6,7854 |
| 223 | 17,65 | 6,0212 |
| 224 | 17,70 | 5,2826 |
| 225 | 17,75 | 4,5691 |
| 226 | 17,80 | 3,8802 |
| 227 | 17,85 | 3,2151 |
| 228 | 17,90 | 2,5734 |
| 229 | 17,95 | 1,9544 |
| 230 | 18,00 | 1,3575 |
| 231 | 18,05 | 0,7822 |
| 232 | 18,10 | 0,2279 |
| 233 | 18,15 | -0,3062 |
| 234 | 18,20 | -0,8204 |
| 235 | 18,25 | -1,3155 |
| 236 | 18,30 | -1,7921 |
| 237 | 18,35 | -2,2507 |
| 238 | 18,40 | -2,6920 |
| 239 | 18,45 | -3,1165 |
| 240 | 18,50 | -3,5249 |
| 241 | 18,55 | -3,9176 |
| 242 | 18,60 | -4,2954 |
| 243 | 18,65 | -4,6587 |
| 244 | 18,70 | -5,0081 |
| 245 | 18,75 | -5,3442 |
| 246 | 18,80 | -5,6676 |
| 247 | 18,85 | -5,9788 |
| 248 | 18,90 | -6,2783 |

Relazione di calcolo opere provvisionali

| COMMESSA | LOTTO | CODIFICA | DOCUMENTO | REV. | FOGLIO |
|----------|-------|----------|--------------|------|------------|
| IN1A | 20 | D26CL | FV 06 00 002 | A | 264 di 294 |

| n° | Y [m] | P [kg/mq] |
|-----|----------|--------------|
| 249 | 18,95 | -6,5667 |
| 250 | 19,00 | -6,8445 |
| 251 | 19,05 | -7,1122 |
| 252 | 19,10 | -7,3703 |
| 253 | 19,15 | -7,6193 |
| 254 | 19,20 | -7,8597 |
| 255 | 19,25 | -8,0919 |
| 256 | 19,30 | -8,3165 |
| 257 | 19,35 | -8,5339 |
| 258 | 19,40 | -8,7445 |
| 259 | 19,45 | -8,9488 |
| 260 | 19,50 | -9,1472 |
| 261 | 19,55 | -9,3400 |
| 262 | 19,60 | -9,5277 |
| 263 | 19,65 | -9,7107 |
| 264 | 19,70 | -9,8893 |
| 265 | 19,75 | -10,0638 |
| 266 | 19,80 | -10,2347 |
| 267 | 19,85 | -10,4023 |
| 268 | 19,90 | -10,5668 |
| 269 | 19,95 | -10,7286 |
| 270 | 20,00 | -10,8879 |
| 271 | 20,05 | -11,0451 |
| 272 | 20,10 | -11,2003 |
| 273 | 20,15 | -11,3538 |
| 274 | 20,20 | -11,5059 |
| 275 | 20,25 | -11,6567 |
| 276 | 20,30 | -11,8065 |
| 277 | 20,35 | -11,9554 |
| 278 | 20,40 | -12,1036 |
| 279 | 20,45 | -12,2513 |
| 280 | 20,50 | -12,3985 |
| 281 | 20,55 | -12,5454 |
| 282 | 20,60 | -12,6920 |
| 283 | 20,65 | -12,8385 |
| 284 | 20,70 | -12,9850 |
| 285 | 20,75 | -13,1314 |
| 286 | 20,80 | -13,2777 |

Combinazione n° 5 - SLE - Rara

| n° | Y [m] | P [kg/mq] |
|----|----------|--------------|
| 1 | 0,00 | 0,0000 |
| 2 | 0,05 | 0,0221 |
| 3 | 0,10 | 0,0443 |
| 4 | 0,15 | 0,0810 |
| 5 | 0,20 | 0,1198 |
| 6 | 0,25 | 0,2401 |
| 7 | 0,30 | 0,3629 |
| 8 | 0,35 | 0,5520 |
| 9 | 0,40 | 0,8594 |
| 10 | 0,45 | 3,4904 |
| 11 | 0,50 | 6,1303 |
| 12 | 0,55 | 8,9079 |
| 13 | 0,60 | 12,3974 |
| 14 | 0,65 | 24,9636 |
| 15 | 0,70 | 39,4586 |
| 16 | 0,75 | 74,7569 |
| 17 | 0,80 | 108,2608 |
| 18 | 0,85 | 125,0535 |
| 19 | 0,90 | 139,0649 |
| 20 | 0,95 | 130,3620 |
| 21 | 1,00 | 109,3809 |
| 22 | 1,05 | 90,3552 |
| 23 | 1,10 | 83,2839 |
| 24 | 1,15 | 78,1028 |
| 25 | 1,20 | 72,9804 |
| 26 | 1,25 | 68,2023 |
| 27 | 1,30 | 63,5820 |
| 28 | 1,35 | 59,8059 |
| 29 | 1,40 | 56,1488 |
| 30 | 1,45 | 53,0746 |
| 31 | 1,50 | 50,0526 |
| 32 | 1,55 | 47,2655 |

Relazione di calcolo opere provvisionali

| COMMESSA | LOTTO | CODIFICA | DOCUMENTO | REV. | FOGLIO |
|----------|-------|----------|--------------|------|------------|
| IN1A | 20 | D26CL | FV 06 00 002 | A | 265 di 294 |

| n° | Y [m] | P [kg/mq] |
|-----|----------|--------------|
| 33 | 1,60 | 44,5935 |
| 34 | 1,65 | 42,3997 |
| 35 | 1,70 | 40,2876 |
| 36 | 1,75 | 38,4905 |
| 37 | 1,80 | 36,6993 |
| 38 | 1,85 | 34,9298 |
| 39 | 1,90 | 33,2447 |
| 40 | 1,95 | 31,8419 |
| 41 | 2,00 | 30,4837 |
| 42 | 2,05 | 29,2649 |
| 43 | 2,10 | 28,1338 |
| 44 | 2,15 | 27,2595 |
| 45 | 2,20 | 26,0805 |
| 46 | 2,25 | 24,0637 |
| 47 | 2,30 | 22,3689 |
| 48 | 2,35 | 21,5073 |
| 49 | 2,40 | 20,9832 |
| 50 | 2,45 | 21,2817 |
| 51 | 2,50 | 21,2821 |
| 52 | 2,55 | 20,5971 |
| 53 | 2,60 | 19,9647 |
| 54 | 2,65 | 19,4465 |
| 55 | 2,70 | 18,8789 |
| 56 | 2,75 | 18,2096 |
| 57 | 2,80 | 17,6466 |
| 58 | 2,85 | 17,2906 |
| 59 | 2,90 | 16,9364 |
| 60 | 2,95 | 16,5855 |
| 61 | 3,00 | 16,1806 |
| 62 | 3,05 | 15,6813 |
| 63 | 3,10 | 15,2407 |
| 64 | 3,15 | 14,8976 |
| 65 | 3,20 | 14,5564 |
| 66 | 3,25 | 14,2182 |
| 67 | 3,30 | 13,1692 |
| 68 | 3,35 | 11,0542 |
| 69 | 3,40 | 9,0273 |
| 70 | 3,45 | 7,1259 |
| 71 | 3,50 | 6,0703 |
| 72 | 3,55 | 6,1622 |
| 73 | 3,60 | 6,2542 |
| 74 | 3,65 | 6,3462 |
| 75 | 3,70 | 6,4382 |
| 76 | 3,75 | 6,5301 |
| 77 | 3,80 | 6,6221 |
| 78 | 3,85 | 6,7141 |
| 79 | 3,90 | 6,8061 |
| 80 | 3,95 | 6,8980 |
| 81 | 4,00 | 6,9900 |
| 82 | 4,05 | 7,0820 |
| 83 | 4,10 | 7,1740 |
| 84 | 4,15 | 7,2659 |
| 85 | 4,20 | 7,3579 |
| 86 | 4,25 | 7,4499 |
| 87 | 4,30 | 7,5418 |
| 88 | 4,35 | 7,6338 |
| 89 | 4,40 | 6,6592 |
| 90 | 4,45 | 4,7513 |
| 91 | 4,50 | 3,9342 |
| 92 | 4,55 | 4,0262 |
| 93 | 4,60 | 5,2333 |
| 94 | 4,65 | 7,3251 |
| 95 | 4,70 | 8,2776 |
| 96 | 4,75 | 8,3696 |
| 97 | 4,80 | 8,4616 |
| 98 | 4,85 | 8,5536 |
| 99 | 4,90 | 8,6455 |
| 100 | 4,95 | 8,7375 |
| 101 | 5,00 | 8,8295 |
| 102 | 5,05 | 8,9215 |
| 103 | 5,10 | 9,0134 |
| 104 | 5,15 | 9,1054 |
| 105 | 5,20 | 9,1974 |
| 106 | 5,25 | 9,2894 |
| 107 | 5,30 | 9,3813 |
| 108 | 5,35 | 9,4733 |
| 109 | 5,40 | 9,5653 |
| 110 | 5,45 | 9,6572 |
| 111 | 5,50 | 9,7492 |
| 112 | 5,55 | 9,8412 |
| 113 | 5,60 | 9,9332 |

Relazione di calcolo opere provvisionali

| COMMESSA | LOTTO | CODIFICA | DOCUMENTO | REV. | FOGLIO |
|----------|-------|----------|--------------|------|------------|
| IN1A | 20 | D26CL | FV 06 00 002 | A | 266 di 294 |

| n° | Y [m] | P [kg/mq] |
|-----|----------|--------------|
| 114 | 5,65 | 10,0251 |
| 115 | 5,70 | 10,1171 |
| 116 | 5,75 | 10,2091 |
| 117 | 5,80 | 10,3011 |
| 118 | 5,85 | 10,3930 |
| 119 | 5,90 | 10,4713 |
| 120 | 5,95 | 10,5440 |
| 121 | 6,00 | 9,0075 |
| 122 | 6,05 | 8,6535 |
| 123 | 6,10 | 8,7813 |
| 124 | 6,15 | 8,8564 |
| 125 | 6,20 | 8,9320 |
| 126 | 6,25 | 9,0077 |
| 127 | 6,31 | 9,0835 |
| 128 | 6,36 | 9,1592 |
| 129 | 6,41 | 9,2350 |
| 130 | 6,46 | 9,3107 |
| 131 | 6,51 | 9,3866 |
| 1 | 6,56 | -11,0922 |
| 2 | 6,61 | -17,3693 |
| 3 | 6,66 | -23,6465 |
| 4 | 6,71 | -29,9235 |
| 5 | 6,76 | -36,2006 |
| 6 | 6,81 | -44,9337 |
| 7 | 6,86 | -53,7056 |
| 8 | 6,91 | -53,2498 |
| 9 | 6,96 | -52,5740 |
| 10 | 7,01 | -49,5113 |
| 11 | 7,06 | -46,3722 |
| 12 | 7,11 | -52,7113 |
| 13 | 7,16 | -59,4329 |
| 14 | 7,21 | -73,8221 |
| 15 | 7,26 | -88,5858 |
| 16 | 7,31 | -95,3574 |
| 17 | 7,36 | -101,6701 |
| 18 | 7,41 | -100,4471 |
| 19 | 7,46 | -98,7255 |
| 20 | 7,51 | -104,8519 |
| 21 | 7,56 | -111,5674 |
| 22 | 7,61 | -118,2799 |
| 23 | 7,66 | -124,9922 |
| 24 | 7,71 | -131,3747 |
| 25 | 7,76 | -137,7265 |
| 26 | 7,81 | -144,0856 |
| 27 | 7,86 | -150,4455 |
| 28 | 7,91 | -157,1121 |
| 29 | 7,96 | -163,8130 |
| 30 | 8,01 | -170,5102 |
| 31 | 8,06 | -177,2069 |
| 32 | 8,11 | -183,6052 |
| 33 | 8,16 | -189,9643 |
| 34 | 8,21 | -196,3298 |
| 35 | 8,26 | -202,6962 |
| 36 | 8,31 | -209,0692 |
| 37 | 8,36 | -215,4431 |
| 38 | 8,41 | -221,2031 |
| 39 | 8,46 | -211,0212 |
| 40 | 8,51 | -201,0756 |
| 41 | 8,56 | -191,3652 |
| 42 | 8,61 | -181,8887 |
| 43 | 8,66 | -172,6446 |
| 44 | 8,71 | -163,6313 |
| 45 | 8,76 | -154,8470 |
| 46 | 8,81 | -146,2900 |
| 47 | 8,86 | -137,9583 |
| 48 | 8,91 | -129,8496 |
| 49 | 8,96 | -121,9620 |
| 50 | 9,01 | -114,2930 |
| 51 | 9,06 | -106,8403 |
| 52 | 9,11 | -99,6015 |
| 53 | 9,16 | -92,5738 |
| 54 | 9,21 | -85,7549 |
| 55 | 9,26 | -79,1418 |
| 56 | 9,31 | -72,7319 |
| 57 | 9,36 | -66,5223 |
| 58 | 9,41 | -60,5102 |
| 59 | 9,46 | -54,6926 |
| 60 | 9,51 | -49,0665 |
| 61 | 9,56 | -43,6290 |
| 62 | 9,61 | -38,3768 |
| 63 | 9,66 | -33,3071 |

Relazione di calcolo opere provvisionali

| COMMESSA | LOTTO | CODIFICA | DOCUMENTO | REV. | FOGLIO |
|----------|-------|----------|--------------|------|------------|
| IN1A | 20 | D26CL | FV 06 00 002 | A | 267 di 294 |

| n° | Y [m] | P [kg/mq] |
|-----|----------|--------------|
| 64 | 9,71 | -28,4166 |
| 65 | 9,76 | -23,7021 |
| 66 | 9,81 | -19,1606 |
| 67 | 9,86 | -14,7888 |
| 68 | 9,91 | -10,5835 |
| 69 | 9,96 | -6,5415 |
| 70 | 10,01 | -2,6596 |
| 71 | 10,06 | 1,0655 |
| 72 | 10,11 | 4,6369 |
| 73 | 10,16 | 8,0579 |
| 74 | 10,21 | 11,3318 |
| 75 | 10,26 | 14,4617 |
| 76 | 10,31 | 17,4509 |
| 77 | 10,36 | 20,3025 |
| 78 | 10,41 | 23,0198 |
| 79 | 10,46 | 25,6059 |
| 80 | 10,51 | 28,0640 |
| 81 | 10,56 | 30,3971 |
| 82 | 10,61 | 32,6085 |
| 83 | 10,66 | 34,7012 |
| 84 | 10,71 | 36,6783 |
| 85 | 10,76 | 38,5428 |
| 86 | 10,81 | 40,2977 |
| 87 | 10,86 | 41,9460 |
| 88 | 10,91 | 43,4906 |
| 89 | 10,96 | 44,9345 |
| 90 | 11,01 | 46,2806 |
| 91 | 11,06 | 47,5316 |
| 92 | 11,11 | 48,6905 |
| 93 | 11,16 | 49,7599 |
| 94 | 11,21 | 50,7427 |
| 95 | 11,26 | 51,6415 |
| 96 | 11,30 | 52,4590 |
| 97 | 11,35 | 53,1979 |
| 98 | 11,40 | 53,8606 |
| 99 | 11,45 | 54,4498 |
| 100 | 11,50 | 54,9679 |
| 101 | 11,55 | 55,4174 |
| 102 | 11,60 | 55,8008 |
| 103 | 11,65 | 56,1204 |
| 104 | 11,70 | 56,3785 |
| 105 | 11,75 | 56,5774 |
| 106 | 11,80 | 56,7194 |
| 107 | 11,85 | 56,8067 |
| 108 | 11,90 | 56,8414 |
| 109 | 11,95 | 56,8257 |
| 110 | 12,00 | 56,7616 |
| 111 | 12,05 | 56,6511 |
| 112 | 12,10 | 56,4963 |
| 113 | 12,15 | 56,2991 |
| 114 | 12,20 | 56,0614 |
| 115 | 12,25 | 55,7850 |
| 116 | 12,30 | 55,4717 |
| 117 | 12,35 | 55,1234 |
| 118 | 12,40 | 54,7418 |
| 119 | 12,45 | 54,3285 |
| 120 | 12,50 | 53,8852 |
| 121 | 12,55 | 53,4135 |
| 122 | 12,60 | 52,9149 |
| 123 | 12,65 | 52,3910 |
| 124 | 12,70 | 51,8433 |
| 125 | 12,75 | 51,2731 |
| 126 | 12,80 | 50,6820 |
| 127 | 12,85 | 50,0712 |
| 128 | 12,90 | 49,4421 |
| 129 | 12,95 | 48,7959 |
| 130 | 13,00 | 48,1340 |
| 131 | 13,05 | 47,4575 |
| 132 | 13,10 | 46,7675 |
| 133 | 13,15 | 46,0653 |
| 134 | 13,20 | 45,3520 |
| 135 | 13,25 | 44,6285 |
| 136 | 13,30 | 43,8959 |
| 137 | 13,35 | 43,1553 |
| 138 | 13,40 | 42,4075 |
| 139 | 13,45 | 41,6536 |
| 140 | 13,50 | 40,8944 |
| 141 | 13,55 | 40,1307 |
| 142 | 13,60 | 39,3635 |
| 143 | 13,65 | 38,5934 |
| 144 | 13,70 | 37,8214 |

Relazione di calcolo opere provvisionali

| COMMESSA | LOTTO | CODIFICA | DOCUMENTO | REV. | FOGLIO |
|----------|-------|----------|--------------|------|------------|
| IN1A | 20 | D26CL | FV 06 00 002 | A | 268 di 294 |

| n° | Y [m] | P [kg/mq] |
|-----|----------|--------------|
| 145 | 13,75 | 37,0480 |
| 146 | 13,80 | 36,2741 |
| 147 | 13,85 | 35,5004 |
| 148 | 13,90 | 34,7274 |
| 149 | 13,95 | 33,9558 |
| 150 | 14,00 | 33,1863 |
| 151 | 14,05 | 32,4193 |
| 152 | 14,10 | 31,6556 |
| 153 | 14,15 | 30,8955 |
| 154 | 14,20 | 30,1395 |
| 155 | 14,25 | 29,3883 |
| 156 | 14,30 | 28,6422 |
| 157 | 14,35 | 27,9016 |
| 158 | 14,40 | 27,1670 |
| 159 | 14,45 | 26,4388 |
| 160 | 14,50 | 25,7173 |
| 161 | 14,55 | 25,0028 |
| 162 | 14,60 | 24,2958 |
| 163 | 14,65 | 23,5966 |
| 164 | 14,70 | 22,9053 |
| 165 | 14,75 | 22,2224 |
| 166 | 14,80 | 21,5480 |
| 167 | 14,85 | 20,8824 |
| 168 | 14,90 | 20,2258 |
| 169 | 14,95 | 19,5784 |
| 170 | 15,00 | 18,9405 |
| 171 | 15,05 | 18,3122 |
| 172 | 15,10 | 17,6936 |
| 173 | 15,15 | 17,0849 |
| 174 | 15,20 | 16,4863 |
| 175 | 15,25 | 15,8978 |
| 176 | 15,30 | 15,3197 |
| 177 | 15,35 | 14,7519 |
| 178 | 15,40 | 14,1945 |
| 179 | 15,45 | 13,6477 |
| 180 | 15,50 | 13,1115 |
| 181 | 15,55 | 12,5860 |
| 182 | 15,60 | 12,0711 |
| 183 | 15,65 | 11,5670 |
| 184 | 15,70 | 11,0736 |
| 185 | 15,75 | 10,5910 |
| 186 | 15,80 | 10,1192 |
| 187 | 15,85 | 9,6582 |
| 188 | 15,90 | 9,2079 |
| 189 | 15,95 | 8,7684 |
| 190 | 16,00 | 11,5546 |
| 191 | 16,05 | 14,0252 |
| 192 | 16,10 | 13,3031 |
| 193 | 16,15 | 12,5998 |
| 194 | 16,20 | 11,9152 |
| 195 | 16,25 | 11,2493 |
| 196 | 16,30 | 10,6018 |
| 197 | 16,35 | 9,9726 |
| 198 | 16,40 | 9,3615 |
| 199 | 16,45 | 8,7684 |
| 200 | 16,50 | 8,1930 |
| 201 | 16,55 | 7,6352 |
| 202 | 16,60 | 7,0948 |
| 203 | 16,65 | 6,5714 |
| 204 | 16,70 | 6,0649 |
| 205 | 16,75 | 5,5751 |
| 206 | 16,80 | 5,1015 |
| 207 | 16,85 | 4,6441 |
| 208 | 16,90 | 4,2026 |
| 209 | 16,95 | 3,7766 |
| 210 | 17,00 | 3,3658 |
| 211 | 17,05 | 2,9700 |
| 212 | 17,10 | 2,5890 |
| 213 | 17,15 | 2,2223 |
| 214 | 17,20 | 1,8697 |
| 215 | 17,25 | 1,5310 |
| 216 | 17,30 | 1,2057 |
| 217 | 17,35 | 0,8936 |
| 218 | 17,40 | 0,5943 |
| 219 | 17,45 | 0,3077 |
| 220 | 17,50 | 0,0333 |
| 221 | 17,55 | -0,2292 |
| 222 | 17,60 | -0,4800 |
| 223 | 17,65 | -0,7196 |
| 224 | 17,70 | -0,9481 |
| 225 | 17,75 | -1,1659 |

Relazione di calcolo opere provvisionali

| COMMESSA | LOTTO | CODIFICA | DOCUMENTO | REV. | FOGLIO |
|----------|-------|----------|--------------|------|------------|
| IN1A | 20 | D26CL | FV 06 00 002 | A | 269 di 294 |

| n° | Y [m] | P [kg/mq] |
|-----|----------|--------------|
| 226 | 17,80 | -1,3733 |
| 227 | 17,85 | -1,5706 |
| 228 | 17,90 | -1,7582 |
| 229 | 17,95 | -1,9362 |
| 230 | 18,00 | -2,1051 |
| 231 | 18,05 | -2,2651 |
| 232 | 18,10 | -2,4165 |
| 233 | 18,15 | -2,5597 |
| 234 | 18,20 | -2,6948 |
| 235 | 18,25 | -2,8222 |
| 236 | 18,30 | -2,9421 |
| 237 | 18,35 | -3,0549 |
| 238 | 18,40 | -3,1608 |
| 239 | 18,45 | -3,2601 |
| 240 | 18,50 | -3,3530 |
| 241 | 18,55 | -3,4398 |
| 242 | 18,60 | -3,5208 |
| 243 | 18,65 | -3,5961 |
| 244 | 18,70 | -3,6662 |
| 245 | 18,75 | -3,7311 |
| 246 | 18,80 | -3,7912 |
| 247 | 18,85 | -3,8466 |
| 248 | 18,90 | -3,8976 |
| 249 | 18,95 | -3,9445 |
| 250 | 19,00 | -3,9873 |
| 251 | 19,05 | -4,0264 |
| 252 | 19,10 | -4,0620 |
| 253 | 19,15 | -4,0942 |
| 254 | 19,20 | -4,1232 |
| 255 | 19,25 | -4,1492 |
| 256 | 19,30 | -4,1725 |
| 257 | 19,35 | -4,1931 |
| 258 | 19,40 | -4,2113 |
| 259 | 19,45 | -4,2272 |
| 260 | 19,50 | -4,2410 |
| 261 | 19,55 | -4,2528 |
| 262 | 19,60 | -4,2629 |
| 263 | 19,65 | -4,2712 |
| 264 | 19,70 | -4,2780 |
| 265 | 19,75 | -4,2834 |
| 266 | 19,80 | -4,2875 |
| 267 | 19,85 | -4,2904 |
| 268 | 19,90 | -4,2923 |
| 269 | 19,95 | -4,2933 |
| 270 | 20,00 | -4,2934 |
| 271 | 20,05 | -4,2928 |
| 272 | 20,10 | -4,2915 |
| 273 | 20,15 | -4,2896 |
| 274 | 20,20 | -4,2873 |
| 275 | 20,25 | -4,2845 |
| 276 | 20,30 | -4,2814 |
| 277 | 20,35 | -4,2780 |
| 278 | 20,40 | -4,2744 |
| 279 | 20,45 | -4,2706 |
| 280 | 20,50 | -4,2666 |
| 281 | 20,55 | -4,2625 |
| 282 | 20,60 | -4,2584 |
| 283 | 20,65 | -4,2542 |
| 284 | 20,70 | -4,2500 |
| 285 | 20,75 | -4,2457 |
| 286 | 20,80 | -4,2415 |

Combinazione n° 6 - SLE - Frequente

| n° | Y [m] | P [kg/mq] |
|----|----------|--------------|
| 1 | 0,00 | 0,0000 |
| 2 | 0,05 | 0,0221 |
| 3 | 0,10 | 0,0443 |
| 4 | 0,15 | 0,0810 |
| 5 | 0,20 | 0,1198 |
| 6 | 0,25 | 0,2401 |
| 7 | 0,30 | 0,3629 |
| 8 | 0,35 | 0,5520 |
| 9 | 0,40 | 0,8594 |

Relazione di calcolo opere provvisionali

| COMMESSA | LOTTO | CODIFICA | DOCUMENTO | REV. | FOGLIO |
|----------|-------|----------|--------------|------|------------|
| IN1A | 20 | D26CL | FV 06 00 002 | A | 270 di 294 |

| n° | Y [m] | P [kg/mq] |
|----|----------|--------------|
| 10 | 0,45 | 3,4904 |
| 11 | 0,50 | 6,1303 |
| 12 | 0,55 | 8,9079 |
| 13 | 0,60 | 12,3974 |
| 14 | 0,65 | 24,9636 |
| 15 | 0,70 | 39,4586 |
| 16 | 0,75 | 74,7569 |
| 17 | 0,80 | 108,2608 |
| 18 | 0,85 | 125,0535 |
| 19 | 0,90 | 139,0649 |
| 20 | 0,95 | 130,3620 |
| 21 | 1,00 | 109,3809 |
| 22 | 1,05 | 90,3552 |
| 23 | 1,10 | 83,2839 |
| 24 | 1,15 | 78,1028 |
| 25 | 1,20 | 72,9804 |
| 26 | 1,25 | 68,2023 |
| 27 | 1,30 | 63,5820 |
| 28 | 1,35 | 59,8059 |
| 29 | 1,40 | 56,1488 |
| 30 | 1,45 | 53,0746 |
| 31 | 1,50 | 50,0526 |
| 32 | 1,55 | 47,2655 |
| 33 | 1,60 | 44,5935 |
| 34 | 1,65 | 42,3997 |
| 35 | 1,70 | 40,2876 |
| 36 | 1,75 | 38,4905 |
| 37 | 1,80 | 36,6993 |
| 38 | 1,85 | 34,9298 |
| 39 | 1,90 | 33,2447 |
| 40 | 1,95 | 31,8419 |
| 41 | 2,00 | 30,4837 |
| 42 | 2,05 | 29,2649 |
| 43 | 2,10 | 28,1338 |
| 44 | 2,15 | 27,2595 |
| 45 | 2,20 | 26,0805 |
| 46 | 2,25 | 24,0637 |
| 47 | 2,30 | 22,3689 |
| 48 | 2,35 | 21,5073 |
| 49 | 2,40 | 20,9832 |
| 50 | 2,45 | 21,2817 |
| 51 | 2,50 | 21,2821 |
| 52 | 2,55 | 20,5971 |
| 53 | 2,60 | 19,9647 |
| 54 | 2,65 | 19,4465 |
| 55 | 2,70 | 18,8789 |
| 56 | 2,75 | 18,2096 |
| 57 | 2,80 | 17,6466 |
| 58 | 2,85 | 17,2906 |
| 59 | 2,90 | 16,9364 |
| 60 | 2,95 | 16,5855 |
| 61 | 3,00 | 16,1806 |
| 62 | 3,05 | 15,6813 |
| 63 | 3,10 | 15,2407 |
| 64 | 3,15 | 14,8976 |
| 65 | 3,20 | 14,5564 |
| 66 | 3,25 | 14,2182 |
| 67 | 3,30 | 13,1692 |
| 68 | 3,35 | 11,0542 |
| 69 | 3,40 | 9,0273 |
| 70 | 3,45 | 7,1259 |
| 71 | 3,50 | 6,0703 |
| 72 | 3,55 | 6,1622 |
| 73 | 3,60 | 6,2542 |
| 74 | 3,65 | 6,3462 |
| 75 | 3,70 | 6,4382 |
| 76 | 3,75 | 6,5301 |
| 77 | 3,80 | 6,6221 |
| 78 | 3,85 | 6,7141 |
| 79 | 3,90 | 6,8061 |
| 80 | 3,95 | 6,8980 |
| 81 | 4,00 | 6,9900 |
| 82 | 4,05 | 7,0820 |
| 83 | 4,10 | 7,1740 |
| 84 | 4,15 | 7,2659 |
| 85 | 4,20 | 7,3579 |
| 86 | 4,25 | 7,4499 |
| 87 | 4,30 | 7,5418 |
| 88 | 4,35 | 7,6338 |
| 89 | 4,40 | 6,6592 |
| 90 | 4,45 | 4,7513 |

Relazione di calcolo opere provvisionali

| COMMESSA | LOTTO | CODIFICA | DOCUMENTO | REV. | FOGLIO |
|----------|-------|----------|--------------|------|------------|
| IN1A | 20 | D26CL | FV 06 00 002 | A | 271 di 294 |

| n° | Y [m] | P [kg/mq] |
|-----|----------|--------------|
| 91 | 4,50 | 3,9342 |
| 92 | 4,55 | 4,0262 |
| 93 | 4,60 | 5,2333 |
| 94 | 4,65 | 7,3251 |
| 95 | 4,70 | 8,2776 |
| 96 | 4,75 | 8,3696 |
| 97 | 4,80 | 8,4616 |
| 98 | 4,85 | 8,5536 |
| 99 | 4,90 | 8,6455 |
| 100 | 4,95 | 8,7375 |
| 101 | 5,00 | 8,8295 |
| 102 | 5,05 | 8,9215 |
| 103 | 5,10 | 9,0134 |
| 104 | 5,15 | 9,1054 |
| 105 | 5,20 | 9,1974 |
| 106 | 5,25 | 9,2894 |
| 107 | 5,30 | 9,3813 |
| 108 | 5,35 | 9,4733 |
| 109 | 5,40 | 9,5653 |
| 110 | 5,45 | 9,6572 |
| 111 | 5,50 | 9,7492 |
| 112 | 5,55 | 9,8412 |
| 113 | 5,60 | 9,9332 |
| 114 | 5,65 | 10,0251 |
| 115 | 5,70 | 10,1171 |
| 116 | 5,75 | 10,2091 |
| 117 | 5,80 | 10,3011 |
| 118 | 5,85 | 10,3930 |
| 119 | 5,90 | 10,4713 |
| 120 | 5,95 | 10,5440 |
| 121 | 6,00 | 9,0075 |
| 122 | 6,05 | 8,6535 |
| 123 | 6,10 | 8,7813 |
| 124 | 6,15 | 8,8564 |
| 125 | 6,20 | 8,9320 |
| 126 | 6,25 | 9,0077 |
| 127 | 6,31 | 9,0835 |
| 128 | 6,36 | 9,1592 |
| 129 | 6,41 | 9,2350 |
| 130 | 6,46 | 9,3107 |
| 131 | 6,51 | 9,3866 |
| 1 | 6,56 | -11,0922 |
| 2 | 6,61 | -17,3693 |
| 3 | 6,66 | -23,6465 |
| 4 | 6,71 | -29,9235 |
| 5 | 6,76 | -36,2006 |
| 6 | 6,81 | -42,5137 |
| 7 | 6,86 | -48,8274 |
| 8 | 6,91 | -55,1952 |
| 9 | 6,96 | -61,5643 |
| 10 | 7,01 | -67,8208 |
| 11 | 7,06 | -74,0736 |
| 12 | 7,11 | -80,1996 |
| 13 | 7,16 | -86,3205 |
| 14 | 7,21 | -92,4490 |
| 15 | 7,26 | -98,5779 |
| 16 | 7,31 | -104,7209 |
| 17 | 7,36 | -110,8647 |
| 18 | 7,41 | -117,0146 |
| 19 | 7,46 | -123,1650 |
| 20 | 7,51 | -129,3138 |
| 21 | 7,56 | -135,4626 |
| 22 | 7,61 | -141,5974 |
| 23 | 7,66 | -147,7311 |
| 24 | 7,71 | -154,2592 |
| 25 | 7,76 | -160,8241 |
| 26 | 7,81 | -167,0582 |
| 27 | 7,86 | -173,2584 |
| 28 | 7,91 | -179,0794 |
| 29 | 7,96 | -184,8579 |
| 30 | 8,01 | -190,9877 |
| 31 | 8,06 | -197,1604 |
| 32 | 8,11 | -203,3327 |
| 33 | 8,16 | -209,5051 |
| 34 | 8,21 | -212,2155 |
| 35 | 8,26 | -214,4352 |
| 36 | 8,31 | -212,3822 |
| 37 | 8,36 | -202,4803 |
| 38 | 8,41 | -192,8107 |
| 39 | 8,46 | -183,3719 |
| 40 | 8,51 | -174,1628 |

Relazione di calcolo opere provvisionali

| COMMESSA | LOTTO | CODIFICA | DOCUMENTO | REV. | FOGLIO |
|----------|-------|----------|--------------|------|------------|
| IN1A | 20 | D26CL | FV 06 00 002 | A | 272 di 294 |

| n° | Y [m] | P [kg/mq] |
|-----|----------|--------------|
| 41 | 8,56 | -165,1817 |
| 42 | 8,61 | -156,4271 |
| 43 | 8,66 | -147,8971 |
| 44 | 8,71 | -139,5899 |
| 45 | 8,76 | -131,5034 |
| 46 | 8,81 | -123,6355 |
| 47 | 8,86 | -115,9841 |
| 48 | 8,91 | -108,5468 |
| 49 | 8,96 | -101,3212 |
| 50 | 9,01 | -94,3049 |
| 51 | 9,06 | -87,4952 |
| 52 | 9,11 | -80,8895 |
| 53 | 9,16 | -74,4852 |
| 54 | 9,21 | -68,2795 |
| 55 | 9,26 | -62,2696 |
| 56 | 9,31 | -56,4526 |
| 57 | 9,36 | -50,8256 |
| 58 | 9,41 | -45,3856 |
| 59 | 9,46 | -40,1296 |
| 60 | 9,51 | -35,0546 |
| 61 | 9,56 | -30,1575 |
| 62 | 9,61 | -25,4353 |
| 63 | 9,66 | -20,8849 |
| 64 | 9,71 | -16,5030 |
| 65 | 9,76 | -12,2865 |
| 66 | 9,81 | -8,2324 |
| 67 | 9,86 | -4,3373 |
| 68 | 9,91 | -0,5982 |
| 69 | 9,96 | 2,9881 |
| 70 | 10,01 | 6,4249 |
| 71 | 10,06 | 9,7153 |
| 72 | 10,11 | 12,8625 |
| 73 | 10,16 | 15,8696 |
| 74 | 10,21 | 18,7399 |
| 75 | 10,26 | 21,4764 |
| 76 | 10,31 | 24,0823 |
| 77 | 10,36 | 26,5606 |
| 78 | 10,41 | 28,9146 |
| 79 | 10,46 | 31,1473 |
| 80 | 10,51 | 33,2616 |
| 81 | 10,56 | 35,2608 |
| 82 | 10,61 | 37,1476 |
| 83 | 10,66 | 38,9252 |
| 84 | 10,71 | 40,5965 |
| 85 | 10,76 | 42,1644 |
| 86 | 10,81 | 43,6318 |
| 87 | 10,86 | 45,0016 |
| 88 | 10,91 | 46,2765 |
| 89 | 10,96 | 47,4594 |
| 90 | 11,01 | 48,5529 |
| 91 | 11,06 | 49,5599 |
| 92 | 11,11 | 50,4831 |
| 93 | 11,16 | 51,3249 |
| 94 | 11,21 | 52,0881 |
| 95 | 11,26 | 52,7752 |
| 96 | 11,30 | 53,3888 |
| 97 | 11,35 | 53,9313 |
| 98 | 11,40 | 54,4051 |
| 99 | 11,45 | 54,8127 |
| 100 | 11,50 | 55,1564 |
| 101 | 11,55 | 55,4386 |
| 102 | 11,60 | 55,6615 |
| 103 | 11,65 | 55,8273 |
| 104 | 11,70 | 55,9382 |
| 105 | 11,75 | 55,9965 |
| 106 | 11,80 | 56,0041 |
| 107 | 11,85 | 55,9632 |
| 108 | 11,90 | 55,8758 |
| 109 | 11,95 | 55,7438 |
| 110 | 12,00 | 55,5691 |
| 111 | 12,05 | 55,3538 |
| 112 | 12,10 | 55,0996 |
| 113 | 12,15 | 54,8083 |
| 114 | 12,20 | 54,4816 |
| 115 | 12,25 | 54,1214 |
| 116 | 12,30 | 53,7293 |
| 117 | 12,35 | 53,3069 |
| 118 | 12,40 | 52,8559 |
| 119 | 12,45 | 52,3777 |
| 120 | 12,50 | 51,8739 |
| 121 | 12,55 | 51,3460 |

Relazione di calcolo opere provvisionali

| COMMESSA | LOTTO | CODIFICA | DOCUMENTO | REV. | FOGLIO |
|----------|-------|----------|--------------|------|------------|
| IN1A | 20 | D26CL | FV 06 00 002 | A | 273 di 294 |

| n° | Y [m] | P [kg/mq] |
|-----|----------|--------------|
| 122 | 12,60 | 50,7954 |
| 123 | 12,65 | 50,2235 |
| 124 | 12,70 | 49,6316 |
| 125 | 12,75 | 49,0212 |
| 126 | 12,80 | 48,3934 |
| 127 | 12,85 | 47,7496 |
| 128 | 12,90 | 47,0908 |
| 129 | 12,95 | 46,4184 |
| 130 | 13,00 | 45,7334 |
| 131 | 13,05 | 45,0368 |
| 132 | 13,10 | 44,3299 |
| 133 | 13,15 | 43,6136 |
| 134 | 13,20 | 42,8890 |
| 135 | 13,25 | 42,1568 |
| 136 | 13,30 | 41,4182 |
| 137 | 13,35 | 40,6740 |
| 138 | 13,40 | 39,9251 |
| 139 | 13,45 | 39,1723 |
| 140 | 13,50 | 38,4164 |
| 141 | 13,55 | 37,6581 |
| 142 | 13,60 | 36,8983 |
| 143 | 13,65 | 36,1376 |
| 144 | 13,70 | 35,3768 |
| 145 | 13,75 | 34,6164 |
| 146 | 13,80 | 33,8572 |
| 147 | 13,85 | 33,0997 |
| 148 | 13,90 | 32,3445 |
| 149 | 13,95 | 31,5921 |
| 150 | 14,00 | 30,8432 |
| 151 | 14,05 | 30,0981 |
| 152 | 14,10 | 29,3575 |
| 153 | 14,15 | 28,6216 |
| 154 | 14,20 | 27,8911 |
| 155 | 14,25 | 27,1662 |
| 156 | 14,30 | 26,4475 |
| 157 | 14,35 | 25,7352 |
| 158 | 14,40 | 25,0297 |
| 159 | 14,45 | 24,3313 |
| 160 | 14,50 | 23,6404 |
| 161 | 14,55 | 22,9573 |
| 162 | 14,60 | 22,2822 |
| 163 | 14,65 | 21,6153 |
| 164 | 14,70 | 20,9570 |
| 165 | 14,75 | 20,3075 |
| 166 | 14,80 | 19,6670 |
| 167 | 14,85 | 19,0356 |
| 168 | 14,90 | 18,4135 |
| 169 | 14,95 | 17,8010 |
| 170 | 15,00 | 17,1981 |
| 171 | 15,05 | 16,6050 |
| 172 | 15,10 | 16,0218 |
| 173 | 15,15 | 15,4486 |
| 174 | 15,20 | 14,8856 |
| 175 | 15,25 | 14,3328 |
| 176 | 15,30 | 13,7903 |
| 177 | 15,35 | 13,2581 |
| 178 | 15,40 | 12,7364 |
| 179 | 15,45 | 12,2251 |
| 180 | 15,50 | 11,7243 |
| 181 | 15,55 | 11,2340 |
| 182 | 15,60 | 10,7542 |
| 183 | 15,65 | 10,2850 |
| 184 | 15,70 | 9,8263 |
| 185 | 15,75 | 9,3781 |
| 186 | 15,80 | 8,9404 |
| 187 | 15,85 | 8,5132 |
| 188 | 15,90 | 8,0965 |
| 189 | 15,95 | 7,6902 |
| 190 | 16,00 | 10,1063 |
| 191 | 16,05 | 12,2319 |
| 192 | 16,10 | 11,5666 |
| 193 | 16,15 | 10,9195 |
| 194 | 16,20 | 10,2903 |
| 195 | 16,25 | 9,6790 |
| 196 | 16,30 | 9,0853 |
| 197 | 16,35 | 8,5091 |
| 198 | 16,40 | 7,9502 |
| 199 | 16,45 | 7,4084 |
| 200 | 16,50 | 6,8834 |
| 201 | 16,55 | 6,3752 |
| 202 | 16,60 | 5,8834 |

Relazione di calcolo opere provvisionali

| COMMESSA | LOTTO | CODIFICA | DOCUMENTO | REV. | FOGLIO |
|----------|-------|----------|--------------|------|------------|
| IN1A | 20 | D26CL | FV 06 00 002 | A | 274 di 294 |

| n° | Y [m] | P [kg/mq] |
|-----|----------|--------------|
| 203 | 16,65 | 5,4078 |
| 204 | 16,70 | 4,9481 |
| 205 | 16,75 | 4,5042 |
| 206 | 16,80 | 4,0757 |
| 207 | 16,85 | 3,6623 |
| 208 | 16,90 | 3,2639 |
| 209 | 16,95 | 2,8801 |
| 210 | 17,00 | 2,5106 |
| 211 | 17,05 | 2,1552 |
| 212 | 17,10 | 1,8136 |
| 213 | 17,15 | 1,4855 |
| 214 | 17,20 | 1,1705 |
| 215 | 17,25 | 0,8684 |
| 216 | 17,30 | 0,5789 |
| 217 | 17,35 | 0,3018 |
| 218 | 17,40 | 0,0366 |
| 219 | 17,45 | -0,2169 |
| 220 | 17,50 | -0,4590 |
| 221 | 17,55 | -0,6901 |
| 222 | 17,60 | -0,9103 |
| 223 | 17,65 | -1,1200 |
| 224 | 17,70 | -1,3195 |
| 225 | 17,75 | -1,5091 |
| 226 | 17,80 | -1,6891 |
| 227 | 17,85 | -1,8598 |
| 228 | 17,90 | -2,0215 |
| 229 | 17,95 | -2,1744 |
| 230 | 18,00 | -2,3189 |
| 231 | 18,05 | -2,4552 |
| 232 | 18,10 | -2,5835 |
| 233 | 18,15 | -2,7043 |
| 234 | 18,20 | -2,8177 |
| 235 | 18,25 | -2,9240 |
| 236 | 18,30 | -3,0235 |
| 237 | 18,35 | -3,1165 |
| 238 | 18,40 | -3,2031 |
| 239 | 18,45 | -3,2837 |
| 240 | 18,50 | -3,3584 |
| 241 | 18,55 | -3,4276 |
| 242 | 18,60 | -3,4915 |
| 243 | 18,65 | -3,5503 |
| 244 | 18,70 | -3,6042 |
| 245 | 18,75 | -3,6534 |
| 246 | 18,80 | -3,6983 |
| 247 | 18,85 | -3,7389 |
| 248 | 18,90 | -3,7755 |
| 249 | 18,95 | -3,8083 |
| 250 | 19,00 | -3,8376 |
| 251 | 19,05 | -3,8634 |
| 252 | 19,10 | -3,8860 |
| 253 | 19,15 | -3,9055 |
| 254 | 19,20 | -3,9222 |
| 255 | 19,25 | -3,9363 |
| 256 | 19,30 | -3,9478 |
| 257 | 19,35 | -3,9569 |
| 258 | 19,40 | -3,9638 |
| 259 | 19,45 | -3,9687 |
| 260 | 19,50 | -3,9717 |
| 261 | 19,55 | -3,9729 |
| 262 | 19,60 | -3,9725 |
| 263 | 19,65 | -3,9706 |
| 264 | 19,70 | -3,9673 |
| 265 | 19,75 | -3,9628 |
| 266 | 19,80 | -3,9571 |
| 267 | 19,85 | -3,9503 |
| 268 | 19,90 | -3,9426 |
| 269 | 19,95 | -3,9341 |
| 270 | 20,00 | -3,9249 |
| 271 | 20,05 | -3,9149 |
| 272 | 20,10 | -3,9044 |
| 273 | 20,15 | -3,8934 |
| 274 | 20,20 | -3,8820 |
| 275 | 20,25 | -3,8702 |
| 276 | 20,30 | -3,8580 |
| 277 | 20,35 | -3,8456 |
| 278 | 20,40 | -3,8330 |
| 279 | 20,45 | -3,8203 |
| 280 | 20,50 | -3,8074 |
| 281 | 20,55 | -3,7944 |
| 282 | 20,60 | -3,7814 |
| 283 | 20,65 | -3,7683 |

Relazione di calcolo opere provvisionali

| COMMESSA | LOTTO | CODIFICA | DOCUMENTO | REV. | FOGLIO |
|----------|-------|----------|--------------|------|------------|
| IN1A | 20 | D26CL | FV 06 00 002 | A | 275 di 294 |

| n° | Y [m] | P [kg/mq] |
|-----|----------|--------------|
| 284 | 20,70 | -3,7551 |
| 285 | 20,75 | -3,7420 |
| 286 | 20,80 | -3,7289 |

Combinazione n° 7 - SLE - Quasi permanente

| n° | Y [m] | P [kg/mq] |
|----|----------|--------------|
| 1 | 0,00 | 0,0000 |
| 2 | 0,05 | 0,0221 |
| 3 | 0,10 | 0,0443 |
| 4 | 0,15 | 0,0810 |
| 5 | 0,20 | 0,1198 |
| 6 | 0,25 | 0,2401 |
| 7 | 0,30 | 0,3629 |
| 8 | 0,35 | 0,5520 |
| 9 | 0,40 | 0,8594 |
| 10 | 0,45 | 3,4904 |
| 11 | 0,50 | 6,1303 |
| 12 | 0,55 | 8,9079 |
| 13 | 0,60 | 12,3974 |
| 14 | 0,65 | 24,9636 |
| 15 | 0,70 | 39,4586 |
| 16 | 0,75 | 74,7569 |
| 17 | 0,80 | 108,2608 |
| 18 | 0,85 | 125,0535 |
| 19 | 0,90 | 139,0649 |
| 20 | 0,95 | 130,3620 |
| 21 | 1,00 | 109,3809 |
| 22 | 1,05 | 90,3552 |
| 23 | 1,10 | 83,2839 |
| 24 | 1,15 | 78,1028 |
| 25 | 1,20 | 72,9804 |
| 26 | 1,25 | 68,2023 |
| 27 | 1,30 | 63,5820 |
| 28 | 1,35 | 59,8059 |
| 29 | 1,40 | 56,1488 |
| 30 | 1,45 | 53,0746 |
| 31 | 1,50 | 50,0526 |
| 32 | 1,55 | 47,2655 |
| 33 | 1,60 | 44,5935 |
| 34 | 1,65 | 42,3997 |
| 35 | 1,70 | 40,2876 |
| 36 | 1,75 | 38,4905 |
| 37 | 1,80 | 36,6993 |
| 38 | 1,85 | 34,9298 |
| 39 | 1,90 | 33,2447 |
| 40 | 1,95 | 31,8419 |
| 41 | 2,00 | 30,4837 |
| 42 | 2,05 | 29,2649 |
| 43 | 2,10 | 28,1338 |
| 44 | 2,15 | 27,2595 |
| 45 | 2,20 | 26,0805 |
| 46 | 2,25 | 24,0637 |
| 47 | 2,30 | 22,3689 |
| 48 | 2,35 | 21,5073 |
| 49 | 2,40 | 20,9832 |
| 50 | 2,45 | 21,2817 |
| 51 | 2,50 | 21,2821 |
| 52 | 2,55 | 20,5971 |
| 53 | 2,60 | 19,9647 |
| 54 | 2,65 | 19,4465 |
| 55 | 2,70 | 18,8789 |
| 56 | 2,75 | 18,2096 |
| 57 | 2,80 | 17,6466 |
| 58 | 2,85 | 17,2906 |
| 59 | 2,90 | 16,9364 |
| 60 | 2,95 | 16,5855 |
| 61 | 3,00 | 16,1806 |
| 62 | 3,05 | 15,6813 |
| 63 | 3,10 | 15,2407 |
| 64 | 3,15 | 14,8976 |
| 65 | 3,20 | 14,5564 |
| 66 | 3,25 | 14,2182 |
| 67 | 3,30 | 13,1692 |

Relazione di calcolo opere provvisionali

| COMMESSA | LOTTO | CODIFICA | DOCUMENTO | REV. | FOGLIO |
|----------|-------|----------|--------------|------|------------|
| IN1A | 20 | D26CL | FV 06 00 002 | A | 276 di 294 |

| n° | Y [m] | P [kg/mq] |
|-----|----------|--------------|
| 68 | 3,35 | 11,0542 |
| 69 | 3,40 | 9,0273 |
| 70 | 3,45 | 7,1259 |
| 71 | 3,50 | 6,0703 |
| 72 | 3,55 | 6,1622 |
| 73 | 3,60 | 6,2542 |
| 74 | 3,65 | 6,3462 |
| 75 | 3,70 | 6,4382 |
| 76 | 3,75 | 6,5301 |
| 77 | 3,80 | 6,6221 |
| 78 | 3,85 | 6,7141 |
| 79 | 3,90 | 6,8061 |
| 80 | 3,95 | 6,8980 |
| 81 | 4,00 | 6,9900 |
| 82 | 4,05 | 7,0820 |
| 83 | 4,10 | 7,1740 |
| 84 | 4,15 | 7,2659 |
| 85 | 4,20 | 7,3579 |
| 86 | 4,25 | 7,4499 |
| 87 | 4,30 | 7,5418 |
| 88 | 4,35 | 7,6338 |
| 89 | 4,40 | 6,6592 |
| 90 | 4,45 | 4,7513 |
| 91 | 4,50 | 3,9342 |
| 92 | 4,55 | 4,0262 |
| 93 | 4,60 | 5,2333 |
| 94 | 4,65 | 7,3251 |
| 95 | 4,70 | 8,2776 |
| 96 | 4,75 | 8,3696 |
| 97 | 4,80 | 8,4616 |
| 98 | 4,85 | 8,5536 |
| 99 | 4,90 | 8,6455 |
| 100 | 4,95 | 8,7375 |
| 101 | 5,00 | 8,8295 |
| 102 | 5,05 | 8,9215 |
| 103 | 5,10 | 9,0134 |
| 104 | 5,15 | 9,1054 |
| 105 | 5,20 | 9,1974 |
| 106 | 5,25 | 9,2894 |
| 107 | 5,30 | 9,3813 |
| 108 | 5,35 | 9,4733 |
| 109 | 5,40 | 9,5653 |
| 110 | 5,45 | 9,6572 |
| 111 | 5,50 | 9,7492 |
| 112 | 5,55 | 9,8412 |
| 113 | 5,60 | 9,9332 |
| 114 | 5,65 | 10,0251 |
| 115 | 5,70 | 10,1171 |
| 116 | 5,75 | 10,2091 |
| 117 | 5,80 | 10,3011 |
| 118 | 5,85 | 10,3930 |
| 119 | 5,90 | 10,4713 |
| 120 | 5,95 | 10,5440 |
| 121 | 6,00 | 9,0075 |
| 122 | 6,05 | 8,6535 |
| 123 | 6,10 | 8,7813 |
| 124 | 6,15 | 8,8564 |
| 125 | 6,20 | 8,9320 |
| 126 | 6,25 | 9,0077 |
| 127 | 6,31 | 9,0835 |
| 128 | 6,36 | 9,1592 |
| 129 | 6,41 | 9,2350 |
| 130 | 6,46 | 9,3107 |
| 131 | 6,51 | 9,3866 |
| 1 | 6,56 | -11,0922 |
| 2 | 6,61 | -17,3693 |
| 3 | 6,66 | -23,6465 |
| 4 | 6,71 | -29,9235 |
| 5 | 6,76 | -36,2006 |
| 6 | 6,81 | -42,5137 |
| 7 | 6,86 | -48,8274 |
| 8 | 6,91 | -55,1952 |
| 9 | 6,96 | -61,5643 |
| 10 | 7,01 | -67,8208 |
| 11 | 7,06 | -74,0736 |
| 12 | 7,11 | -80,1996 |
| 13 | 7,16 | -86,3205 |
| 14 | 7,21 | -92,4490 |
| 15 | 7,26 | -98,5779 |
| 16 | 7,31 | -104,7209 |
| 17 | 7,36 | -110,8647 |

Relazione di calcolo opere provvisionali

| COMMESSA | LOTTO | CODIFICA | DOCUMENTO | REV. | FOGLIO |
|----------|-------|----------|--------------|------|------------|
| IN1A | 20 | D26CL | FV 06 00 002 | A | 277 di 294 |

| n° | Y [m] | P [kg/mq] |
|----|----------|--------------|
| 18 | 7,41 | -117,0146 |
| 19 | 7,46 | -123,1650 |
| 20 | 7,51 | -129,3138 |
| 21 | 7,56 | -135,4626 |
| 22 | 7,61 | -141,5974 |
| 23 | 7,66 | -147,7311 |
| 24 | 7,71 | -154,2592 |
| 25 | 7,76 | -160,8241 |
| 26 | 7,81 | -167,0582 |
| 27 | 7,86 | -173,2584 |
| 28 | 7,91 | -179,0794 |
| 29 | 7,96 | -184,8579 |
| 30 | 8,01 | -190,9877 |
| 31 | 8,06 | -197,1604 |
| 32 | 8,11 | -203,4004 |
| 33 | 8,16 | -209,6494 |
| 34 | 8,21 | -215,3059 |
| 35 | 8,26 | -220,8785 |
| 36 | 8,31 | -211,9722 |
| 37 | 8,36 | -202,0791 |
| 38 | 8,41 | -192,4182 |
| 39 | 8,46 | -182,9883 |
| 40 | 8,51 | -173,7879 |
| 41 | 8,56 | -164,8155 |
| 42 | 8,61 | -156,0695 |
| 43 | 8,66 | -147,5482 |
| 44 | 8,71 | -139,2495 |
| 45 | 8,76 | -131,1715 |
| 46 | 8,81 | -123,3121 |
| 47 | 8,86 | -115,6690 |
| 48 | 8,91 | -108,2400 |
| 49 | 8,96 | -101,0226 |
| 50 | 9,01 | -94,0144 |
| 51 | 9,06 | -87,2128 |
| 52 | 9,11 | -80,6151 |
| 53 | 9,16 | -74,2187 |
| 54 | 9,21 | -68,0207 |
| 55 | 9,26 | -62,0185 |
| 56 | 9,31 | -56,2091 |
| 57 | 9,36 | -50,5895 |
| 58 | 9,41 | -45,1569 |
| 59 | 9,46 | -39,9082 |
| 60 | 9,51 | -34,8403 |
| 61 | 9,56 | -29,9503 |
| 62 | 9,61 | -25,2351 |
| 63 | 9,66 | -20,6914 |
| 64 | 9,71 | -16,3163 |
| 65 | 9,76 | -12,1064 |
| 66 | 9,81 | -8,0587 |
| 67 | 9,86 | -4,1701 |
| 68 | 9,91 | -0,4372 |
| 69 | 9,96 | 3,1430 |
| 70 | 10,01 | 6,5738 |
| 71 | 10,06 | 9,8583 |
| 72 | 10,11 | 12,9997 |
| 73 | 10,16 | 16,0012 |
| 74 | 10,21 | 18,8659 |
| 75 | 10,26 | 21,5970 |
| 76 | 10,31 | 24,1976 |
| 77 | 10,36 | 26,6708 |
| 78 | 10,41 | 29,0197 |
| 79 | 10,46 | 31,2474 |
| 80 | 10,51 | 33,3569 |
| 81 | 10,56 | 35,3514 |
| 82 | 10,61 | 37,2336 |
| 83 | 10,66 | 39,0068 |
| 84 | 10,71 | 40,6737 |
| 85 | 10,76 | 42,2374 |
| 86 | 10,81 | 43,7006 |
| 87 | 10,86 | 45,0663 |
| 88 | 10,91 | 46,3373 |
| 89 | 10,96 | 47,5164 |
| 90 | 11,01 | 48,6063 |
| 91 | 11,06 | 49,6097 |
| 92 | 11,11 | 50,5293 |
| 93 | 11,16 | 51,3678 |
| 94 | 11,21 | 52,1277 |
| 95 | 11,26 | 52,8116 |
| 96 | 11,30 | 53,4221 |
| 97 | 11,35 | 53,9616 |
| 98 | 11,40 | 54,4325 |

Relazione di calcolo opere provvisionali

| COMMESSA | LOTTO | CODIFICA | DOCUMENTO | REV. | FOGLIO |
|----------|-------|----------|--------------|------|------------|
| IN1A | 20 | D26CL | FV 06 00 002 | A | 278 di 294 |

| n° | Y [m] | P [kg/mq] |
|-----|----------|--------------|
| 99 | 11,45 | 54,8373 |
| 100 | 11,50 | 55,1784 |
| 101 | 11,55 | 55,4579 |
| 102 | 11,60 | 55,6783 |
| 103 | 11,65 | 55,8417 |
| 104 | 11,70 | 55,9503 |
| 105 | 11,75 | 56,0063 |
| 106 | 11,80 | 56,0118 |
| 107 | 11,85 | 55,9688 |
| 108 | 11,90 | 55,8793 |
| 109 | 11,95 | 55,7454 |
| 110 | 12,00 | 55,5689 |
| 111 | 12,05 | 55,3518 |
| 112 | 12,10 | 55,0959 |
| 113 | 12,15 | 54,8030 |
| 114 | 12,20 | 54,4748 |
| 115 | 12,25 | 54,1131 |
| 116 | 12,30 | 53,7196 |
| 117 | 12,35 | 53,2958 |
| 118 | 12,40 | 52,8435 |
| 119 | 12,45 | 52,3641 |
| 120 | 12,50 | 51,8592 |
| 121 | 12,55 | 51,3302 |
| 122 | 12,60 | 50,7785 |
| 123 | 12,65 | 50,2057 |
| 124 | 12,70 | 49,6129 |
| 125 | 12,75 | 49,0016 |
| 126 | 12,80 | 48,3731 |
| 127 | 12,85 | 47,7284 |
| 128 | 12,90 | 47,0690 |
| 129 | 12,95 | 46,3959 |
| 130 | 13,00 | 45,7103 |
| 131 | 13,05 | 45,0132 |
| 132 | 13,10 | 44,3058 |
| 133 | 13,15 | 43,5890 |
| 134 | 13,20 | 42,8639 |
| 135 | 13,25 | 42,1314 |
| 136 | 13,30 | 41,3924 |
| 137 | 13,35 | 40,6479 |
| 138 | 13,40 | 39,8987 |
| 139 | 13,45 | 39,1456 |
| 140 | 13,50 | 38,3895 |
| 141 | 13,55 | 37,6311 |
| 142 | 13,60 | 36,8711 |
| 143 | 13,65 | 36,1104 |
| 144 | 13,70 | 35,3494 |
| 145 | 13,75 | 34,5890 |
| 146 | 13,80 | 33,8298 |
| 147 | 13,85 | 33,0723 |
| 148 | 13,90 | 32,3171 |
| 149 | 13,95 | 31,5648 |
| 150 | 14,00 | 30,8159 |
| 151 | 14,05 | 30,0710 |
| 152 | 14,10 | 29,3304 |
| 153 | 14,15 | 28,5947 |
| 154 | 14,20 | 27,8643 |
| 155 | 14,25 | 27,1397 |
| 156 | 14,30 | 26,4211 |
| 157 | 14,35 | 25,7090 |
| 158 | 14,40 | 25,0037 |
| 159 | 14,45 | 24,3056 |
| 160 | 14,50 | 23,6150 |
| 161 | 14,55 | 22,9321 |
| 162 | 14,60 | 22,2573 |
| 163 | 14,65 | 21,5907 |
| 164 | 14,70 | 20,9328 |
| 165 | 14,75 | 20,2836 |
| 166 | 14,80 | 19,6433 |
| 167 | 14,85 | 19,0123 |
| 168 | 14,90 | 18,3905 |
| 169 | 14,95 | 17,7783 |
| 170 | 15,00 | 17,1758 |
| 171 | 15,05 | 16,5831 |
| 172 | 15,10 | 16,0003 |
| 173 | 15,15 | 15,4275 |
| 174 | 15,20 | 14,8649 |
| 175 | 15,25 | 14,3124 |
| 176 | 15,30 | 13,7703 |
| 177 | 15,35 | 13,2385 |
| 178 | 15,40 | 12,7172 |
| 179 | 15,45 | 12,2063 |

Relazione di calcolo opere provvisionali

| COMMESSA | LOTTO | CODIFICA | DOCUMENTO | REV. | FOGLIO |
|----------|-------|----------|--------------|------|------------|
| IN1A | 20 | D26CL | FV 06 00 002 | A | 279 di 294 |

| n° | Y [m] | P [kg/mq] |
|-----|----------|--------------|
| 180 | 15,50 | 11,7059 |
| 181 | 15,55 | 11,2160 |
| 182 | 15,60 | 10,7366 |
| 183 | 15,65 | 10,2678 |
| 184 | 15,70 | 9,8095 |
| 185 | 15,75 | 9,3617 |
| 186 | 15,80 | 8,9245 |
| 187 | 15,85 | 8,4977 |
| 188 | 15,90 | 8,0813 |
| 189 | 15,95 | 7,6754 |
| 190 | 16,00 | 10,0864 |
| 191 | 16,05 | 12,2071 |
| 192 | 16,10 | 11,5425 |
| 193 | 16,15 | 10,8961 |
| 194 | 16,20 | 10,2676 |
| 195 | 16,25 | 9,6569 |
| 196 | 16,30 | 9,0639 |
| 197 | 16,35 | 8,4884 |
| 198 | 16,40 | 7,9301 |
| 199 | 16,45 | 7,3889 |
| 200 | 16,50 | 6,8647 |
| 201 | 16,55 | 6,3570 |
| 202 | 16,60 | 5,8658 |
| 203 | 16,65 | 5,3908 |
| 204 | 16,70 | 4,9318 |
| 205 | 16,75 | 4,4884 |
| 206 | 16,80 | 4,0605 |
| 207 | 16,85 | 3,6477 |
| 208 | 16,90 | 3,2499 |
| 209 | 16,95 | 2,8666 |
| 210 | 17,00 | 2,4977 |
| 211 | 17,05 | 2,1428 |
| 212 | 17,10 | 1,8017 |
| 213 | 17,15 | 1,4741 |
| 214 | 17,20 | 1,1596 |
| 215 | 17,25 | 0,8580 |
| 216 | 17,30 | 0,5690 |
| 217 | 17,35 | 0,2923 |
| 218 | 17,40 | 0,0276 |
| 219 | 17,45 | -0,2255 |
| 220 | 17,50 | -0,4672 |
| 221 | 17,55 | -0,6977 |
| 222 | 17,60 | -0,9175 |
| 223 | 17,65 | -1,1268 |
| 224 | 17,70 | -1,3260 |
| 225 | 17,75 | -1,5152 |
| 226 | 17,80 | -1,6948 |
| 227 | 17,85 | -1,8651 |
| 228 | 17,90 | -2,0264 |
| 229 | 17,95 | -2,1790 |
| 230 | 18,00 | -2,3231 |
| 231 | 18,05 | -2,4591 |
| 232 | 18,10 | -2,5871 |
| 233 | 18,15 | -2,7076 |
| 234 | 18,20 | -2,8207 |
| 235 | 18,25 | -2,9267 |
| 236 | 18,30 | -3,0259 |
| 237 | 18,35 | -3,1185 |
| 238 | 18,40 | -3,2049 |
| 239 | 18,45 | -3,2852 |
| 240 | 18,50 | -3,3597 |
| 241 | 18,55 | -3,4286 |
| 242 | 18,60 | -3,4922 |
| 243 | 18,65 | -3,5507 |
| 244 | 18,70 | -3,6044 |
| 245 | 18,75 | -3,6534 |
| 246 | 18,80 | -3,6980 |
| 247 | 18,85 | -3,7384 |
| 248 | 18,90 | -3,7748 |
| 249 | 18,95 | -3,8074 |
| 250 | 19,00 | -3,8365 |
| 251 | 19,05 | -3,8621 |
| 252 | 19,10 | -3,8845 |
| 253 | 19,15 | -3,9038 |
| 254 | 19,20 | -3,9203 |
| 255 | 19,25 | -3,9342 |
| 256 | 19,30 | -3,9455 |
| 257 | 19,35 | -3,9544 |
| 258 | 19,40 | -3,9612 |
| 259 | 19,45 | -3,9659 |
| 260 | 19,50 | -3,9687 |

Relazione di calcolo opere provvisionali

| COMMESSA | LOTTO | CODIFICA | DOCUMENTO | REV. | FOGLIO |
|----------|-------|----------|--------------|------|------------|
| IN1A | 20 | D26CL | FV 06 00 002 | A | 280 di 294 |

| n° | Y [m] | P [kg/mq] |
|-----|----------|--------------|
| 261 | 19,55 | -3,9698 |
| 262 | 19,60 | -3,9692 |
| 263 | 19,65 | -3,9671 |
| 264 | 19,70 | -3,9636 |
| 265 | 19,75 | -3,9589 |
| 266 | 19,80 | -3,9531 |
| 267 | 19,85 | -3,9462 |
| 268 | 19,90 | -3,9383 |
| 269 | 19,95 | -3,9297 |
| 270 | 20,00 | -3,9203 |
| 271 | 20,05 | -3,9102 |
| 272 | 20,10 | -3,8995 |
| 273 | 20,15 | -3,8884 |
| 274 | 20,20 | -3,8768 |
| 275 | 20,25 | -3,8648 |
| 276 | 20,30 | -3,8525 |
| 277 | 20,35 | -3,8400 |
| 278 | 20,40 | -3,8272 |
| 279 | 20,45 | -3,8143 |
| 280 | 20,50 | -3,8013 |
| 281 | 20,55 | -3,7881 |
| 282 | 20,60 | -3,7749 |
| 283 | 20,65 | -3,7617 |
| 284 | 20,70 | -3,7484 |
| 285 | 20,75 | -3,7352 |
| 286 | 20,80 | -3,7219 |

Forze agenti sulla paratia

Tutte le forze si intendono positive se dirette da monte verso valle. Esse sono riferite ad un metro di larghezza della paratia. Le Y hanno come origine la testa della paratia, e sono espresse in [m]

Simbologia adottata

| | |
|------|---|
| n° | Indice della Combinazione/Fase |
| Tipo | Tipo della Combinazione/Fase |
| Pa | Spinta attiva, espressa in [kN] |
| Is | Incremento sismico della spinta, espressa in [kN] |
| Pw | Spinta della falda, espressa in [kN] |
| Pp | Resistenza passiva, espressa in [kN] |
| Pc | Controspinta, espressa in [kN] |

| n° | Tipo | Pa [kN] | Y _{Pa} [m] | Is [kN] | Y _{Is} [m] | Pw [kN] | Y _{Pw} [m] | Pp [kN] | Y _{Pp} [m] | Pc [kN] | Y _{Pc} [m] |
|----|------------------------|------------|------------------------|------------|------------------------|------------|------------------------|------------|------------------------|------------|------------------------|
| 1 | SLU - STR | 209,32 | 2,08 | -- | -- | -- | -- | -537,50 | 8,68 | 328,20 | 12,89 |
| 2 | SLU - GEO | 229,49 | 2,13 | -- | -- | -- | -- | -632,15 | 9,71 | 402,67 | 14,03 |
| 3 | SLV - GEO | 209,05 | 1,92 | 22,91 | 4,37 | -- | -- | -615,76 | 9,39 | 383,81 | 13,76 |
| 4 | SLV - GEO | 210,72 | 1,94 | 10,59 | 4,37 | -- | -- | -591,84 | 9,34 | 370,55 | 13,69 |
| 5 | SLE - Rara | 144,29 | 2,15 | -- | -- | -- | -- | -366,54 | 8,60 | 222,25 | 12,79 |
| 6 | SLE - Frequente | 144,29 | 2,15 | -- | -- | -- | -- | -362,97 | 8,48 | 218,69 | 12,66 |
| 7 | SLE - Quasi permanente | 144,29 | 2,15 | -- | -- | -- | -- | -363,00 | 8,48 | 218,72 | 12,66 |

Simbologia adottata

| | |
|------------------|--|
| n° | Indice della Combinazione/Fase |
| Tipo | Tipo della Combinazione/Fase |
| P _{NUL} | Punto di nullo del diagramma, espresso in [m] |
| P _{INV} | Punto di inversione del diagramma, espresso in [m] |
| C _{ROT} | Punto Centro di rotazione, espresso in [m] |

Relazione di calcolo opere provvisionali

| COMMESSA | LOTTO | CODIFICA | DOCUMENTO | REV. | FOGLIO |
|----------|-------|----------|--------------|------|------------|
| IN1A | 20 | D26CL | FV 06 00 002 | A | 281 di 294 |

MP Percentuale molle plasticizzate, espressa in [%]

 R/R_{MAX} Rapporto tra lo sforzo reale nelle molle e lo sforzo che le molle sarebbero in grado di esplicare, espresso in [%]

| n° | Tipo | P _{NUL} [m] | P _{INV} [m] | C _{ROT} [m] | MP [%] | R/R _{MAX} [%] |
|----|------------------------|-------------------------|-------------------------|-------------------------|-----------|---------------------------|
| 1 | SLU - STR | 6,56 | 8,56 | 10,14 | 13,99 | 3,65 |
| 2 | SLU - GEO | 6,91 | 9,91 | 11,25 | 23,78 | 8,02 |
| 3 | SLV - GEO | 6,57 | 9,66 | 10,97 | 22,03 | 7,69 |
| 4 | SLV - GEO | 6,56 | 9,56 | 10,91 | 21,33 | 7,40 |
| 5 | SLE - Rara | 6,56 | 8,41 | 10,04 | 12,94 | 3,22 |
| 6 | SLE - Frequente | 6,56 | 8,26 | 9,91 | 12,24 | 3,19 |
| 7 | SLE - Quasi permanente | 6,56 | 8,26 | 9,91 | 12,24 | 3,19 |

Verifiche geotecniche

Valori massimi e minimi sollecitazioni per metro di paratia

Simbologia adottata

| | |
|------|---|
| n° | Indice della combinazione/fase |
| Tipo | Tipo della combinazione/fase |
| Y | ordinata della sezione rispetto alla testa espressa in [m] |
| M | momento flettente massimo e minimo espresso in [kNm] |
| N | sforzo normale massimo e minimo espresso in [kN] (positivo di compressione) |
| T | taglio massimo e minimo espresso in [kN] |

| n° | Tipo | M [kNm] | Y _M [m] | T [kN] | Y _T [m] | N [kN] | Y _N [m] | |
|----|------------------------|------------|-----------------------|-----------|-----------------------|-----------|-----------------------|-----|
| 1 | SLU - STR | 1155,32 | 8,16 | 209,31 | 6,56 | 281,96 | 20,80 | MAX |
| | | -52,21 | 15,90 | -311,04 | 10,11 | 0,00 | 0,00 | MIN |
| 2 | SLU - GEO | 1422,83 | 9,06 | 229,48 | 6,86 | 281,96 | 20,80 | MAX |
| | | -68,62 | 16,70 | -377,36 | 11,21 | 0,00 | 0,00 | MIN |
| 3 | SLV - GEO | 1360,31 | 8,81 | 231,95 | 6,56 | 281,96 | 20,80 | MAX |
| | | -64,80 | 16,50 | -360,70 | 10,96 | 0,00 | 0,00 | MIN |
| 4 | SLV - GEO | 1313,23 | 8,71 | 221,29 | 6,56 | 281,96 | 20,80 | MAX |
| | | -62,37 | 16,45 | -348,47 | 10,91 | 0,00 | 0,00 | MIN |
| 5 | SLE - Rara | 782,17 | 8,11 | 144,28 | 6,56 | 281,96 | 20,80 | MAX |
| | | -35,14 | 15,75 | -210,82 | 10,01 | 0,00 | 0,00 | MIN |
| 6 | SLE - Frequente | 770,30 | 8,01 | 144,28 | 6,56 | 281,96 | 20,80 | MAX |
| | | -34,35 | 15,60 | -207,66 | 9,91 | 0,00 | 0,00 | MIN |
| 7 | SLE - Quasi permanente | 770,30 | 8,01 | 144,28 | 6,56 | 281,96 | 20,80 | MAX |
| | | -34,35 | 15,60 | -207,69 | 9,91 | 0,00 | 0,00 | MIN |

Relazione di calcolo opere provvisionali

| | | | | | |
|----------|-------|----------|--------------|------|------------|
| COMMESSA | LOTTO | CODIFICA | DOCUMENTO | REV. | FOGLIO |
| IN1A | 20 | D26CL | FV 06 00 002 | A | 282 di 294 |

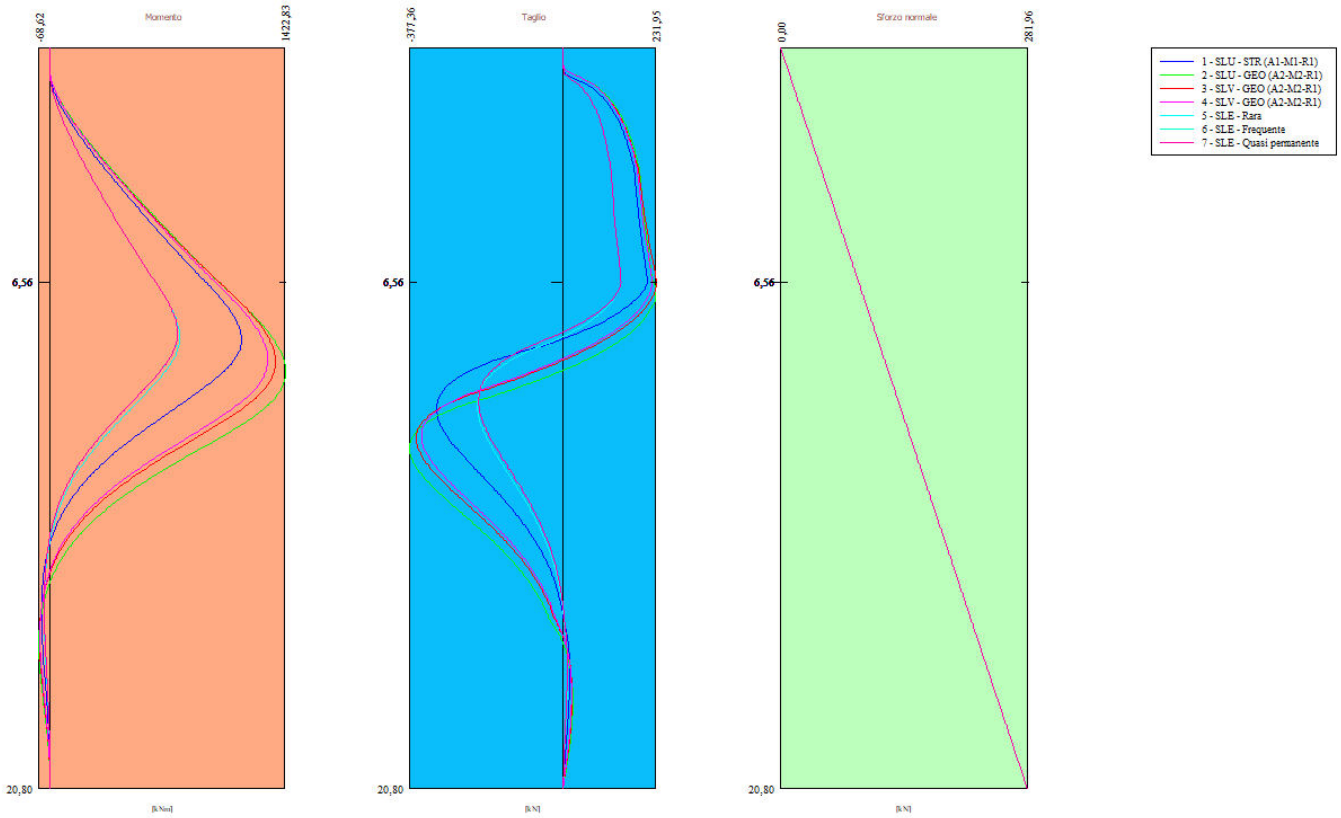

Spostamenti massimi e minimi della paratia

Simbologia adottata

| | |
|------|---|
| n° | Indice della combinazione/fase |
| Tipo | Tipo della combinazione/fase |
| Y | ordinata della sezione rispetto alla testa della paratia espressa in [m] |
| U | spostamento orizzontale massimo e minimo espresso in [cm] positivo verso valle |
| V | spostamento verticale massimo e minimo espresso in [cm] positivo verso il basso |

| n° | Tipo | U [cm] | Y ₀ [m] | V [cm] | Y _v [m] | |
|----|------------------------|-----------|-----------------------|-----------|-----------------------|-----|
| 1 | SLU - STR | 6,8528 | 0,00 | 0,0158 | 0,00 | MAX |
| | | -0,0916 | 12,00 | 0,0000 | 0,00 | MIN |
| 2 | SLU - GEO | 10,3176 | 0,00 | 0,0158 | 0,00 | MAX |
| | | -0,1103 | 13,10 | 0,0000 | 0,00 | MIN |
| 3 | SLV - GEO | 9,4344 | 0,00 | 0,0158 | 0,00 | MAX |
| | | -0,1057 | 12,85 | 0,0000 | 0,00 | MIN |
| 4 | SLV - GEO | 9,0266 | 0,00 | 0,0158 | 0,00 | MAX |
| | | -0,1022 | 12,75 | 0,0000 | 0,00 | MIN |
| 5 | SLE - Rara | 4,5380 | 0,00 | 0,0158 | 0,00 | MAX |
| | | -0,0621 | 11,90 | 0,0000 | 0,00 | MIN |
| 6 | SLE - Frequente | 4,3588 | 0,00 | 0,0158 | 0,00 | MAX |
| | | -0,0612 | 11,80 | 0,0000 | 0,00 | MIN |
| 7 | SLE - Quasi permanente | 4,3567 | 0,00 | 0,0158 | 0,00 | MAX |
| | | -0,0612 | 11,80 | 0,0000 | 0,00 | MIN |

Relazione di calcolo opere provvisionali

| COMMESSA | LOTTO | CODIFICA | DOCUMENTO | REV. | FOGLIO |
|----------|-------|----------|--------------|------|------------|
| IN1A | 20 | D26CL | FV 06 00 002 | A | 283 di 294 |

Verifica a spostamento

Simbologia adottata

- n° Indice combinazione/Fase
 Tipo Tipo combinazione/Fase
 Ulim spostamento orizzontale limite, espresso in [cm]
 U spostamento orizzontale calcolato, espresso in [cm] (positivo verso valle)

| n° | Tipo | Ulim [cm] | U [cm] |
|----|------------------------|--------------|-----------|
| 1 | SLU - STR | 10,4000 | 6,8528 |
| 2 | SLU - GEO | 10,4000 | 10,3176 |
| 3 | SLV - GEO | 10,4000 | 9,4344 |
| 4 | SLV - GEO | 10,4000 | 9,0266 |
| 5 | SLE - Rara | 10,4000 | 4,5380 |
| 6 | SLE - Frequente | 10,4000 | 4,3588 |
| 7 | SLE - Quasi permanente | 10,4000 | 4,3567 |

Relazione di calcolo opere provvisionali

| COMMESSA | LOTTO | CODIFICA | DOCUMENTO | REV. | FOGLIO |
|----------|-------|----------|--------------|------|------------|
| IN1A | 20 | D26CL | FV 06 00 002 | A | 284 di 294 |

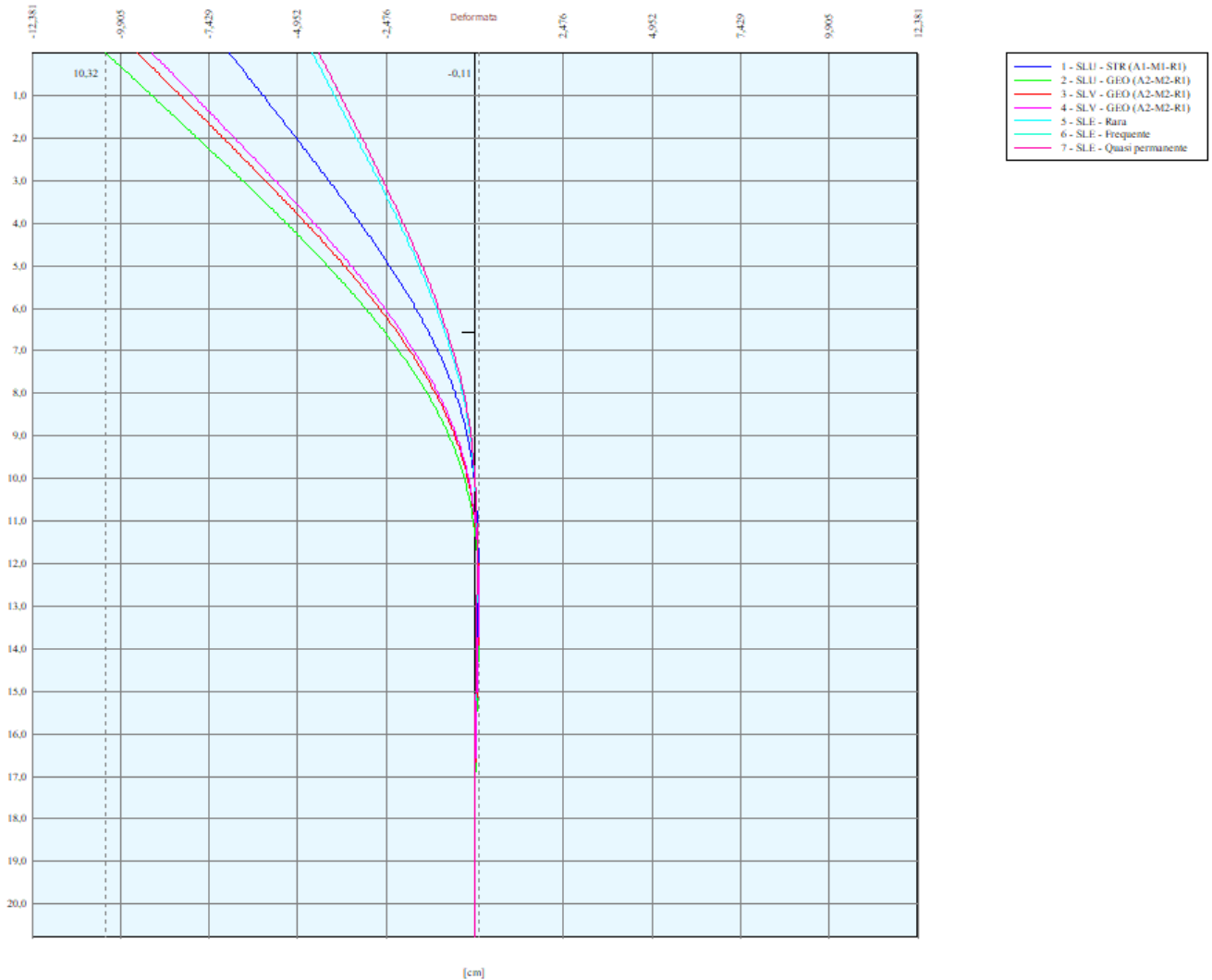

Verifiche di corpo rigido

Simbologia adottata

| | |
|------|--|
| n° | Indice della combinazione/fase |
| Tipo | Tipo della combinazione/fase |
| S | Spinta attiva da monte (risultante diagramma delle pressioni attive da monte) espressa in [kN] |
| R | Resistenza passiva da valle (risultante diagramma delle pressioni passive da valle) espresso in [kN] |
| W | Spinta netta falda (positiva da monte verso valle), espresso in [kN] |
| T | Reazione tiranti espresso in [kN] |
| P | Reazione puntoni espresso in [kN] |
| V | Reazione vincoli espresso in [kN] |
| C | Risultante carichi applicati sulla paratia (positiva da monte verso valle) espresso in [kN] |
| Y | Punto di applicazione, espresso in [m] |
| Mr | Momento ribaltante, espresso in [kNm] |
| Ms | Momento stabilizzante, espresso in [kNm] |

Relazione di calcolo opere provvisionali

| COMMESSA | LOTTO | CODIFICA | DOCUMENTO | REV. | FOGLIO |
|----------|-------|----------|--------------|------|------------|
| IN1A | 20 | D26CL | FV 06 00 002 | A | 285 di 294 |

 FS_{RIB} Fattore di sicurezza a ribaltamento

 FS_{SCO} Fattore di sicurezza a scorrimento

I punti di applicazione delle azioni sono riferiti alla testa della paratia.

La verifica a ribaltamento viene eseguita rispetto al centro di rotazione posto alla base del palo.

| n° | Tipo | S Y [kN] | R Y [kN] | W Y [kN] | T Y [kN] | P Y [kN] | V Y [kN] | C Y [kN] | Mr [kNm] | Ms [kNm] | FS _{RIB} | FS _{SCO} |
|----|-----------|--------------------|--------------------|----------------|----------------|----------------|----------------|----------------|-------------|-------------|-------------------|-------------------|
| 2 | SLU - GEO | 1007,6318 11,86 | 9465,2765 15,98 | 0,0000 0,00 | 0,0000 0,00 | 0,0000 0,00 | 0,0000 0,00 | 0,0000 0,00 | 9010,1923 | 45660,5002 | 5.068 | 9.394 |

Stabilità globale

Simbologia adottata

n° Indice della combinazione/fase

Tipo Tipo della combinazione/fase

 (X_C; Y_C) Coordinate centro cerchio superficie di scorrimento, espresse in [m]

R Raggio cerchio superficie di scorrimento, espresso in [m]

 (X_V; Y_V) Coordinate intersezione del cerchio con il pendio a valle, espresse in [m]

 (X_M; Y_M) Coordinate intersezione del cerchio con il pendio a monte, espresse in [m]

FS Coefficiente di sicurezza

R Coefficiente di sicurezza richiesto

Numero di cerchi analizzati 100

| n° | Tipo | X _C , Y _C [m] | R [m] | X _V , Y _V [m] | X _M , Y _M [m] | FS | R |
|----|-----------|--|----------|--|--|-------|-------|
| 2 | SLU - GEO | -4,16; 6,24 | 18,03 | -17,03; -6,39 | 12,69; -0,20 | 3.408 | 1.100 |
| 3 | SLV - GEO | -4,16; 2,08 | 14,02 | -15,33; -6,39 | 9,68; -0,20 | 4.831 | 1.200 |
| 4 | SLV - GEO | -4,16; 2,08 | 14,02 | -15,33; -6,39 | 9,68; -0,20 | 4.864 | 1.200 |

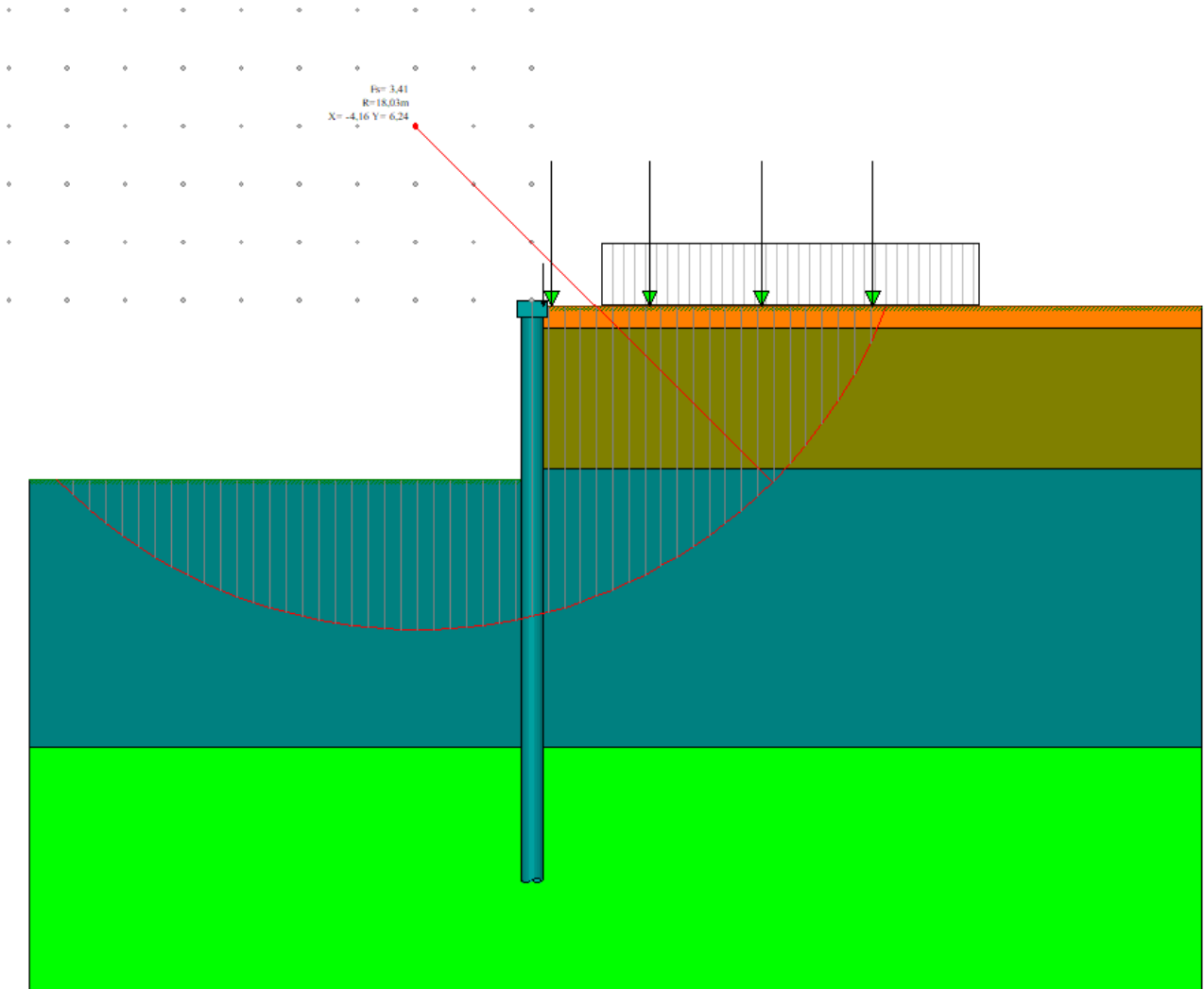

Dettagli superficie con fattore di sicurezza minimo

Simbologia adottata

Le ascisse X sono considerate positive verso monte

Le ordinate Y sono considerate positive verso l'alto

Origine in testa alla paratia (spigolo contro terra)

Le strisce sono numerate da monte verso valle

- N° numero d'ordine della striscia
- W peso della striscia espresso in [kN]
- α angolo fra la base della striscia e l'orizzontale espresso in gradi (positivo antiorario)
- ϕ angolo d'attrito del terreno lungo la base della striscia
- c coesione del terreno lungo la base della striscia espressa in [kg/cm²]
- b larghezza della striscia espressa in [m]
- L sviluppo della base della striscia espressa in [m] ($L=b/\cos\alpha$)
- u pressione neutra lungo la base della striscia espressa in [kg/cm²]
- Ctn, Ctt contributo alla striscia normale e tangenziale del tirante espresse in [kN]

Relazione di calcolo opere provvisionali

| COMMESSA | LOTTO | CODIFICA | DOCUMENTO | REV. | FOGLIO |
|----------|-------|----------|--------------|------|------------|
| IN1A | 20 | D26CL | FV 06 00 002 | A | 287 di 294 |

Combinazione n° 2 – SLU – GEO

Numero di strisce 51

Sisma verticale verso l'alto.

Caratteristiche delle strisce

| N° | W _i [kN] | α [°] | L [m] | φ [°] | c [kg/cmq] | u [kg/cmq] | (Ctn; Ctt) [kN] |
|----|------------------------|----------|----------|----------|---------------|---------------|--------------------|
| 1 | 3,0624 | -44.25 | 0,82 | 41.42 | 0,000 | 0,000 | (0,00; 0,00) |
| 2 | 9,1740 | -41.69 | 0,79 | 41.42 | 0,000 | 0,000 | (0,00; 0,00) |
| 3 | 14,7701 | -39.24 | 0,76 | 41.42 | 0,000 | 0,000 | (0,00; 0,00) |
| 4 | 19,9047 | -36.87 | 0,73 | 41.42 | 0,000 | 0,000 | (0,00; 0,00) |
| 5 | 24,6208 | -34.57 | 0,71 | 41.42 | 0,000 | 0,000 | (0,00; 0,00) |
| 6 | 28,9534 | -32.33 | 0,70 | 41.42 | 0,000 | 0,000 | (0,00; 0,00) |
| 7 | 32,9312 | -30.15 | 0,68 | 41.42 | 0,000 | 0,000 | (0,00; 0,00) |
| 8 | 36,5781 | -28.01 | 0,67 | 41.42 | 0,000 | 0,000 | (0,00; 0,00) |
| 9 | 39,9142 | -25.92 | 0,65 | 41.42 | 0,000 | 0,000 | (0,00; 0,00) |
| 10 | 42,9564 | -23.86 | 0,64 | 41.42 | 0,000 | 0,000 | (0,00; 0,00) |
| 11 | 45,7190 | -21.83 | 0,63 | 41.42 | 0,000 | 0,000 | (0,00; 0,00) |
| 12 | 48,2144 | -19.84 | 0,62 | 41.42 | 0,000 | 0,000 | (0,00; 0,00) |
| 13 | 50,4530 | -17.86 | 0,62 | 41.42 | 0,000 | 0,000 | (0,00; 0,00) |
| 14 | 52,4437 | -15.91 | 0,61 | 41.42 | 0,000 | 0,000 | (0,00; 0,00) |
| 15 | 54,1942 | -13.98 | 0,61 | 41.42 | 0,000 | 0,000 | (0,00; 0,00) |
| 16 | 55,7108 | -12.07 | 0,60 | 41.42 | 0,000 | 0,000 | (0,00; 0,00) |
| 17 | 56,9989 | -10.16 | 0,60 | 41.42 | 0,000 | 0,000 | (0,00; 0,00) |
| 18 | 58,0630 | -8.27 | 0,59 | 41.42 | 0,000 | 0,000 | (0,00; 0,00) |
| 19 | 58,9067 | -6.39 | 0,59 | 41.42 | 0,000 | 0,000 | (0,00; 0,00) |
| 20 | 59,5326 | -4.52 | 0,59 | 41.42 | 0,000 | 0,000 | (0,00; 0,00) |
| 21 | 59,9430 | -2.65 | 0,59 | 41.42 | 0,000 | 0,000 | (0,00; 0,00) |
| 22 | 60,1390 | -0.78 | 0,59 | 41.42 | 0,000 | 0,000 | (0,00; 0,00) |
| 23 | 60,1213 | 1.09 | 0,59 | 41.42 | 0,000 | 0,000 | (0,00; 0,00) |
| 24 | 59,8899 | 2.96 | 0,59 | 41.42 | 0,000 | 0,000 | (0,00; 0,00) |
| 25 | 59,4440 | 4.83 | 0,59 | 41.42 | 0,000 | 0,000 | (0,00; 0,00) |
| 26 | 58,7822 | 6.70 | 0,59 | 41.42 | 0,000 | 0,000 | (0,00; 0,00) |
| 27 | 57,9023 | 8.59 | 0,59 | 41.42 | 0,000 | 0,000 | (0,00; 0,00) |
| 28 | 56,8015 | 10.48 | 0,60 | 41.42 | 0,000 | 0,000 | (0,00; 0,00) |
| 29 | 55,3239 | 12.38 | 0,60 | 41.42 | 0,000 | 0,000 | (0,00; 0,00) |
| 30 | 133,7161 | 14.28 | 0,60 | 41.42 | 0,000 | 0,000 | (0,00; 0,00) |
| 31 | 374,0254 | 16.18 | 0,60 | 41.42 | 0,000 | 0,000 | (0,00; 0,00) |
| 32 | 117,2738 | 18.10 | 0,61 | 41.42 | 0,000 | 0,000 | (0,00; 0,00) |
| 33 | 115,0864 | 20.04 | 0,61 | 41.42 | 0,000 | 0,000 | (0,00; 0,00) |
| 34 | 119,8578 | 22.01 | 0,62 | 41.42 | 0,000 | 0,000 | (0,00; 0,00) |
| 35 | 120,7692 | 24.00 | 0,63 | 41.42 | 0,000 | 0,000 | (0,00; 0,00) |
| 36 | 117,8174 | 26.02 | 0,64 | 41.42 | 0,000 | 0,000 | (0,00; 0,00) |
| 37 | 276,9318 | 28.08 | 0,65 | 41.42 | 0,000 | 0,000 | (0,00; 0,00) |
| 38 | 111,0600 | 30.18 | 0,67 | 41.42 | 0,000 | 0,000 | (0,00; 0,00) |
| 39 | 107,2198 | 32.33 | 0,68 | 41.42 | 0,000 | 0,000 | (0,00; 0,00) |
| 40 | 103,0433 | 34.52 | 0,70 | 41.42 | 0,000 | 0,000 | (0,00; 0,00) |
| 41 | 98,5040 | 36.78 | 0,72 | 41.42 | 0,000 | 0,000 | (0,00; 0,00) |
| 42 | 93,5695 | 39.11 | 0,74 | 41.42 | 0,000 | 0,000 | (0,00; 0,00) |
| 43 | 88,2002 | 41.51 | 0,77 | 41.42 | 0,000 | 0,000 | (0,00; 0,00) |
| 44 | 244,6919 | 44.01 | 0,80 | 41.42 | 0,000 | 0,000 | (0,00; 0,00) |
| 45 | 75,9452 | 46.62 | 0,84 | 40.04 | 0,000 | 0,000 | (0,00; 0,00) |
| 46 | 68,9145 | 49.36 | 0,89 | 38.65 | 0,000 | 0,000 | (0,00; 0,00) |
| 47 | 61,1435 | 52.27 | 0,94 | 38.65 | 0,000 | 0,000 | (0,00; 0,00) |
| 48 | 52,4767 | 55.38 | 1,02 | 38.65 | 0,000 | 0,000 | (0,00; 0,00) |
| 49 | 42,6834 | 58.76 | 1,11 | 38.65 | 0,000 | 0,000 | (0,00; 0,00) |
| 50 | 31,3925 | 62.51 | 1,25 | 38.65 | 0,000 | 0,000 | (0,00; 0,00) |
| 51 | 180,4031 | 66.45 | 1,44 | 35.33 | 0,000 | 0,000 | (0,00; 0,00) |

Resistenza a taglio paratia = 1158,6546 [kN]

 $\Sigma W_i = 4056,1747$ [kN]

 $\Sigma W_i \sin \alpha_i = 1234,1783$ [kN]

 $\Sigma W_i \cos \alpha_i \tan \phi_i = 3047,4143$ [kN]

Relazione di calcolo opere provvisionali

| COMMESSA | LOTTO | CODIFICA | DOCUMENTO | REV. | FOGLIO |
|----------|-------|----------|--------------|------|------------|
| IN1A | 20 | D26CL | FV 06 00 002 | A | 288 di 294 |

$$\sum C_i b_i / \cos \alpha_i = 0,0000 \text{ [kN]}$$

Verifica armatura paratia (Sezioni critiche)

Verifica a flessione

Simbologia adottata

| | |
|-----------|--|
| n° | numero d'ordine della sezione |
| Y | ordinata della sezione rispetto alla testa espressa in [m] |
| A_f | area di armatura del palo espressa in [cmq] |
| M | momento flettente agente sul palo espresso in [kNm] |
| N | sforzo normale agente sul palo espresso in [kN] (positivo di compressione) |
| M_u | momento ultimo di riferimento espresso in [kNm] |
| N_u | sforzo normale ultimo di riferimento espresso in [kN] |
| F_s | coefficiente di sicurezza (rapporto fra la sollecitazione ultima e la sollecitazione di esercizio) |

| Y [m] | n° - Tipo | A_f [cmq] | M [kNm] | N [kN] | M_u [kNm] | N_u [kN] | F_s |
|------------|------------------|----------------|--------------|-------------|----------------|---------------|-------|
| 8,16 | 1 - SLU - STR | 147,59 | 1050,29 | 100,54 | 1335,64 | 127,85 | 1.272 |
| 9,06 | 2 - SLU - GEO | 147,59 | 1293,49 | 111,62 | 1333,63 | 115,08 | 1.031 |
| 8,76 | 3 - SLV - GEO | 147,59 | 1236,63 | 107,93 | 1333,84 | 116,41 | 1.079 |
| 8,71 | 4 - SLV - GEO | 147,59 | 1193,85 | 107,31 | 1334,39 | 119,94 | 1.118 |

Verifica a taglio

Simbologia adottata

| | |
|---------------|--|
| n° | numero d'ordine della sezione |
| Tipo | Tipo della Combinazione/Fase |
| Y | ordinata della sezione rispetto alla testa, espressa in [m] |
| A_{sw} | area dell'armatura trasversale, espressa in [cmq] |
| s | interasse tra due armature trasversali consecutive, espressa in [cm] |
| V_{Ed} | taglio agente sul palo, espresso in [kN] |
| V_{Rd} | taglio resistente, espresso in [kN] |
| F_s | coefficiente di sicurezza (rapporto tra V_{Rd} / V_{Ed}) |
| $\cotg\theta$ | inclinazione delle bielle compresse, θ inclinazione dei puntoni di calcestruzzo |

La verifica a taglio del palo è stata eseguita considerando una sezione quadrata equivalente di lato $B = 68,28 \text{ cm}$

| Y [m] | n° - Tipo | A_{sw} [cmq] | s [cm] | V_{Ed} [kN] | V_{Rd} [kN] | F_s | $\cotg\theta$ |
|------------|------------------|-------------------|-------------|------------------|------------------|-------|---------------|
| 10,11 | 1 - SLU - STR | 1,57 | 15,00 | -282,77 | 474,84 | 1.679 | 2,50 |
| 11,21 | 2 - SLU - GEO | 1,57 | 15,00 | -343,06 | 474,84 | 1.384 | 2,50 |
| 10,96 | 3 - SLV - GEO | 1,57 | 15,00 | -327,91 | 474,84 | 1.448 | 2,50 |
| 10,91 | 4 - SLV - GEO | 1,57 | 15,00 | -316,79 | 474,84 | 1.499 | 2,50 |

Relazione di calcolo opere provvisionali

| COMMESSA | LOTTO | CODIFICA | DOCUMENTO | REV. | FOGLIO |
|----------|-------|----------|--------------|------|------------|
| IN1A | 20 | D26CL | FV 06 00 002 | A | 289 di 294 |

Verifica tensioni

Simbologia adottata

n° numero d'ordine della sezione
 Y ordinata della sezione rispetto alla testa espressa in [m]
 A_f area di armatura espressa in [cmq]
 σ_c tensione nel calcestruzzo espressa in [kg/cm²]
 σ_f tensione nell'acciaio espressa in [kg/cm²]

| n° - Tipo | A_f [cmq] | σ_c [kg/cm ²] | Y [m] | σ_f [kg/cm ²] | Y [m] |
|----------------------------|----------------|-------------------------------------|------------|-------------------------------------|------------|
| 5 - SLE - Rara | 147,59 | 112,49 | 8,11 | 2418,66 | 8,11 |
| 6 - SLE - Frequente | 147,59 | 110,78 | 8,01 | 2381,87 | 7,96 |
| 7 - SLE - Quasi permanente | 147,59 | 110,79 | 8,01 | 2381,88 | 7,96 |

Verifica armatura paratia (Involuppo sezioni critiche)

Verifica a flessione

Simbologia adottata

n° numero d'ordine della sezione
 Y ordinata della sezione rispetto alla testa espressa in [m]
 A_f area di armatura del palo espressa in [cmq]
 M momento flettente agente sul palo espresso in [kNm]
 N sforzo normale agente sul palo espresso in [kN] (positivo di compressione)
 M_u momento ultimo di riferimento espresso in [kNm]
 N_u sforzo normale ultimo di riferimento espresso in [kN]
 F_s coefficiente di sicurezza (rapporto fra la sollecitazione ultima e la sollecitazione di esercizio)

| n° - Tipo | Y [m] | A_f [cmq] | M [kNm] | N [kN] | M_u [kNm] | N_u [kN] | F_s |
|------------------|------------|----------------|--------------|-------------|----------------|---------------|-------|
| 2 - SLU - GEO | 9,06 | 147,59 | 1293,49 | 111,62 | 1333,63 | 115,08 | 1.031 |

Verifica a taglio

Simbologia adottata

n° numero d'ordine della sezione
 Tipo Tipo della Combinazione/Fase
 Y ordinata della sezione rispetto alla testa, espressa in [m]
 A_{sw} area dell'armatura trasversale, espressa in [cmq]
 s interasse tra due armature trasversali consecutive, espressa in [cm]
 V_{Ed} taglio agente sul palo, espresso in [kN]
 V_{Rd} taglio resistente, espresso in [kN]
 F_s coefficiente di sicurezza (rapporto tra V_{Rd}/V_{Ed})
 $\cotg\theta$ inclinazione delle bielle compresse, θ inclinazione dei puntoni di calcestruzzo

Relazione di calcolo opere provvisionali

| COMMESSA | LOTTO | CODIFICA | DOCUMENTO | REV. | FOGLIO |
|----------|-------|----------|--------------|------|------------|
| IN1A | 20 | D26CL | FV 06 00 002 | A | 290 di 294 |

La verifica a taglio del palo è stata eseguita considerando una sezione quadrata equivalente di lato $B = 68,28$ cm

| n° - Tipo | Y [m] | A _{sw} [cmq] | s [cm] | V _{Ed} [kN] | V _{Rd} [kN] | FS | cotgθ |
|---------------|----------|--------------------------|-----------|-------------------------|-------------------------|-------|-------|
| 2 - SLU - GEO | 11,21 | 1,57 | 15,00 | -343,06 | 474,84 | 1.384 | 2,50 |

Verifica tensioni

Simbologia adottata

- n° numero d'ordine della sezione
 Y ordinata della sezione rispetto alla testa espressa in [m]
 Af area di armatura espressa in [cmq]
 σ_c tensione nel calcestruzzo espressa in [kg/cmq]
 σ_f tensione nell'acciaio espressa in [kg/cmq]

| A _f [cmq] | σ_c [kg/cmq] | cmb | σ_f [kg/cmq] | cmb |
|-------------------------|------------------------|-----|------------------------|-----|
| 147,59 | 110,79 | 7 | 2418,66 | 5 |
| | | | | |

Relazione di calcolo opere provvisionali

| COMMESSA | LOTTO | CODIFICA | DOCUMENTO | REV. | FOGLIO |
|----------|-------|----------|--------------|------|------------|
| IN1A | 20 | D26CL | FV 06 00 002 | A | 291 di 294 |

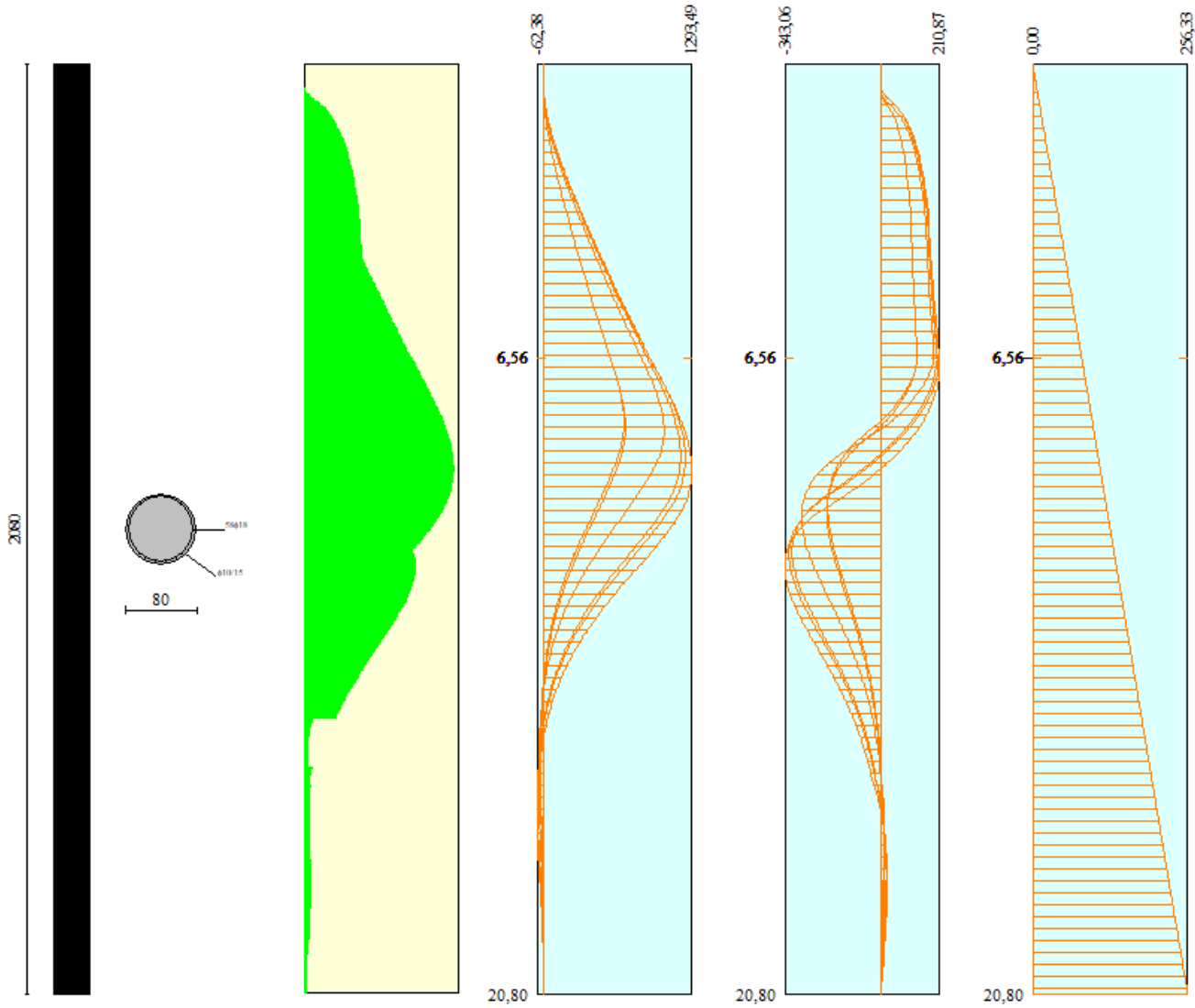

Relazione di calcolo opere provvisionali

| COMMESSA | LOTTO | CODIFICA | DOCUMENTO | REV. | FOGLIO |
|----------|-------|----------|--------------|------|------------|
| IN1A | 20 | D26CL | FV 06 00 002 | A | 292 di 294 |

Verifica a SLU * Diagrammi M-N delle sezioni

Di seguito sono riportati per ogni tratto di armatura i diagrammi di interazione M_u-N_u della sezione; sono stati calcolati 16 punti per ogni sezione analizzata.

Per la costruzione dei diagrammi limiti si sono assunti i seguenti valori:

| | |
|---|---------------------------------------|
| Tensione caratteristica cubica del cls | $R_{bk} = 408$ [kg/cm ²] |
| Tensione caratteristica cilindrica del cls ($0.83 \times R_{bk}$) | $R_{ck} = 339$ (Kg/cm ²) |
| Fattore di riduzione per carico di lunga permanenza | $\psi = 0.85$ |
| Tensione caratteristica di snervamento dell'acciaio | $f_{yk} = 3620$ [kg/cm ²] |
| Coefficiente di sicurezza cls | $\gamma_c = 1.50$ |
| Coefficiente di sicurezza acciaio | $\gamma_s = 1.15$ |
| Resistenza di calcolo del cls ($\psi R_{ck}/\gamma_c$) | $R_c^* = 192$ (Kg/cm ²) |
| Resistenza di calcolo dell'acciaio (f_{yk}/γ_s) | $R_s^* = 3148$ (Kg/cm ²) |
| Modulo elastico dell'acciaio | $E_s = 2100000$ (Kg/cm ²) |
| Deformazione ultima del calcestruzzo | $\varepsilon_{cu} = 0.0035$ (0.35%) |
| Deformazione del calcestruzzo al limite elastoplastico | $\varepsilon_{ck} = 0.0020$ (0.20%) |
| Deformazione ultima dell'acciaio | $\varepsilon_{yu} = 0.0100$ (1.00%) |
| Deformazione dell'acciaio al limite elastico (R_s^*/E_s) | $\varepsilon_{yk} = 0.0011$ (0.15%) |

Legame costitutivo del calcestruzzo

Per il legame costitutivo del calcestruzzo si assume il diagramma parabola-rettangolo espresso dalle seguenti relazioni:

Tratto parabolico: $0 < \varepsilon_c < \varepsilon_{ck}$

$$\sigma_c = \frac{R_c^* (2\varepsilon_c \varepsilon_{ck} - \varepsilon_c^2)}{\varepsilon_{ck}^2}$$

Tratto rettangolare: $\varepsilon_{ck} < \varepsilon_c < \varepsilon_{cu}$

$$\sigma_c = R_c^*$$

Legame costitutivo dell'acciaio

Per l'acciaio si assume un comportamento elastico-perfettamente plastico espresso dalle seguenti relazioni:

Relazione di calcolo opere provvisionali

| COMMESSA | LOTTO | CODIFICA | DOCUMENTO | REV. | FOGLIO |
|----------|-------|----------|--------------|------|------------|
| IN1A | 20 | D26CL | FV 06 00 002 | A | 293 di 294 |

$$\sigma_s = E_s \varepsilon_s \text{ per } 0 \leq \varepsilon_s \leq \varepsilon_{sy}$$

$$\sigma_s = R_s^* \text{ per } \varepsilon_{sy} < \varepsilon_s \leq \varepsilon_{su}$$

Tratto armatura 1

| N° | N _u [kN] | M _u [kNm] |
|----|------------------------|-------------------------|
| 1 | -4556,1016 | 0,0000 |
| 2 | 0,0000 | 1315,5823 |
| 3 | 1616,1856 | 1569,0643 |
| 4 | 2424,2784 | 1650,4892 |
| 5 | 3232,3711 | 1702,8379 |
| 6 | 4040,4639 | 1722,6543 |
| 7 | 4848,5567 | 1712,2118 |
| 8 | 5656,6495 | 1669,4420 |
| 9 | 6464,7423 | 1584,9552 |
| 10 | 7272,8351 | 1474,3412 |
| 11 | 8080,9279 | 1352,6959 |
| 12 | 8889,0206 | 1219,7435 |
| 13 | 9697,1134 | 1071,7043 |
| 14 | 10505,2062 | 906,6456 |
| 15 | 11313,2990 | 723,1036 |
| 16 | 12121,3918 | 0,0000 |
| 17 | 12121,3918 | 0,0000 |
| 18 | 11313,2990 | -723,1036 |
| 19 | 10505,2062 | -906,6456 |
| 20 | 9697,1134 | -1071,7043 |
| 21 | 8889,0206 | -1219,7435 |
| 22 | 8080,9279 | -1352,6959 |
| 23 | 7272,8351 | -1474,3412 |
| 24 | 6464,7423 | -1584,9552 |
| 25 | 5656,6495 | -1669,4420 |
| 26 | 4848,5567 | -1712,2118 |
| 27 | 4040,4639 | -1722,6543 |
| 28 | 3232,3711 | -1702,8379 |
| 29 | 2424,2784 | -1650,4892 |
| 30 | 1616,1856 | -1569,0643 |
| 31 | 0,0000 | -1315,5823 |
| 32 | -4556,1016 | 0,0000 |

Verifica sezione cordoli

Simbologia adottata

M_h momento flettente espresso in [kNm] nel piano orizzontale
T_h taglio espresso in [kN] nel piano orizzontale
M_v momento flettente espresso in [kNm] nel piano verticale
T_v taglio espresso in [kN] nel piano verticale

Cordolo N° 1 (X=0,00 m) (Cordolo in c.a.)

| | | | |
|------------------------------|--------------------------------|-------------------------|---|
| B=110,00 [cm] | H=60,00 [cm] | | |
| A _{rV} =26,14 [cmq] | A _{rH} =22,12 [cmq] | Staffe ϕ 10/9 | N _{bh} =2 - N _{bv} =2 |
| M _h =49,49 [kNm] | M _{uh} =1056,48 [kNm] | FS=21.35 | |
| T _h =61,86 [kN] | T _{Rh} =1195,28 [kN] | FS _T =19.32 | cotg θ _h =2.50 |
| M _v =5,18 [kNm] | M _{uv} =554,01 [kNm] | FS=106.99 | |
| T _v =12,94 [kN] | T _{Rv} =715,02 [kN] | FS _{Tv} =55.24 | cotg θ _v =2.04 |

Relazione di calcolo opere provvisionali

| COMMESSA | LOTTO | CODIFICA | DOCUMENTO | REV. | FOGLIO |
|----------|-------|----------|--------------|------|------------|
| IN1A | 20 | D26CL | FV 06 00 002 | A | 294 di 294 |

12 INCIDENZE

12.1 Paratia di micropali diametro scavo \varnothing 300

Cordolo 100 kg/mc

12.2 Paratia \varnothing 800

Cordolo 105 kg/mc

Palo 107 kg/mc