PROFILO: AV_EST_PARI
SEZIONE: AV-137
PROGR.: 158597.73

A SCOTICO	m²	4.57
B GRADONATURA	m²	5.01
C SCAVO BAULETTO DRENA	m²	1.12
D SCAVO	m²	3.22
E RIEMP SOTTO ANTICAP	m²	1.97
F RIEMPIMENTO GRADONAT	m²	5.01
G ANTICAPILLARE	m²	4.42
H RILEVATO	m²	81.81
I MATERIALE DRENANTE	m²	1.12
a GEOTESSILE	m	16.23
b SUB-BALLAST	m	12.70
c SUPERCOMPATTATO	m	12.89
d VEGETALE	m	10.55

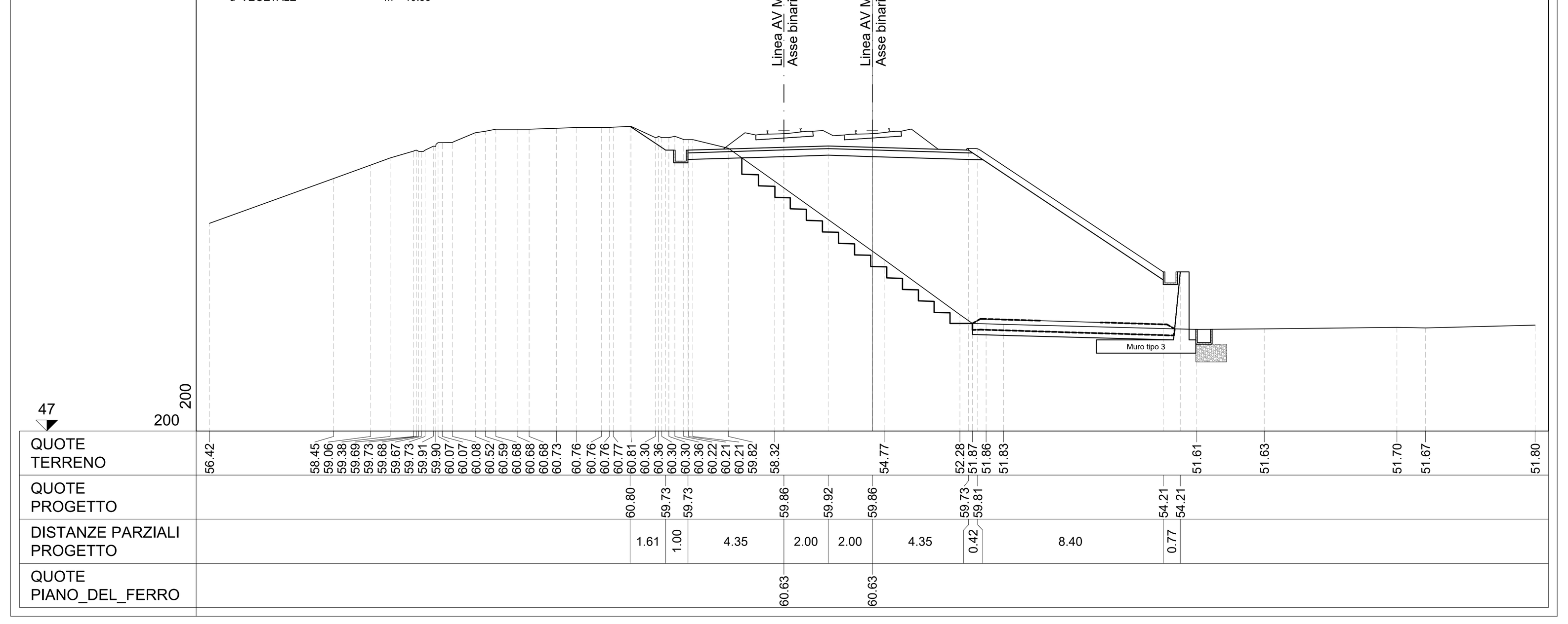

PROFILO: AV_EST_PARI
SEZIONE: AV-138
PROGR.: 158613.47

B GRADONATURA	m²	2.41
D SCAVO	m²	2.65
F RIEMPIMENTO GRADONAT	m²	2.41
H RILEVATO	m²	46.13
b SUB-BALLAST	m	12.70
c SUPERCOMPATTATO	m	12.89
d VEGETALE	m	8.40

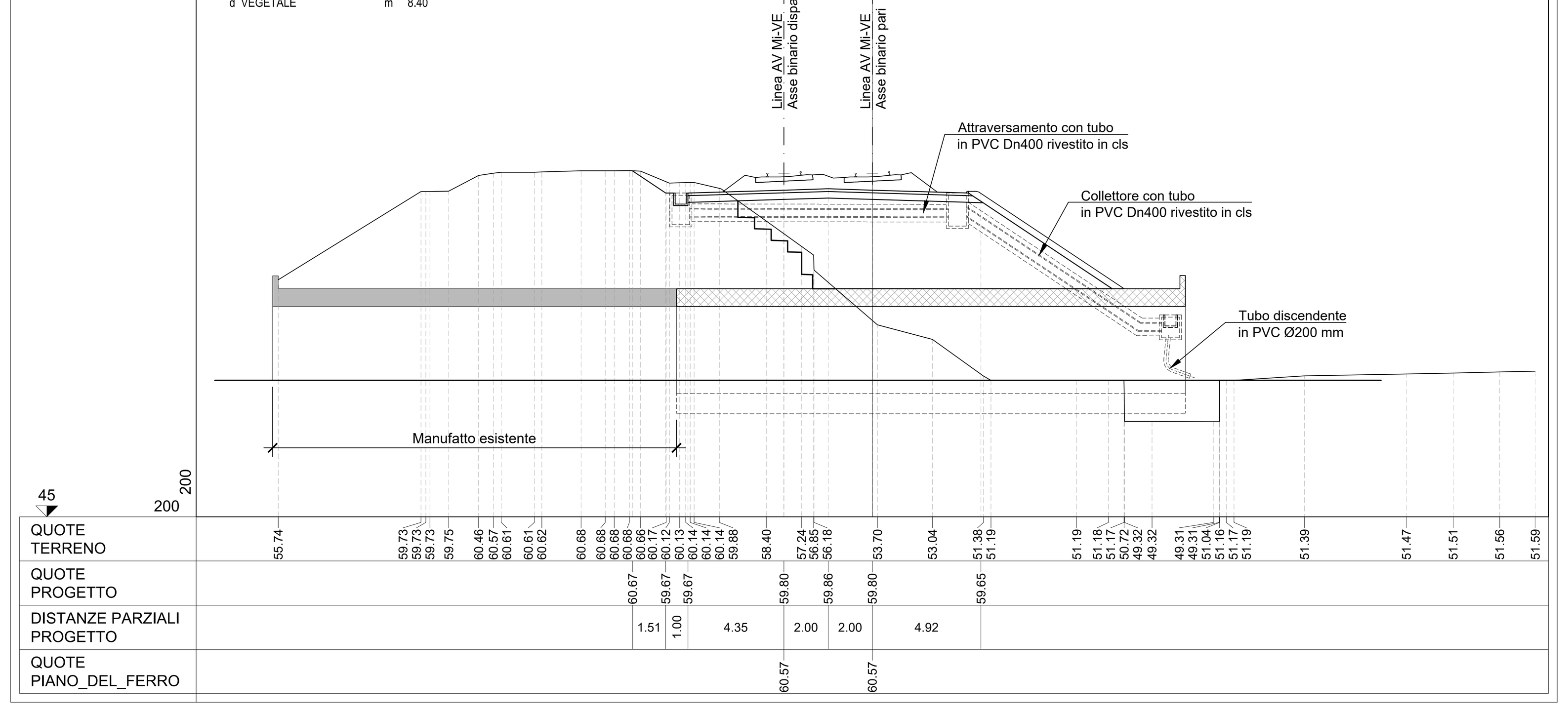

PROFILO: AV_EST_PARI
SEZIONE: AV-139
PROGR.: 158649.89

A SCOTICO	m²	3.81
B GRADONATURA	m²	6.45
C SCAVO BAULETTO DRENA	m²	1.00
D SCAVO	m²	3.44
E RIEMP SOTTO ANTICAP	m²	1.91
F RIEMPIMENTO GRADONAT	m²	6.45
G ANTICAPILLARE	m²	3.67
H RILEVATO	m²	84.15
I MATERIALE DRENANTE	m²	1.00
a GEOTESSILE	m	13.93
b SUB-BALLAST	m	12.70
c SUPERCOMPATTATO	m	12.89
d VEGETALE	m	10.55

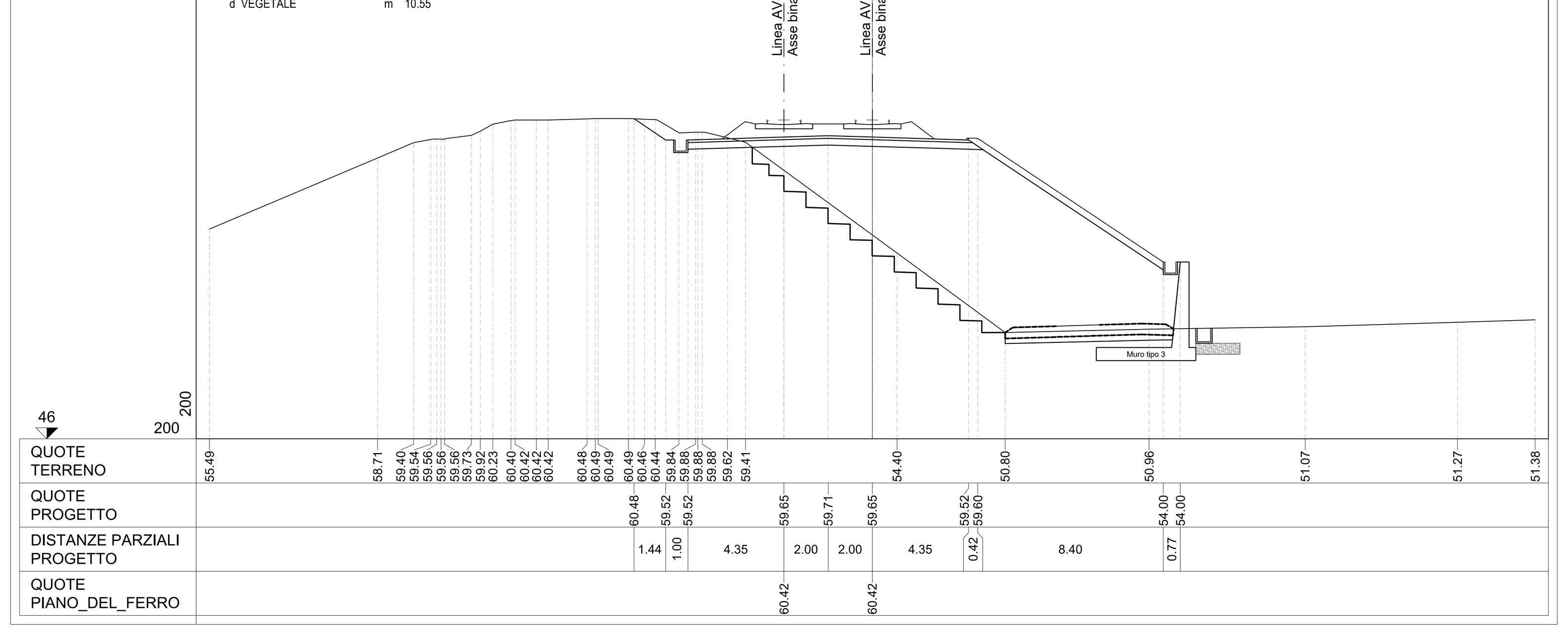

PROFILO: AV_EST_PARI
SEZIONE: AV-140
PROGR.: 158700.00

A SCOTICO	m²	3.84
B GRADONATURA	m²	5.72
C SCAVO BAULETTO DRENA	m²	1.00
D SCAVO	m²	3.16
E RIEMP SOTTO ANTICAP	m²	2.02
F RIEMPIMENTO GRADONAT	m²	5.72
G ANTICAPILLARE	m²	3.67
H RILEVATO	m²	79.72
I MATERIALE DRENANTE	m²	1.00
a GEOTESSILE	m	14.29
b SUB-BALLAST	m	12.70
c SUPERCOMPATTATO	m	12.89
d VEGETALE	m	10.55

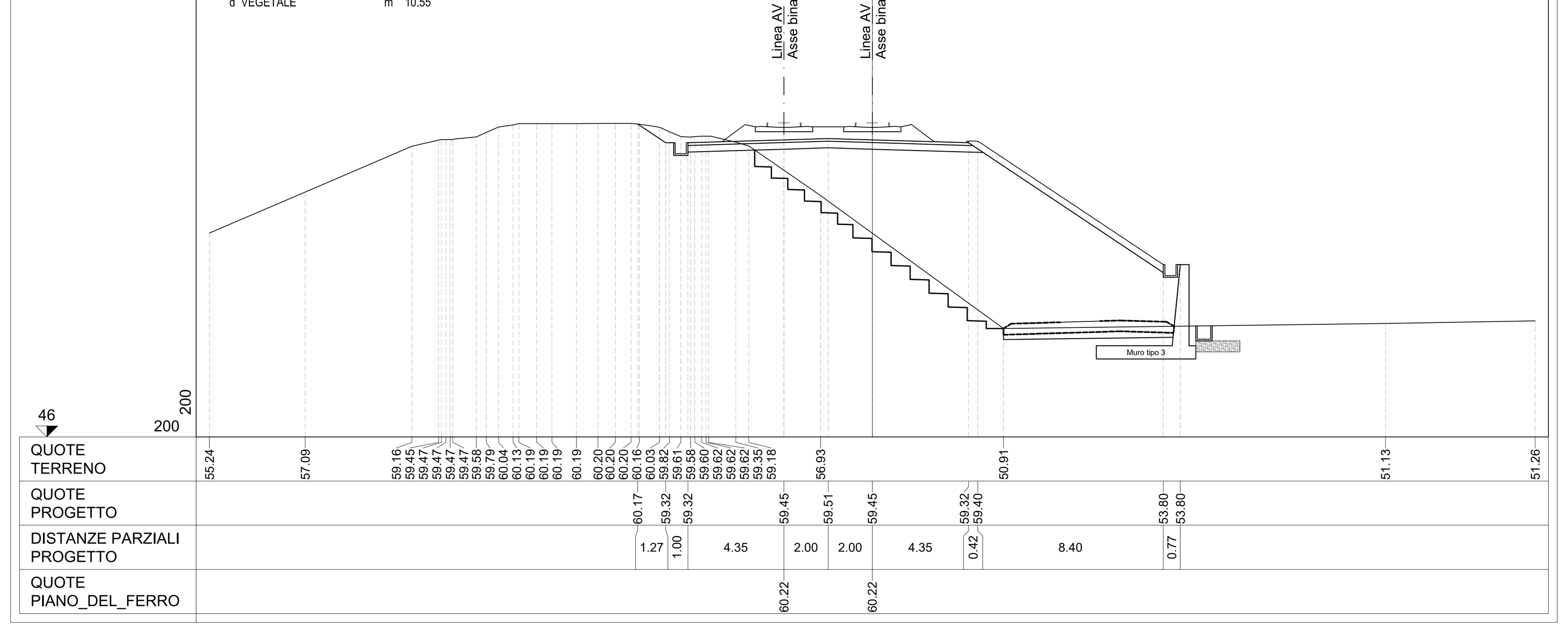

PROFILO: AV_EST_PARI
SEZIONE: AV-141
PROGR.: 158750.00

A SCOTICO	m²	4.15
B GRADONATURA	m²	6.02
C SCAVO BAULETTO DRENA	m²	1.00
D SCAVO	m²	2.80
E RIEMP SOTTO ANTICAP	m²	6.24
F RIEMPIMENTO GRADONAT	m²	6.02
G ANTICAPILLARE	m²	4.01
H RILEVATO	m²	77.82
I MATERIALE DRENANTE	m²	1.00
a GEOTESSILE	m	15.06
b SUB-BALLAST	m	12.70
c SUPERCOMPATTATO	m	12.89
d VEGETALE	m	10.53

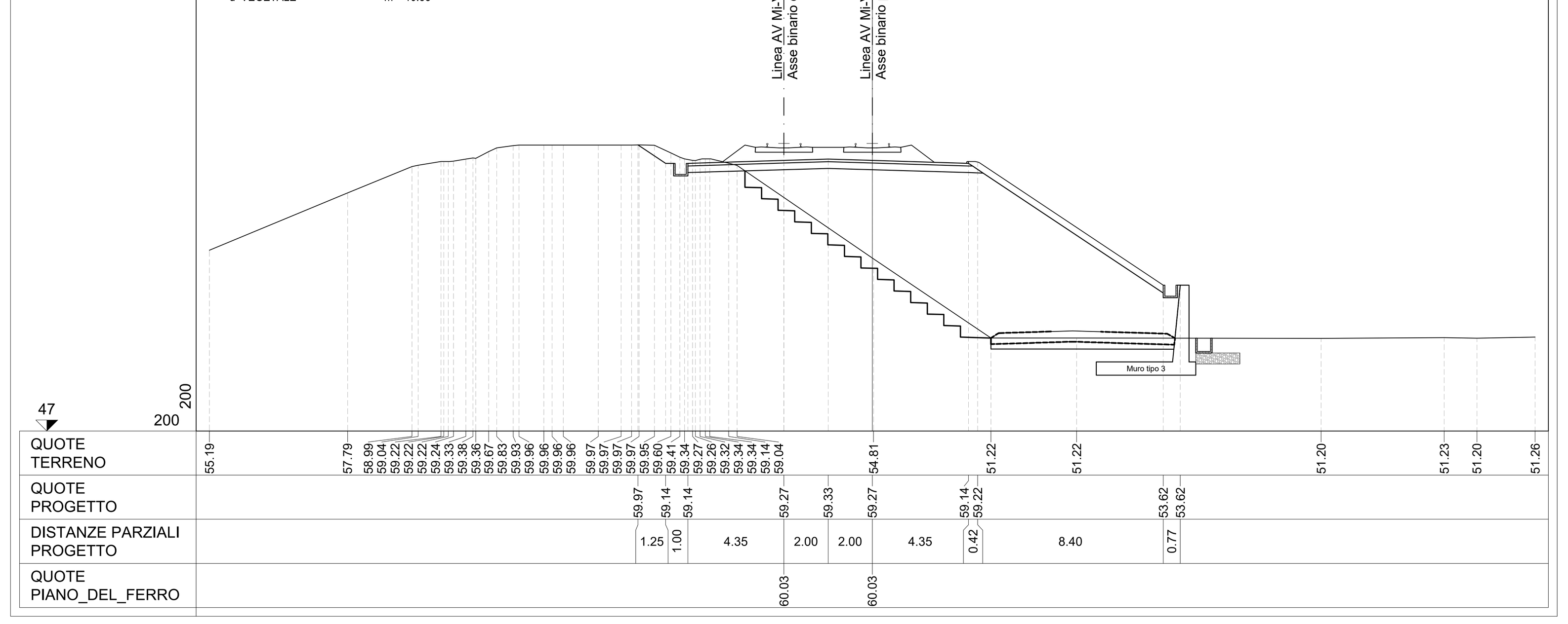

PROFILO: AV_EST_PARI
SEZIONE: AV-142
PROGR.: 158783.93

A SCOTICO	m²	4.16
B GRADONATURA	m²	5.46
C SCAVO BAULETTO DRENA	m²	1.00
D SCAVO	m²	2.73
E RIEMP SOTTO ANTICAP	m²	2.31
F RIEMPIMENTO GRADONAT	m²	5.46
G ANTICAPILLARE	m²	4.04
H RILEVATO	m²	75.40
I MATERIALE DRENANTE	m²	1.00
a GEOTESSILE	m	14.90
b SUB-BALLAST	m	12.70
c SUPERCOMPATTATO	m	12.89
d VEGETALE	m	10.53

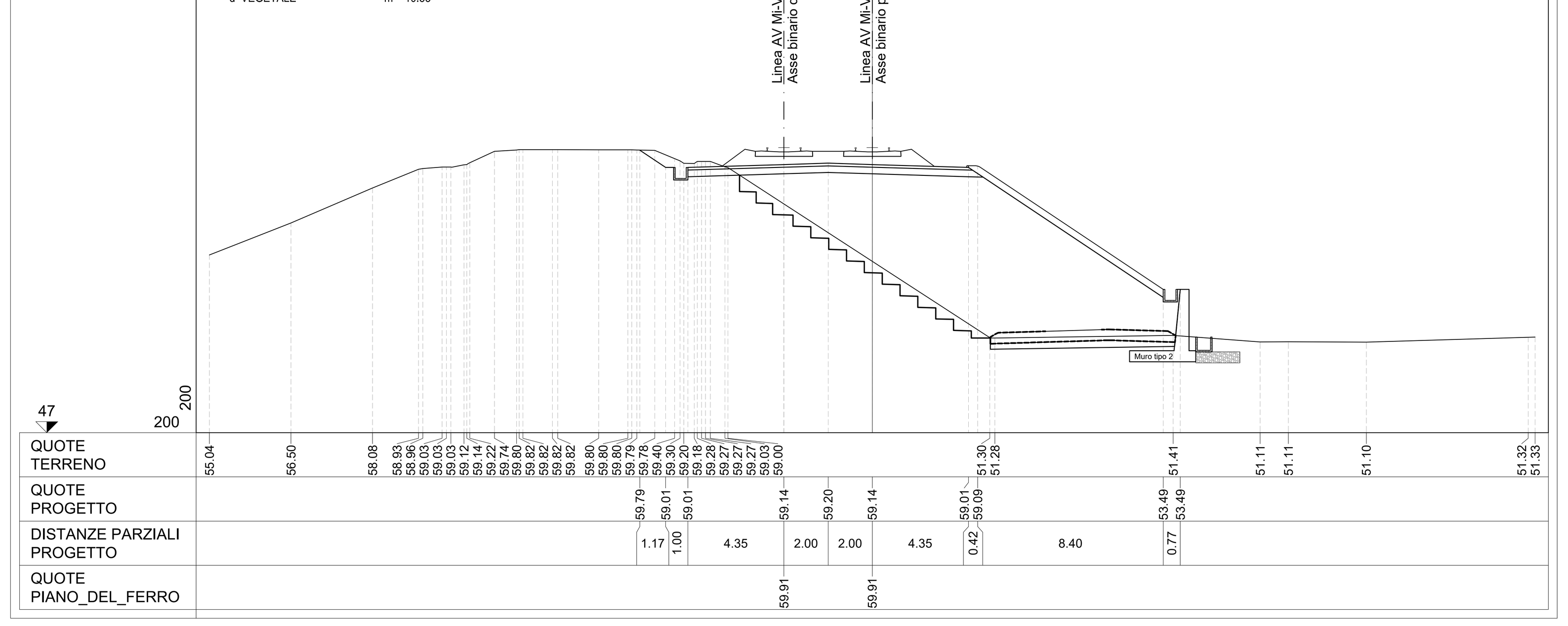

PROFILO: AV_EST_PARI
SEZIONE: AV-143
PROGR.: 158824.73

B GRADONATURA	m²	1.89
D SCAVO	m²	1.94
F RIEMPIMENTO GRADONAT	m²	1.89
H RILEVATO	m²	30.01
b SUB-BALLAST	m	12.70
c SUPERCOMPATTATO	m	12.89
d VEGETALE	m	4.15

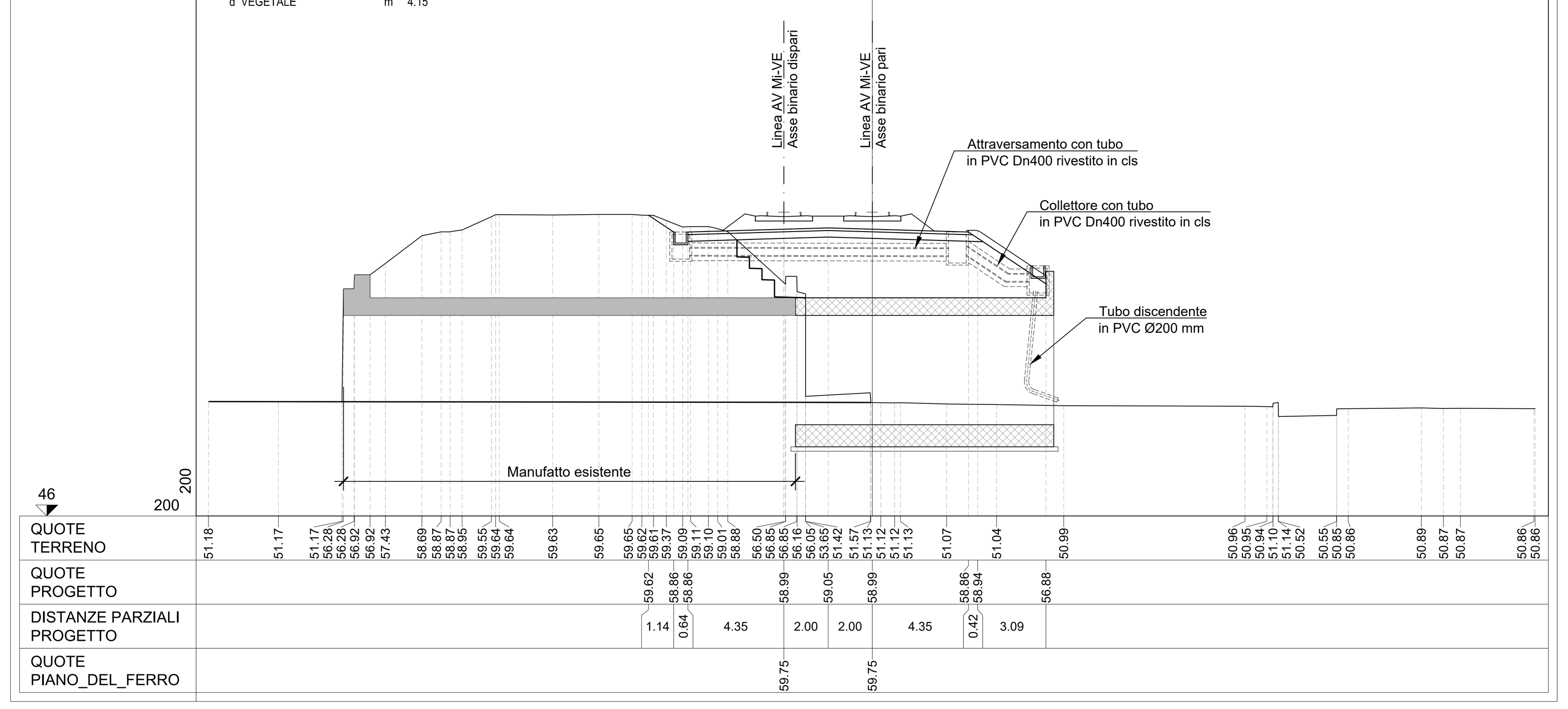

PROFILO: AV_EST_PARI
SEZIONE: AV-144
PROGR.: 158867.98

B GRADONATURA	m²	9.81
C SCAVO BAULETTO DRENA	m²	1.12
D SCAVO	m²	2.20
F RIEMPIMENTO GRADONAT	m²	9.81
H RILEVATO	m²	73.94
I MATERIALE DRENANTE	m²	1.12
b SUB-BALLAST	m	12.70
c SUPERCOMPATTATO	m	12.89
d VEGETALE	m	10.54

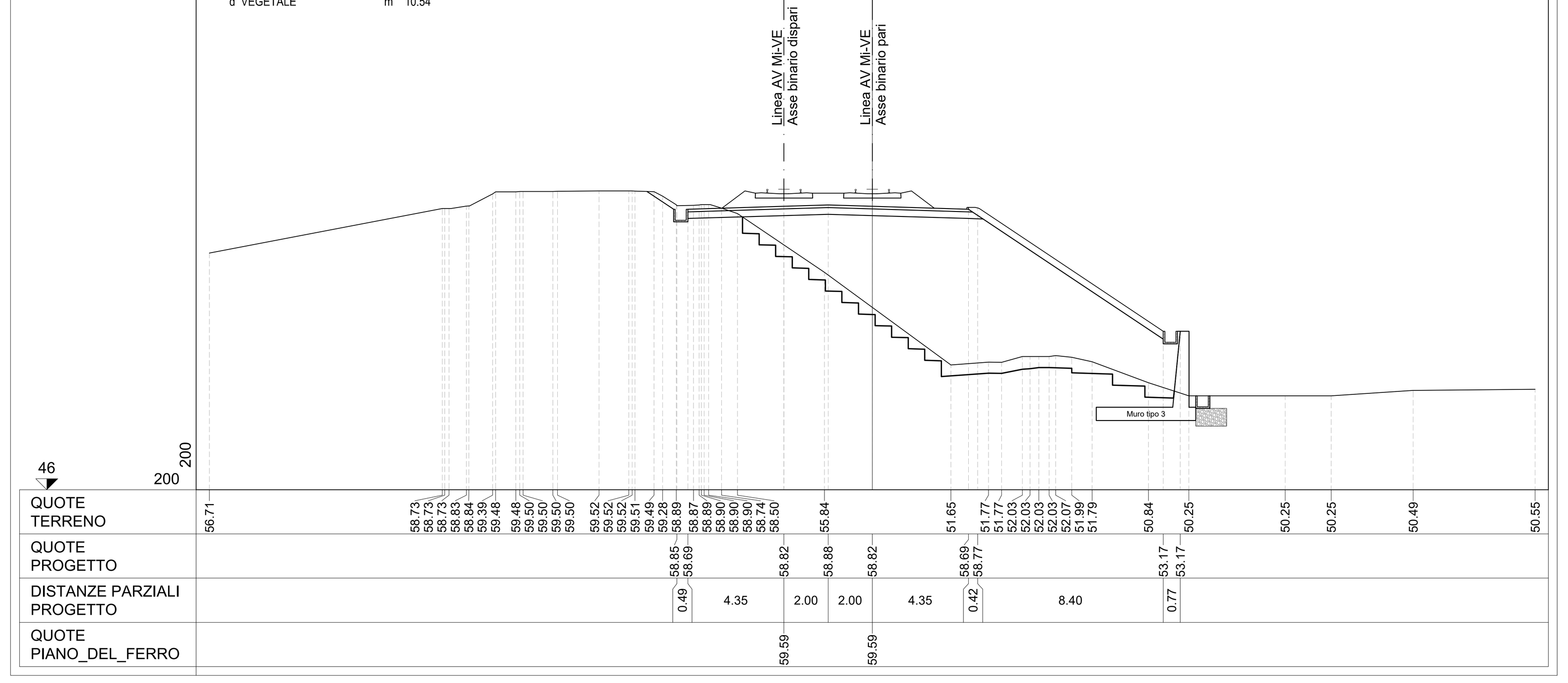

PIANTA CHIAVE

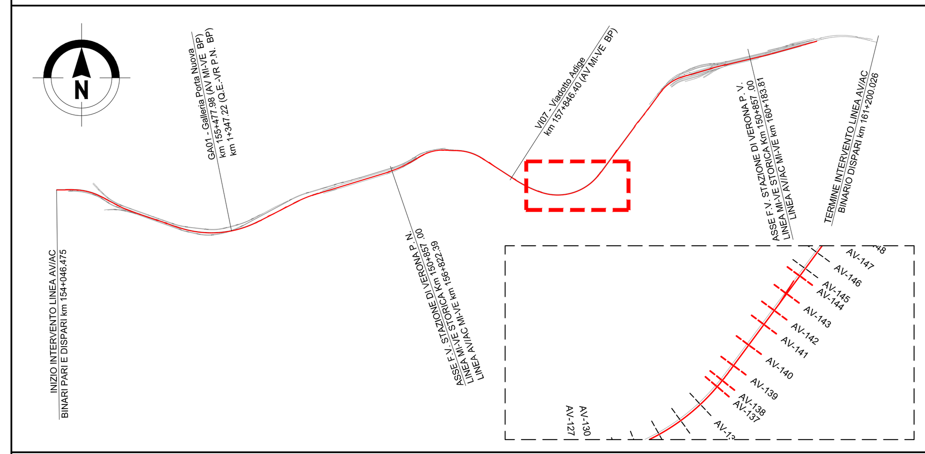

NOTE

1. Tutte le dimensioni sono espresse in m salvo dove diversamente specificato
3. Tutte le quote altimetriche sono espresse in m l.m.m.

0 4 8 12 16 20m
SCALA A0 1:200

COMMITTENTE:
RFI RETE FERROVIARIA ITALIANA GRUPPO FERROVIE DELLO STATO ITALIANE

PROGETTAZIONE:
ITALFERR GRUPPO FERROVIE DELLO STATO ITALIANE

INFRASTRUTTURE FERROVIARIE STRATEGICHE DEFINITE DALLA LEGGE OBIETTIVO N. 443/01 e s.m.i

CUP: J14D20000010001

U.O. PROGETTAZIONE INTEGRATA NORD

PROGETTO DEFINITIVO

LINEA AV/AC MILANO - VENEZIA
LOTTO FUNZIONALE TRATTA AV/AC VERONA-PADOVA

NODO AV/AC DI VERONA: INGRESSO EST

CORPO STRADALE FERROVIARIO

Sezioni trasversali
Linea AV/AC - Tav. 18

SCALA : 1:200

COMMESSA	LOTTO	FASE	ENTE	TIPO DOC.	OPERA/DISCIPLINA	PROGR.	REV.
IN1A	20	D	26	W9	CS0000	018	A

Revis.	Descrizione	Redatto	Data	Verificato	Data	Approvato	Data	Autorizzato / Data
A	Emissione Esecutiva	V. Reale	Gen. 2022	M. Rigo	Gen. 2022	C. Mazzocchi	Gen. 2022	A. Perego Gen. 2022

File: IN1A20D26W9CS0000018A.DWG | n. Elab.: