PROFILO: AV_EST_PARI

SEZIONE: AV-153

PROGR: 159101.21

B GRADONATURA	m²	9.64
C SCAVO BAULETTO DRENA	m²	1.60
D SCAVO	m²	3.04
F RIEMPIMENTO GRADONAT	m²	9.64
H RILEVATO	m²	38.63
I MATERIALE DRENANTE	m²	1.60
b SUB-BALLAST	m	12.70
c SUPERCOMPATTATO	m	12.89
d VEGETALE	m	10.46

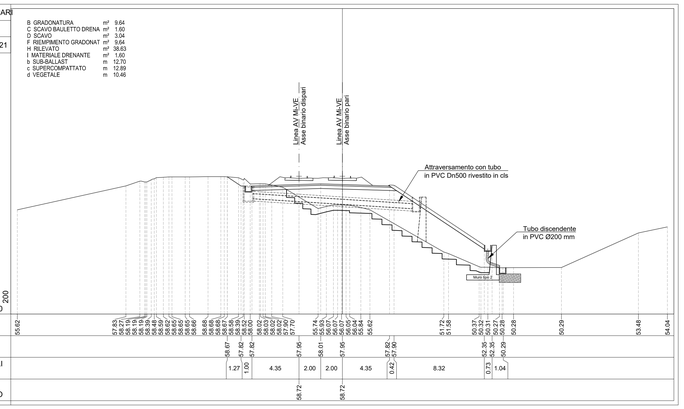

PROFILO: AV_EST_PARI

SEZIONE: AV-154

PROGR: 159125.03

B GRADONATURA	m²	8.38
C SCAVO BAULETTO DRENA	m²	1.60
D SCAVO	m²	2.43
F RIEMPIMENTO GRADONAT	m²	8.38
H RILEVATO	m²	31.27
I MATERIALE DRENANTE	m²	1.60
b SUB-BALLAST	m	12.70
c SUPERCOMPATTATO	m	12.89
d VEGETALE	m	7.30

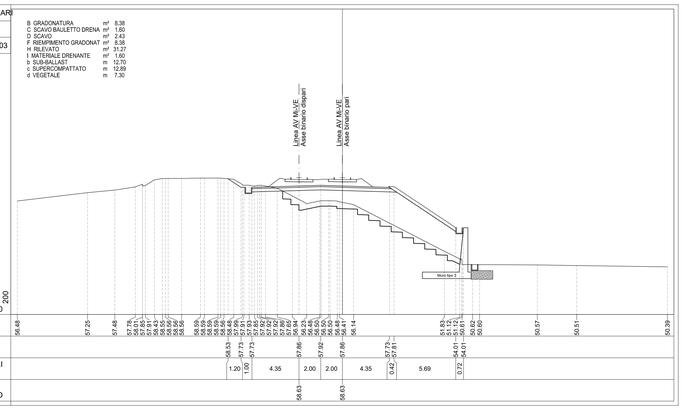

PROFILO: AV_EST_PARI

SEZIONE: AV-155

PROGR: 159126.57

B GRADONATURA	m²	8.16
C SCAVO BAULETTO DRENA	m²	1.60
D SCAVO	m²	2.46
F RIEMPIMENTO GRADONAT	m²	8.16
H RILEVATO	m²	30.97
I MATERIALE DRENANTE	m²	1.60
b SUB-BALLAST	m	12.70
c SUPERCOMPATTATO	m	12.89
d VEGETALE	m	6.97

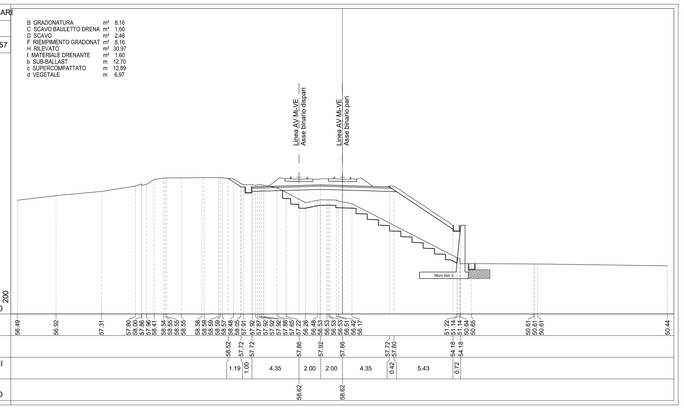

PROFILO: AV_EST_PARI

SEZIONE: AV-156

PROGR: 159146.57

B GRADONATURA	m²	7.22
C SCAVO BAULETTO DRENA	m²	1.60
D SCAVO	m²	2.28
F RIEMPIMENTO GRADONAT	m²	7.22
H RILEVATO	m²	31.00
I MATERIALE DRENANTE	m²	1.60
b SUB-BALLAST	m	12.70
c SUPERCOMPATTATO	m	12.89
d VEGETALE	m	4.72

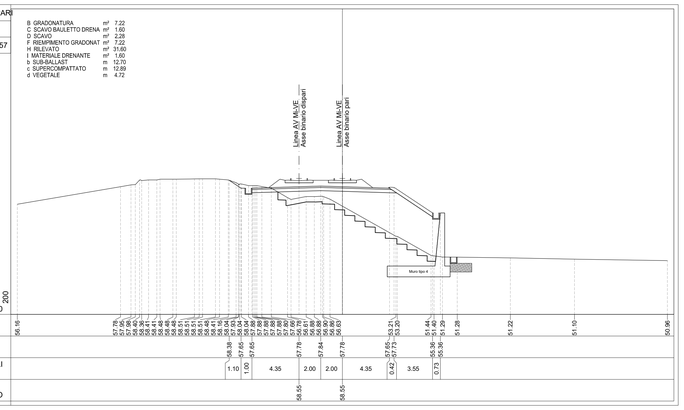

PROFILO: AV_EST_PARI

SEZIONE: AV-157

PROGR: 159196.57

B GRADONATURA	m²	4.07
C SCAVO BAULETTO DRENA	m²	1.60
D SCAVO	m²	3.19
F RIEMPIMENTO GRADONAT	m²	4.07
H RILEVATO	m²	18.41
I MATERIALE DRENANTE	m²	1.60
b SUB-BALLAST	m	11.98
c SUPERCOMPATTATO	m	11.98

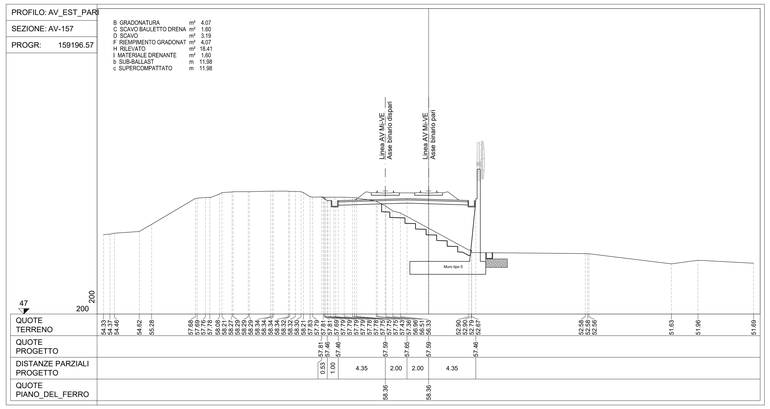

PROFILO: AV_EST_PARI

SEZIONE: AV-158

PROGR: 159203.78

A SCOTICO	m²	2.30
B GRADONATURA	m²	3.09
C SCAVO BAULETTO DRENA	m²	1.60
D SCAVO	m²	3.42
E RIEMP.SOTTO ANTICAP	m³	4.73
F RIEMPIMENTO GRADONAT	m²	3.09
G ANTICAPILLARE	m²	2.15
H RILEVATO	m²	23.51
I MATERIALE DRENANTE	m²	1.60
a GEOTESSILE	m	9.83
b SUB-BALLAST	m	11.98
c SUPERCOMPATTATO	m	11.98

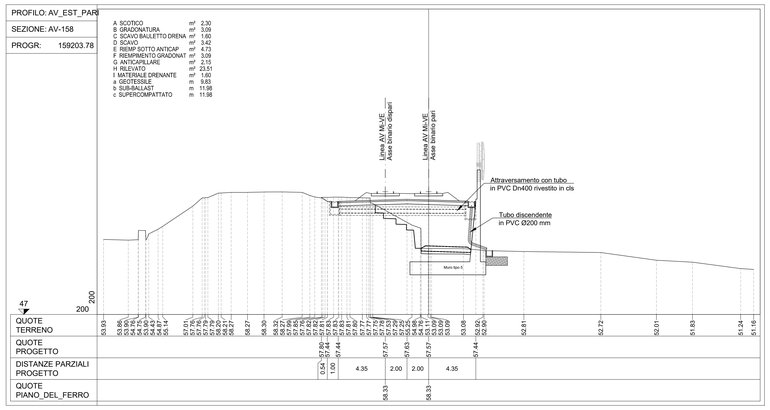

PROFILO: AV_EST_PARI

SEZIONE: AV-159

PROGR: 159209.94

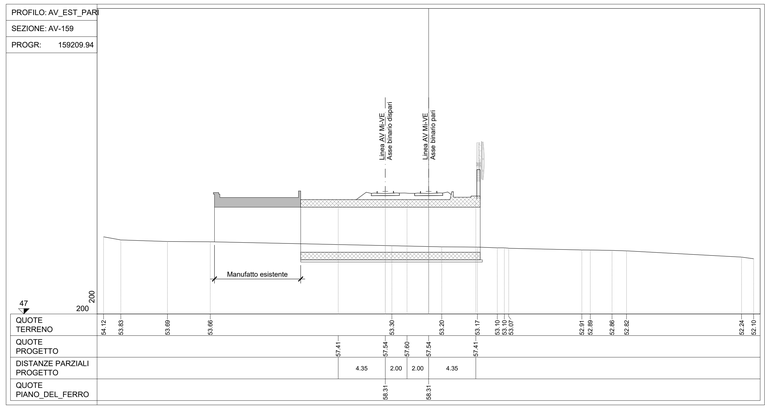

PROFILO: AV_EST_PARI

SEZIONE: AV-160

PROGR: 159216.57

A SCOTICO	m²	2.91
B GRADONATURA	m²	2.66
C SCAVO BAULETTO DRENA	m²	0.60
D SCAVO	m²	3.60
E RIEMP.SOTTO ANTICAP	m³	2.79
F RIEMPIMENTO GRADONAT	m²	2.66
G ANTICAPILLARE	m²	2.79
H RILEVATO	m²	24.38
I MATERIALE DRENANTE	m²	0.60
a GEOTESSILE	m	12.34
b SUB-BALLAST	m	11.98
c SUPERCOMPATTATO	m	11.98

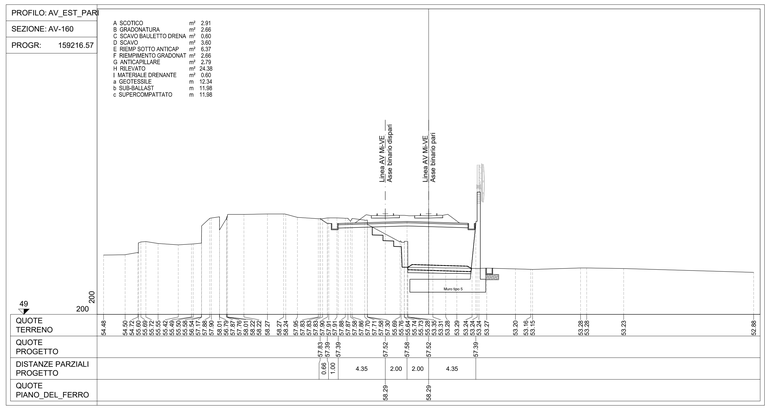

PIANTA CHIAVE

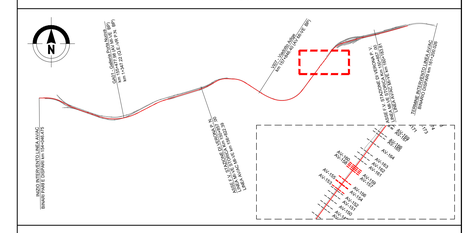

NOTE

1. Tutte le dimensioni sono espresse in m salvo dove diversamente specificato
3. Tutte le quote altimetriche sono espresse in m l.m.m.

0 4 8 12 16 20m

SCALA A0 1:200

COMMITTENTE:

RFI RETE FERROVIARIA ITALIANA
GRUPPO FERROVIE DELLO STATO ITALIANE

PROGETTAZIONE:

ITALFERR
GRUPPO FERROVIE DELLO STATO ITALIANE

INFRASTRUTTURE FERROVIARIE STRATEGICHE DEFINITE DALLA LEGGE OBIETTIVO N. 443/01 e s.m.i

CUP: J14D20000010001

U.O. PROGETTAZIONE INTEGRATA NORD

PROGETTO DEFINITIVO

LINEA AV/AC MILANO - VENEZIA
LOTTO FUNZIONALE TRATTA AV/AC VERONA-PADOVA

NODO AV/AC DI VERONA: INGRESSO EST

CORPO STRADALE FERROVIARIO

Sezioni trasversali
Linea AV/AC - Tav. 20

SCALA : 1:200

COMMESSA	LOTTO	FASE	ENTE	TIPO DOC.	OPERA/DISCIPLINA	PROGR.	REV.
IN1A	20	D	26	W9	CS0000	020	A

Revis.	Descrizione	Redatto	Data	Verificato	Data	Approvato	Data	Autorizzato / Data
A	Emissione Esecutiva	V. Reale	Gen. 2022	M. Rigo	Gen. 2022	C. Mazzocchi	Gen. 2022	A. Perego Gen. 2022

File: IN1A20D26W9CS0000020A.DWG

n. Elab.: