PROFILO: CASON_BIN0
SEZIONE: CA0-57
PROGR: 1844.75

A SCOTICO	m²	12.27
C SCAVO BAULETTO DREN	m²	3.62
D SCAVO	m³	3.38
E RIEMP SOTTO ANTICAP	m³	13.93
G ANTICAPILLARE	m³	12.04
H RILEVATO	m²	16.83
I MATERIALE DRENANTE	m³	3.62
a GEOTESSILE	m	30.95
b SUB-BALLAST	m	20.85
c SUPERCOMPATTATO	m	21.23
d VEGETALE	m	4.01

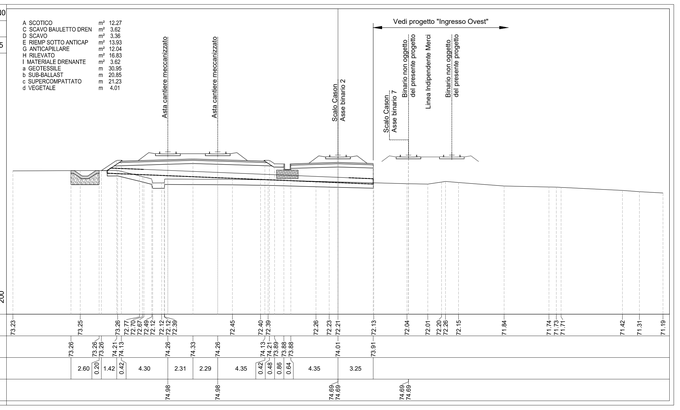

PROFILO: CASON_BIN0
SEZIONE: CA0-58
PROGR: 1900.00

A SCOTICO	m²	14.01
C SCAVO BAULETTO DREN	m²	3.63
D SCAVO	m³	3.39
E RIEMP SOTTO ANTICAP	m³	12.43
G ANTICAPILLARE	m³	13.71
H RILEVATO	m²	18.35
I MATERIALE DRENANTE	m³	3.63
a GEOTESSILE	m	35.24
b SUB-BALLAST	m	22.61
c SUPERCOMPATTATO	m	22.99
d VEGETALE	m	6.21

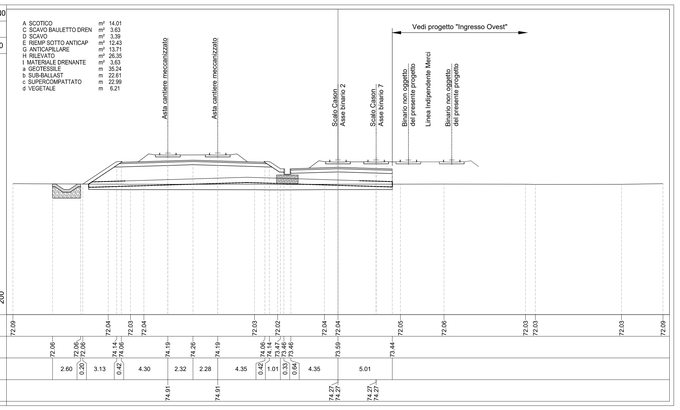

PROFILO: CASON_BIN0
SEZIONE: CA0-59
PROGR: 1949.74

A SCOTICO	m²	13.20
C SCAVO BAULETTO DREN	m²	3.63
D SCAVO	m³	3.43
E RIEMP SOTTO ANTICAP	m³	12.82
G ANTICAPILLARE	m³	13.59
H RILEVATO	m²	29.34
I MATERIALE DRENANTE	m³	3.63
a GEOTESSILE	m	32.01
b SUB-BALLAST	m	20.68
c SUPERCOMPATTATO	m	21.06
d VEGETALE	m	6.68

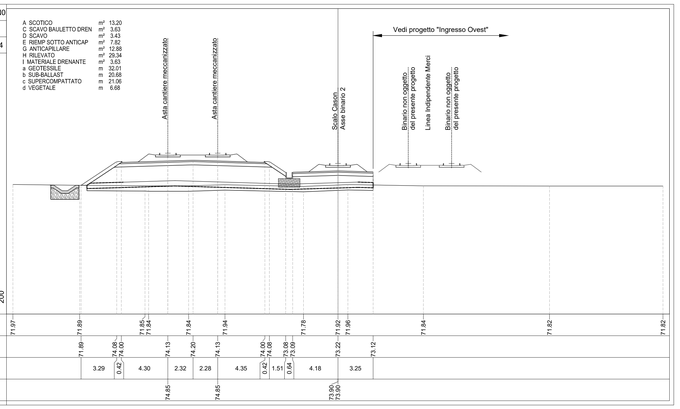

PROFILO: CASON_BIN0
SEZIONE: CA0-60
PROGR: 2000.00

A SCOTICO	m²	13.39
C SCAVO BAULETTO DREN	m²	3.62
D SCAVO	m³	3.38
E RIEMP SOTTO ANTICAP	m³	8.60
G ANTICAPILLARE	m³	13.10
H RILEVATO	m²	33.12
I MATERIALE DRENANTE	m³	3.62
a GEOTESSILE	m	33.69
b SUB-BALLAST	m	20.56
c SUPERCOMPATTATO	m	20.94
d VEGETALE	m	7.28

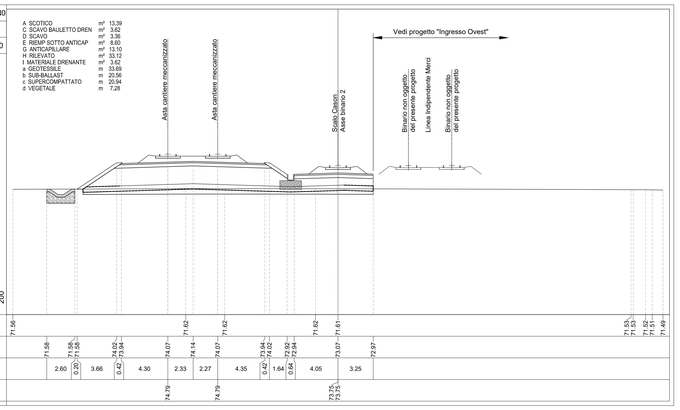

PROFILO: CASON_BIN0
SEZIONE: CA0-61
PROGR: 2050.00

A SCOTICO	m²	13.58
C SCAVO BAULETTO DREN	m²	3.63
D SCAVO	m³	3.39
E RIEMP SOTTO ANTICAP	m³	8.96
G ANTICAPILLARE	m³	13.32
H RILEVATO	m²	43.63
I MATERIALE DRENANTE	m³	3.63
a GEOTESSILE	m	34.48
b SUB-BALLAST	m	20.56
c SUPERCOMPATTATO	m	20.94
d VEGETALE	m	7.60

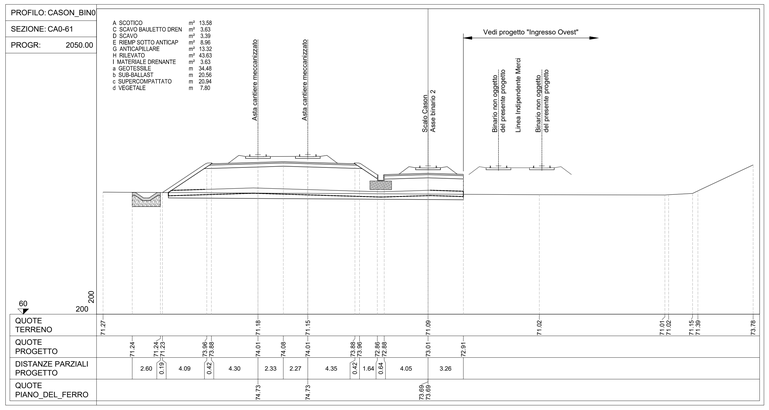

PROFILO: CASON_BIN0
SEZIONE: CA0-62
PROGR: 2100.00

A SCOTICO	m²	13.37
C SCAVO BAULETTO DREN	m²	3.63
D SCAVO	m³	3.45
E RIEMP SOTTO ANTICAP	m³	8.66
G ANTICAPILLARE	m³	13.04
H RILEVATO	m²	53.94
I MATERIALE DRENANTE	m³	3.63
a GEOTESSILE	m	33.95
b SUB-BALLAST	m	20.56
c SUPERCOMPATTATO	m	20.94
d VEGETALE	m	7.14

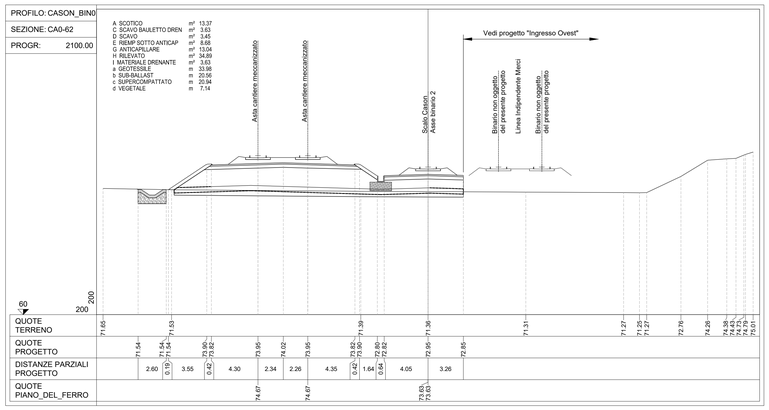

PROFILO: CASON_BIN0
SEZIONE: CA0-63
PROGR: 2150.00

A SCOTICO	m²	13.22
C SCAVO BAULETTO DREN	m²	3.63
D SCAVO	m³	3.40
E RIEMP SOTTO ANTICAP	m³	8.34
G ANTICAPILLARE	m³	12.94
H RILEVATO	m²	30.82
I MATERIALE DRENANTE	m³	3.63
a GEOTESSILE	m	30.18
b SUB-BALLAST	m	20.56
c SUPERCOMPATTATO	m	20.94
d VEGETALE	m	6.86

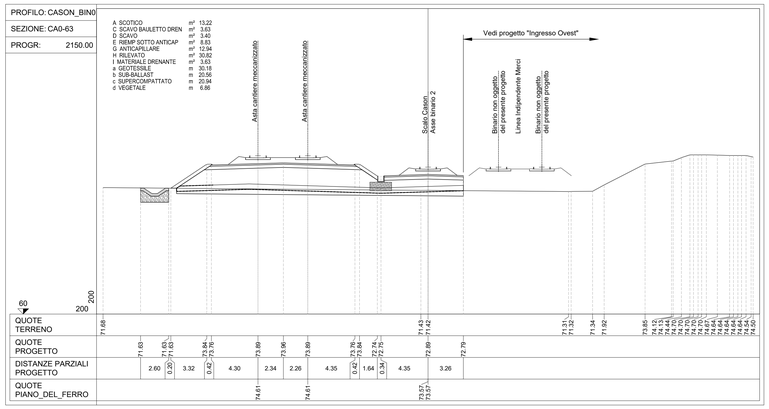

PROFILO: CASON_BIN0
SEZIONE: CA0-64
PROGR: 2196.23

A SCOTICO	m²	13.02
C SCAVO BAULETTO DREN	m²	3.62
D SCAVO	m³	3.43
E RIEMP SOTTO ANTICAP	m³	8.28
G ANTICAPILLARE	m³	12.68
H RILEVATO	m²	24.76
I MATERIALE DRENANTE	m³	3.62
a GEOTESSILE	m	29.67
b SUB-BALLAST	m	20.56
c SUPERCOMPATTATO	m	20.92
d VEGETALE	m	6.24

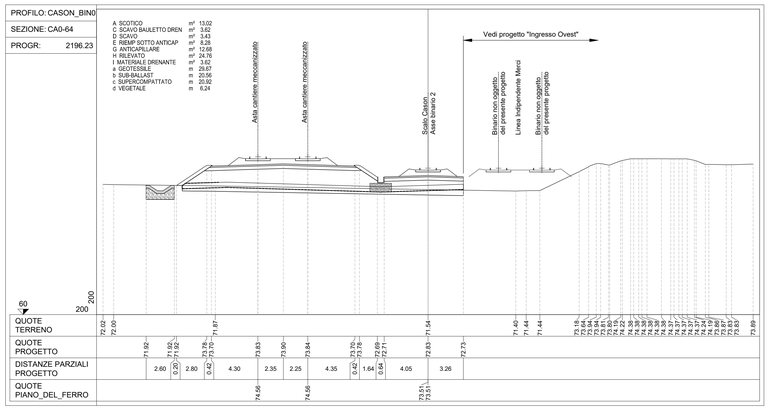

PIANTA CHIAVE

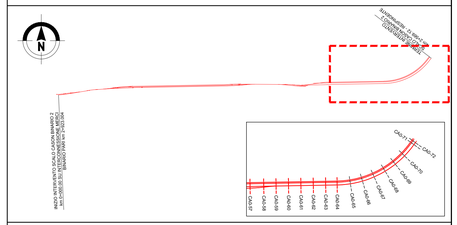

NOTE

1. Tutte le dimensioni sono espresse in m salvo dove diversamente specificato
3. Tutte le quote altimetriche sono espresse in m l.m.m.

0 4 8 12 16 20m
SCALA A0 1:200

COMMITTENTE:

RFI RETE FERROVIARIA ITALIANA
GRUPPO FERROVIE DELLO STATO ITALIANE

PROGETTAZIONE:

ITALFERR
GRUPPO FERROVIE DELLO STATO ITALIANE

INFRASTRUTTURE FERROVIARIE STRATEGICHE DEFINITE DALLA LEGGE OBIETTIVO N. 443/01 e s.m.i

CUP: J14D20000010001

U.O. PROGETTAZIONE INTEGRATA NORD

PROGETTO DEFINITIVO

LINEA AV/AC MILANO - VENEZIA
LOTTO FUNZIONALE TRATTA AV/AC VERONA-PADOVA

NODO AV/AC DI VERONA: INGRESSO EST

CORPO STRADALE FERROVIARIO

Sezioni trasversali
Scalo Cason - Tav. 8

SCALA : 1:200

COMMESSA	LOTTO	FASE	ENTE	TIPO DOC.	OPERA/DISCIPLINA	PROGR.	REV.
IN1A	20	D	26	W9	CS0000	035	A

Revis.	Descrizione	Redatto	Data	Verificato	Data	Approvato	Data	Autorizzato / Data
A	Emissione Esecutiva	V. Reale	Gen. 2022	M. Rigo	Gen. 2022	C. Mazzocchi	Gen. 2022	A. Perego Gen. 2022

File: IN1A20D26W9CS0000035A.DWG

n. Elab.: