FASI ESECUTIVE STUTTURE IN ELEVAZIONE
scala 1:200

FASE 1
ESECUZIONE DELLE PILE E DELLE SPALLE FINO ALLA Q.TA +53.82.

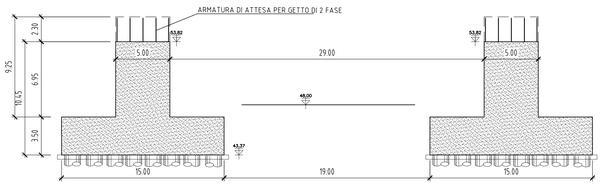

FASE 2
POSIZIONAMENTO DEL BANCHINAGGIO PROVVISIONALE PER IL GETTO DEGLI ARCHI.

POSIZIONAMENTO CASSEFORME PER GETTO PARAMENTI VERTICALI E DIAFRAMMI.

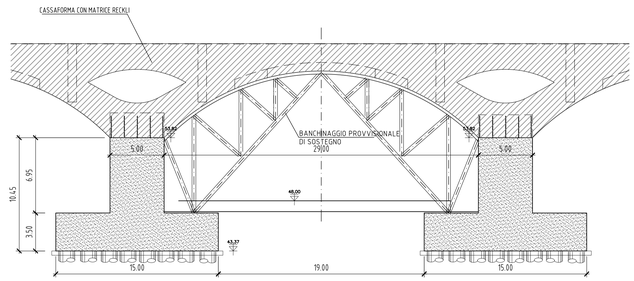

NOTA:
TUTTE LE SUPERFICI A VISTA DOVRANNO ESSERE TRATTATE IN MODO TALE CHE L'ASPETTO DEL PONTE NUOVO SARA' IL PIU' POSSIBILE ANALOGO A QUELLO DEL PONTO ESISTENTE, A TALE SCOPO SI PRESCRIVE L'IMPIEGO ALL'INTERNO DEI CASSERI DI MATRICI TIPO RECKLI

FASE 3
GETTO DI CALCESTRUZZO DEGLI ARCHI, DEI PARAMENTI VERTICALI E DEI DIAFRAMMI.

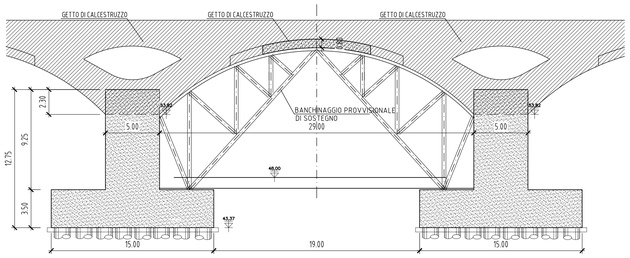

FASE 4
GETTO DELLA SOLETTA E DEGLI SBALZI, COMPLETAMENTO CON PACCHETTO DI IMPERMEABILIZZAZIONE E ARREDI.

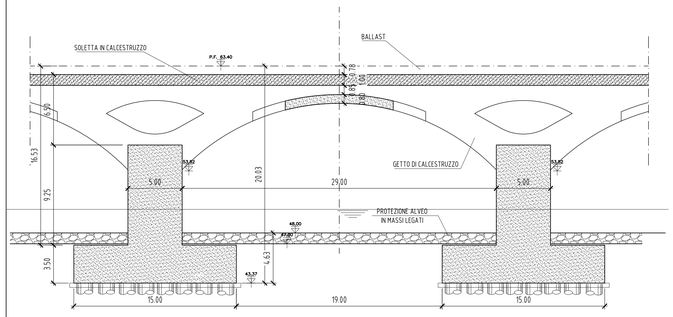

PLANIMETRIA
GENERALE

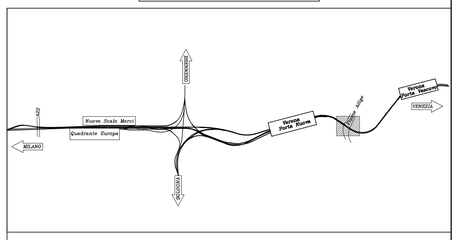

FASE FINALE
SEZIONE.

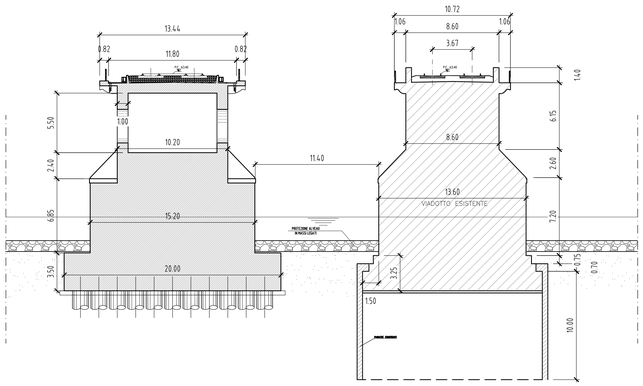

FASE FINALE
PROSPETTO.

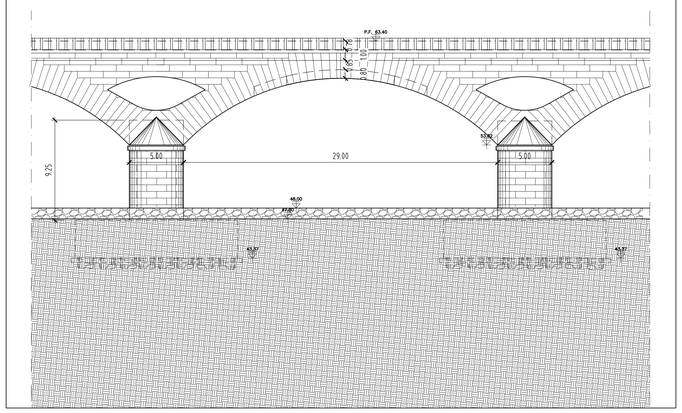

COMMITTENTE:

RFI RETE FERROVIARIA ITALIANA
GRUPPO FERROVIE DELLO STATO ITALIANE

PROGETTAZIONE:

ITALFERR
GRUPPO FERROVIE DELLO STATO ITALIANE

INFRASTRUTTURE FERROVIARIE STRATEGICHE DEFINITE DALLA LEGGE OBIETTIVO N. 443/01 e s.m.i

CUP: J14D20000010001

S.O. OPERE CIVILI

PROGETTO DEFINITIVO

LINEA AV/AC MILANO - VENEZIA
LOTTO FUNZIONALE TRATTA AV/AC VERONA-PADOVA

NODO AV/AC DI VERONA: INGRESSO EST
PONTE SUL FIUME ADIGE

Fasi esecutive - Pianta e sezioni 2/2

SCALA : VARIE

COMMESSA	LOTTO	FASE	ENTE	TIPO DOC.	OPERA/DISCIPLINA	PROGR.	REV.
IN1A	20	D	09	BZ	VI0100	016	A

Revis.	Descrizione	Redatto	Data	Verificato	Data	Approvato	Data	Autorizzato / Data
A	Emissione	P.Maestrelli	22/12/2021	A.Ferri	22/12/2021	C. Mazzocchi	22/12/2021	A.Vittozzi 22/12/2021

CN1B01 A4
EX Decreto Ministeriale n.2444/2004 - Decreto Ministeriale n.203/2003 - Direttiva 2003/87/CE e s.m.i. - Direttiva 2009/29/CE e Reg. n° 601/2012

File: IN1A20D09BZVI0100016A.DWG

n. Elab.: