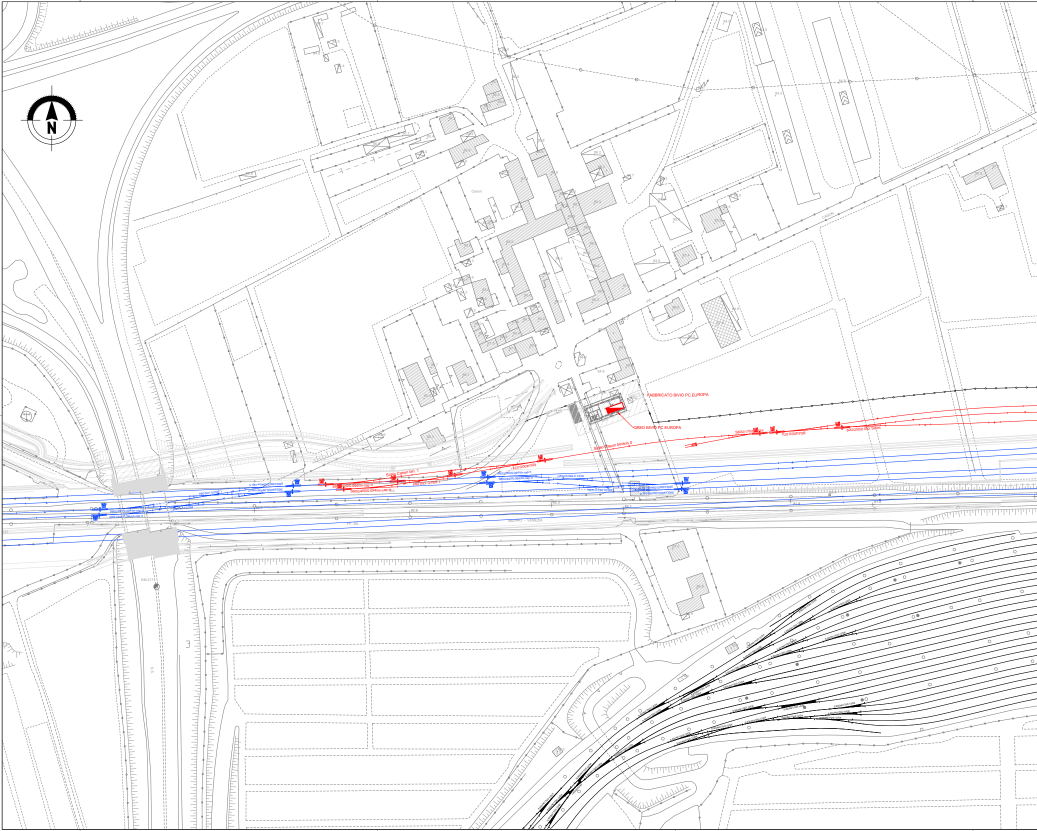
N
Cason
CASON
VIA
FABBRICATO BIVIO PC EUROPA
QRED BIVIO PC EUROPA
Scalo Cason binario 0
Scalo Cason bin. 1
S60U/170/0.[illegible]/sx
60U/400/0.074
60U/250/0.092 Simm.
60U/400/0.074
S60U/400/0.094/sx-cap rt
S60U/400/0.094/sx-cap rt
1 60U/0.12/0.094
S60U/400/0,094/dx-cap rt
S60U/400/0,094/dx-cap cl
I-60U/0,094-0,12/dx
I-60U/0,094-0,12/dx
S60U/400/0,094/dx-cap rt
S60U/400/0,094/dx-cap cl
FF. SS.
MILANO - VENEZIA
82.6
82.3
82.1
81.8
81.5
84.6
84.9
KM 217
S.S.

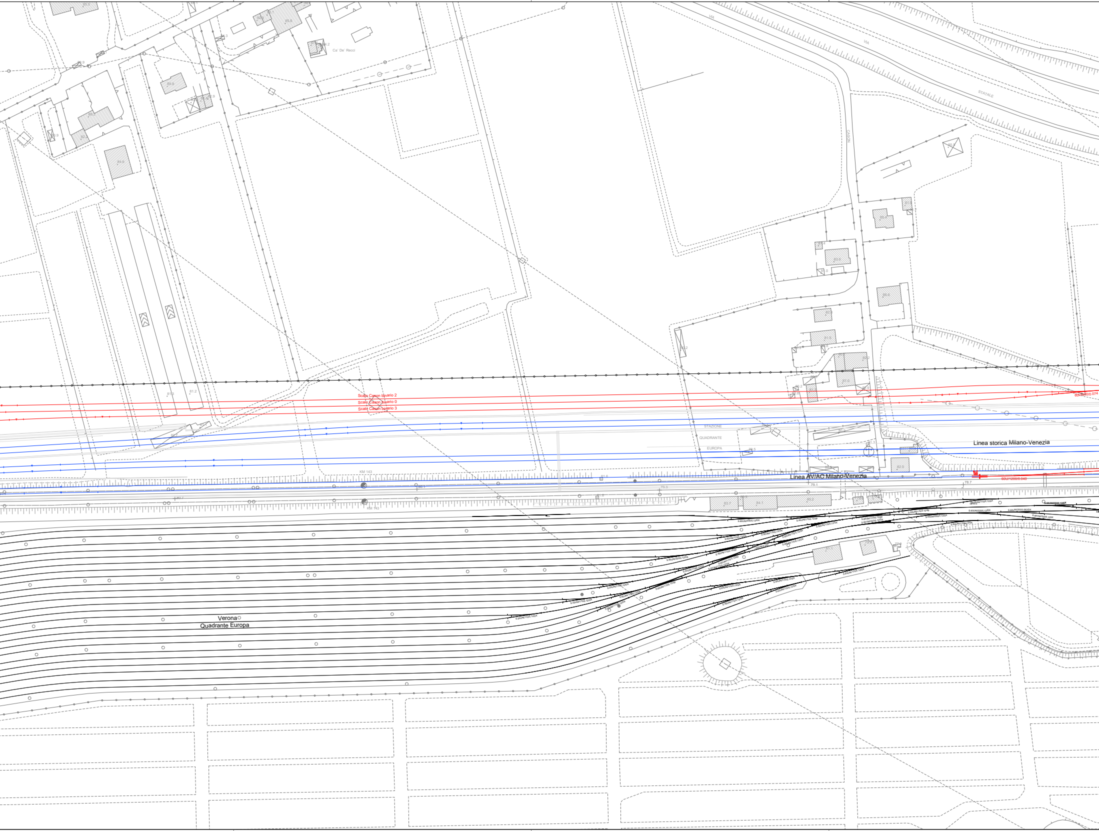
Ca' De' Recci
Via
Via
STATALE
CASON
Scalo Cason binario 2
Scalo Cason binario 0
Scalo Cason binario 3
STAZIONE
QUADRANTE
EUROPA
Linea storica Milano-Venezia
Linea AV/AC Milano-Venezia
KM 143
KM 143
79.1
78.7
60UI/1200/0.040
Verona
Quadrante Europa

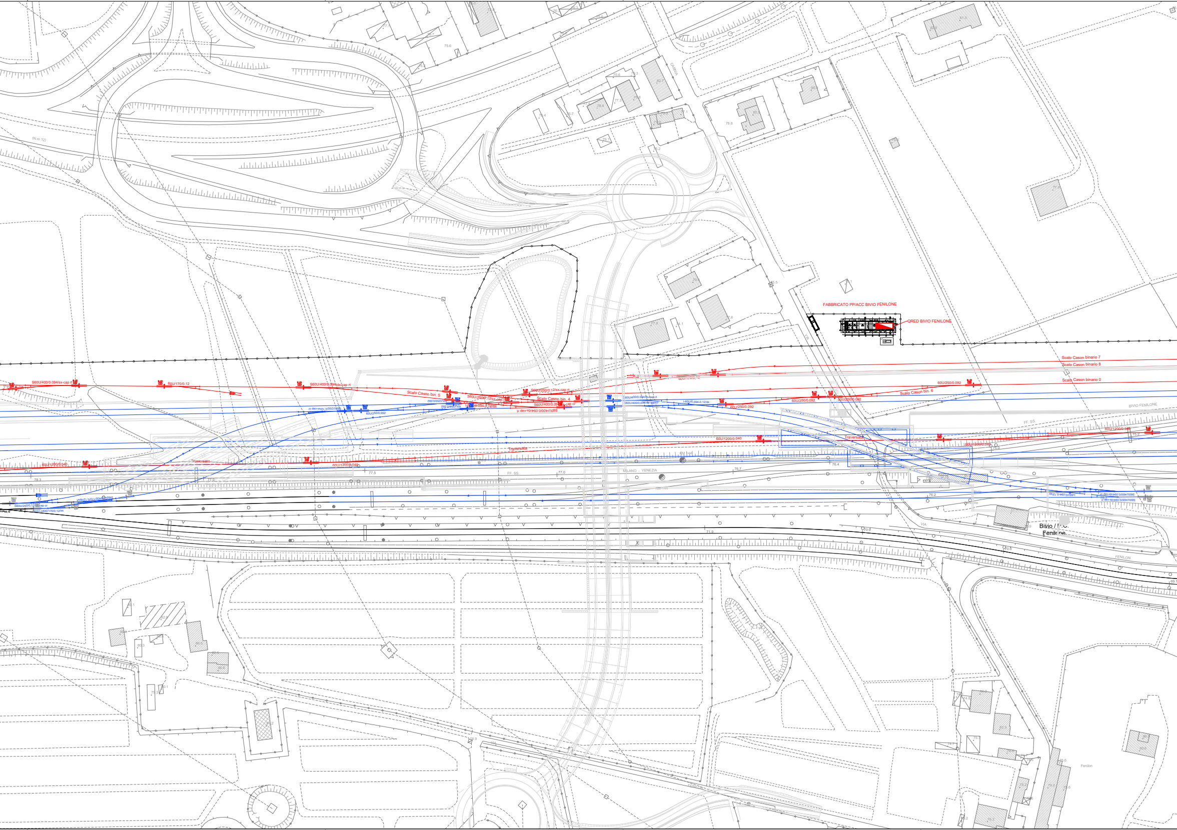
FABBRICATO PP/ACC BIVIO FENILONE
QRED BIVIO FENILONE
Scalo Cason binario 7
Scalo Cason binario 8
Scalo Cason binario 0
Scalo Cason bin. 6
Scalo Cason bin. 5
Scalo Cason bin. 4
S60U/400/0.094/sx-cap rt
60U/170/0.12
S60U/400/0.094/dx-cap rt
S60U/250/0.12/sx-cap rt
S60U/250/0.12/sx-cap rt
S60U/400/0.094/sx-cap cr
S60U/400/0.094/dx-cap rt
I-60U/0.094-0.12/dx
60U/250/0.092
60U/250/0.092
60U/250/0.092
60U/250/0.092
60U/1200/0.040
60U/1200/0.040
60U/1200/0.040
60U/1200/0.040
60U/1200/0.040
Traversata
Traversata
Traversata
S60U/250/0.12/sx-cap cr
S60U/400/0.094/dx-cap rt
S60U/400/0.094/dx-cap cr
I-60U/0.094-0.12/dx
FF. SS.
MILANO - VENEZIA
BIVIO FENILONE
Bivio / I.C.
Fenilone
FENILON
Fenilon
VIA
CASINA
(N.ro 12)
78.3
77.5
77.5
77.0
76.7
76.4
76.2
76.0
75.6
75.2
71.9
70.9
70.6
69.1
78.8

QRED - FABBRICATO BIVIO PC EUROPA			QRED - FABBRICATO PP/ACC BIVIO FENILONE					
A-01	8kVA	300m	B-01	8kVA	700m	B-12	10kVA	200m
A-02	8kVA	300m	B-02	8kVA	650m	B-13	8kVA	200m
A-03	10kVA	250m	B-03	8kVA	600m	B-14	8kVA	150m
A-04	10kVA	200m	B-04	8kVA	500m	B-15	8kVA	150m
A-05	8kVA	150m	B-05	8kVA	400m	B-16	8kVA	150m
A-06	8kVA	150m	B-06	10kVA	400m	B-17	8kVA	850m
A-07	8kVA	150m	B-07	10kVA	350m	B-18	8kVA	700m
A-08	8kVA	200m	B-08	8kVA	350m	B-19	8kVA	550m
			B-09	8kVA	300m	B-20	8kVA	200m
			B-10	8kVA	300m	B-21	8kVA	200m
			B-11	10kVA	250m	B-22	8kVA	350m

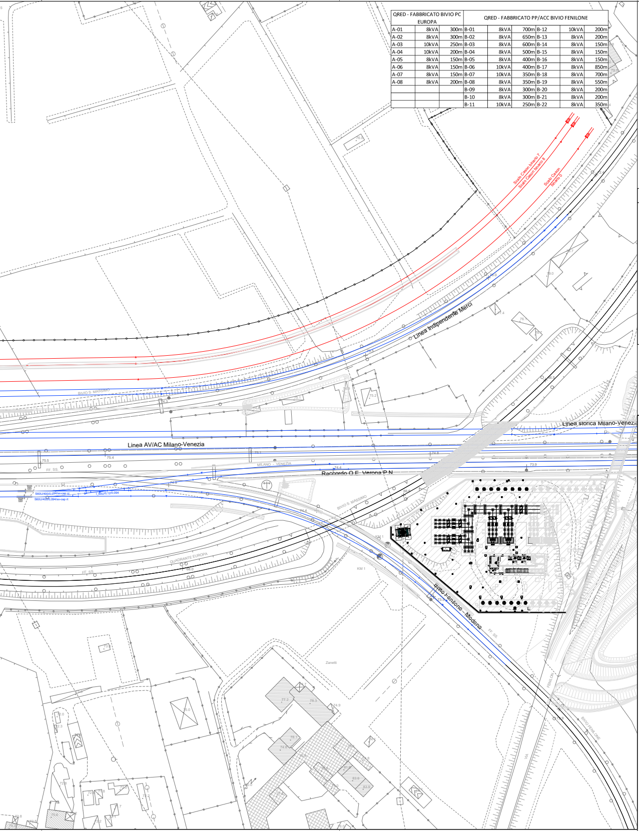
Scalo Cason binario 7
Scalo Cason binario 8
Scalo Cason binario 0
Linea Indipendente Merci
BIVIO S. MASSIMO
Linea AV/AC Milano-Venezia
Linea storica Milano-Venezia
MILANO - VENEZIA
Raccordo O.E. Verona P.N
QUADRANTE EUROPA
Bivio Fenilone - Modena
FF. SS.
Zanetti

LEGENDA

SIMBOLO	DESCRIZIONE
TR XX	Armadio di piazzale 400V/24V RED 8 kVA Sullo scambio inglese i trasformatori sono da 10 kVA

NOTE:

Le canalizzazioni per l'alimentazione dei RED ed illuminazione punte scambi sono predisposte da IS.

🟥	In progetto (ingresso est)
🟦	Realizzati nel progetto ingresso ovest
—	Esistenti

K-PLAN

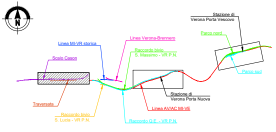
N
Stazione di Verona Porta Vescovo
Parco nord
Linea MI-VR storica
Linea Verona-Brennero
Raccordo bivio S. Massimo - VR P.N.
Scalo Cason
Parco sud
Stazione di Verona Porta Nuova
Traversata
Linea AV/AC MI-VE
Raccordo bivio S. Lucia - VR P.N.
Raccordo Q.E. - VR P.N.

COMMITTENTE:

RFI RETE FERROVIARIA ITALIANA
GRUPPO FERROVIE DELLO STATO ITALIANE

PROGETTAZIONE:

ITALFERR
GRUPPO FERROVIE DELLO STATO ITALIANE

INFRASTRUTTURE FERROVIARIE STRATEGICHE DEFINITE DALLA LEGGE OBIETTIVO N. 443/01 e s.m.i

CUP: J14D20000010001

U.O. ENERGIA E TRAZIONE ELETTRICA

PROGETTO DEFINITIVO

LINEA AV/AC MILANO - VENEZIA
LOTTO FUNZIONALE TRATTA AV/AC VERONA-PADOVA

NODO AV/AC DI VERONA: INGRESSO EST

ENERGIA IMPIANTI LFM

PC/ACC Bivio Fenilone - Piazzale
Planimetria Disposizione Apparecchiature RED

SCALA : 1:1000

COMMESSA	LOTTO	FASE	ENTE	TIPO DOC.	OPERA/DISCIPLINA	PROGR.	REV.
IN1A	20	D	18	P7	LF01B0	001	A

Revis.	Descrizione	Redatto	Data	Verificato	Data	Approvato	Data	Autorizzato / Data
A	Emissione Esecutiva	L. Giorgini	Dicembre 2021	C. Vacca	Dicembre 2021	C. Mazzocchi	Dicembre 2021	G. Guidi Buffarini Dicembre 2021 ITALFERR S.p.A. U.O. Energia e Trazione Elettrica Ing. Guido Guidi Buffarini Ordine Ingegneri Provincia di Roma n° 17312

File: IN1A20D18P7LF01B0001A.dwg

n. Elab.: