

SALA CENTRALINA IS E LOCALE BATTERIE

- ① Modulo Batterie 300Ah-240V (1700x700x2000)
- ② Quadro QP-IS
- ③ Rifasatore (600x700x1800)
- ④ UPS1 ramo C.A. 1 40 KVA (1835x1000x1800)
- ⑤ UPS2 ramo C.A. 2 40 KVA (1835x1000x1800)
- ⑥ Sezione C.A. ramo emergenza 40 KVA (1200x1000x1800)
- ⑦ Quadro commutazione Rete/GE (1000x700x1800)
- ⑧ Quadro gestore (1650x700x1800)
- ⑨ Quadro Elevatore 400V/1000V Lato 1 e Lato 2 'IT'
- ⑩ Gruppo elettrogeno esterno 100 KVA

LOCALE TLC

- ① Armadio ATPS
- ② Armadio N3 F.O.
- ③ Rack modulare 19" Rete
- ④ Posto periferico D&M/TSS SCCM
- ⑤ Predisposizione armadio IaP
- ⑥ Armadio SDH
- ⑦ Armadio BTS
- ⑧ Stazione di energia

CABINA MT/bt E APPARECCHIATURE LFM

- ① Quadro Media Tensione - QMT
- ② Quadro Generale Basso Tensione - QGBT
- ③ Quadro Luce Forza Motrice - QLFM
- ④ Quadro impianto RED - QRED
- ⑤ Quadro ausiliari GAUX
- ⑥ Quadro QDS
- ⑦ QPLC
- ⑧ I/O remoto

LOCALE MANUTENTORE

- ① p.n.
- ② p.n.
- ③ p.n.
- ④ p.n.
- ⑤ p.n.
- ⑥ p.n.
- ⑦ Console STSI
- ⑧ Armadio Chiusura Urgente
- ⑨ Stampante A4
- ⑩ Schedario
- ⑪ Armadio porta schemi
- ⑫ Armadio Scambio Moduli (PREDISPOSIZIONE)
- ⑬ Armadio periferico Telecomando DOTE (PREDISPOSIZIONE)
- ⑭ Armadio Trasformatore isolamento (PREDISPOSIZIONE)
- ⑮ Armadio Sezionatori TE (PREDISPOSIZIONE)

SALA ACC

- ⑫ Armadi ACC
- ⑬ QSP ACC
- ⑭ Area per armadi alimentazione ACC
- ⑮ Postazione Operatore Manutenzione
- ⑯ Concentratore Diagnostico ACC

FABBRICATO TIPLOGICO T3 CON CABINA MT/BT

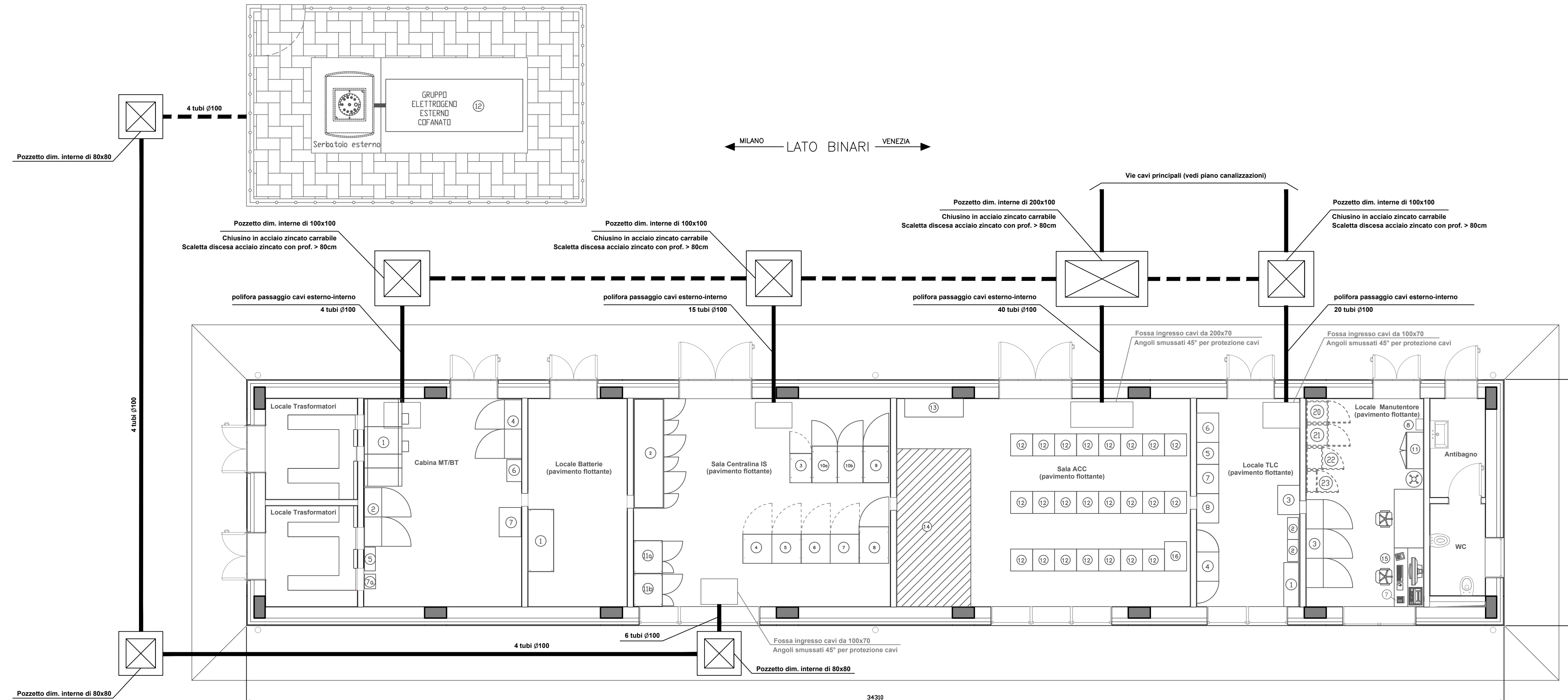

COMMITTENTE:

RFI
 RETE FERROVIARIA ITALIANA
 GRUPPO FERROVIE DELLO STATO ITALIANE

PROGETTAZIONE:

ITALFERR
 GRUPPO FERROVIE DELLO STATO ITALIANE

INFRASTRUTTURE FERROVIARIE STRATEGICHE DEFINITE DALLA LEGGE OBIETTIVO N. 443/01 e s.m.i

CUP: J14D2000010001

U.O. IMPIANTI SEGNALAMENTO

PROGETTO DEFINITIVO

**LINEA AV/AC MILANO - VENEZIA
 LOTTO FUNZIONALE TRATTA AV/AC VERONA - PADOVA
 NODO AV/AC DI VERONA: INGRESSO EST**



IMPIANTI DI SEGNALAMENTO

PP/ACC BIVIO/PC FENILONE
 LAYOUT FABBRICATO TECNOLOGICO

SCALA:
1:50

COMMESSA LOTTO FASE ENTE TIPO DOC. OPERA/DISCIPLINA Progr. REV.

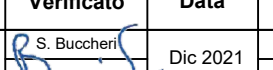
IN1A 20 D 58 DB AS1430 001 A

Rev.	Descrizione	Redatto	Data	Verificato	Data	Approvato	Data	Autorizzato Data
A	Emissione esecutiva		Dic 2021		Dic 2021		Dic 2021	M. Gambaro Dic 2021

File: IN1010D58DBAS1430001A.dwg n. Elab.: