RIQUADRO 1 - PLANIMETRIA DI INDIVIDUAZIONE AREE DI INTERVENTO - PROTEZIONE DELLE SPONDE IN CORRISPONDENZA DELLA RESTITUZIONE IN ALVEO DEL CANALE CAVONE
SCALA 1:500

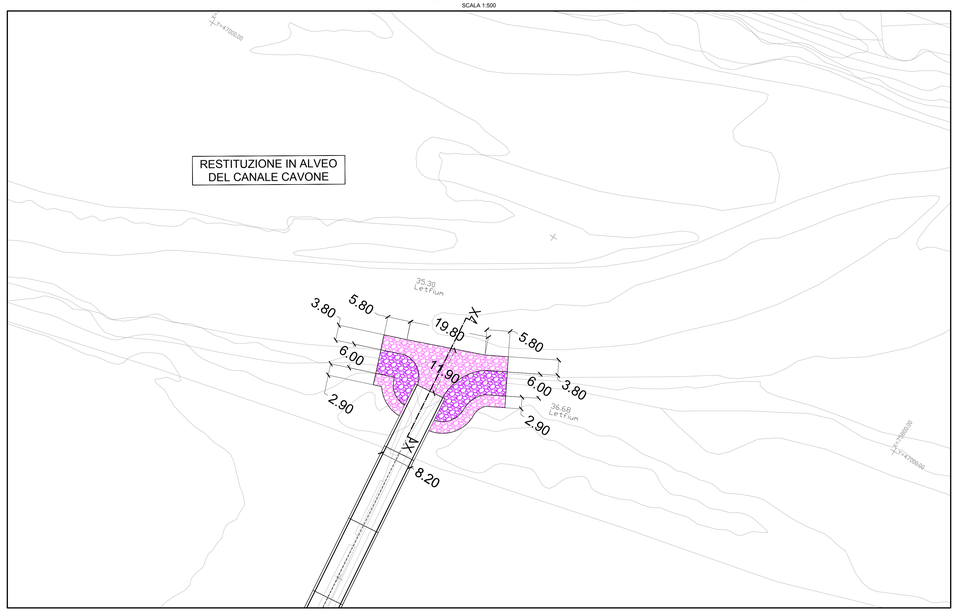

PROSPETTO IN CORRISPONDENZA DELLA RESTITUZIONE IN ALVEO DEL CANALE CAVONE -
STABILIZZAZIONE E PROTEZIONE DELLE SPONDE CON MASSI NATURALI
SCALA 1:100

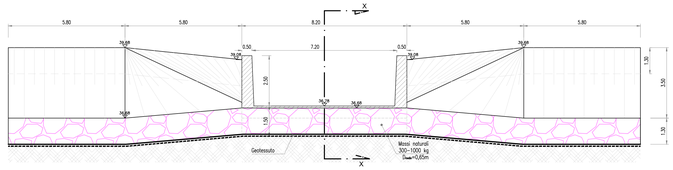

SEZIONE X-X
STABILIZZAZIONE E PROTEZIONE DELLE SPONDE CON MASSI NATURALI
SCALA 1:100

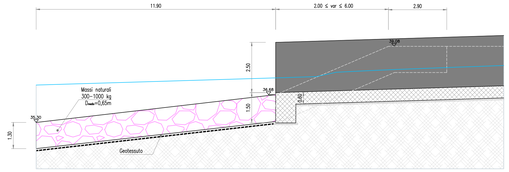

SEZIONE TIPO -
STABILIZZAZIONE E PROTEZIONE DELLE SPONDE CON MASSI NATURALI
SCALA 1:100

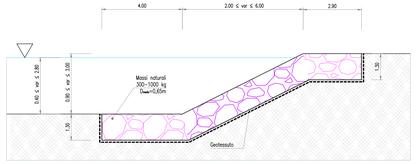

KEY PLAN
SCALA 1:25000

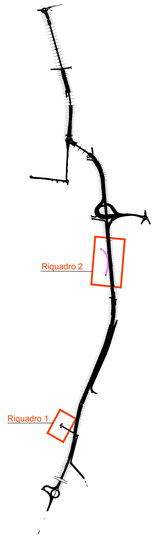

RIQUADRO 2 - PLANIMETRIA DI INDIVIDUAZIONE AREE DI INTERVENTO - PROTEZIONE DELLE SPONDE DEL FIUME TORDINO CON MASSI NATURALI
SCALA 1:500

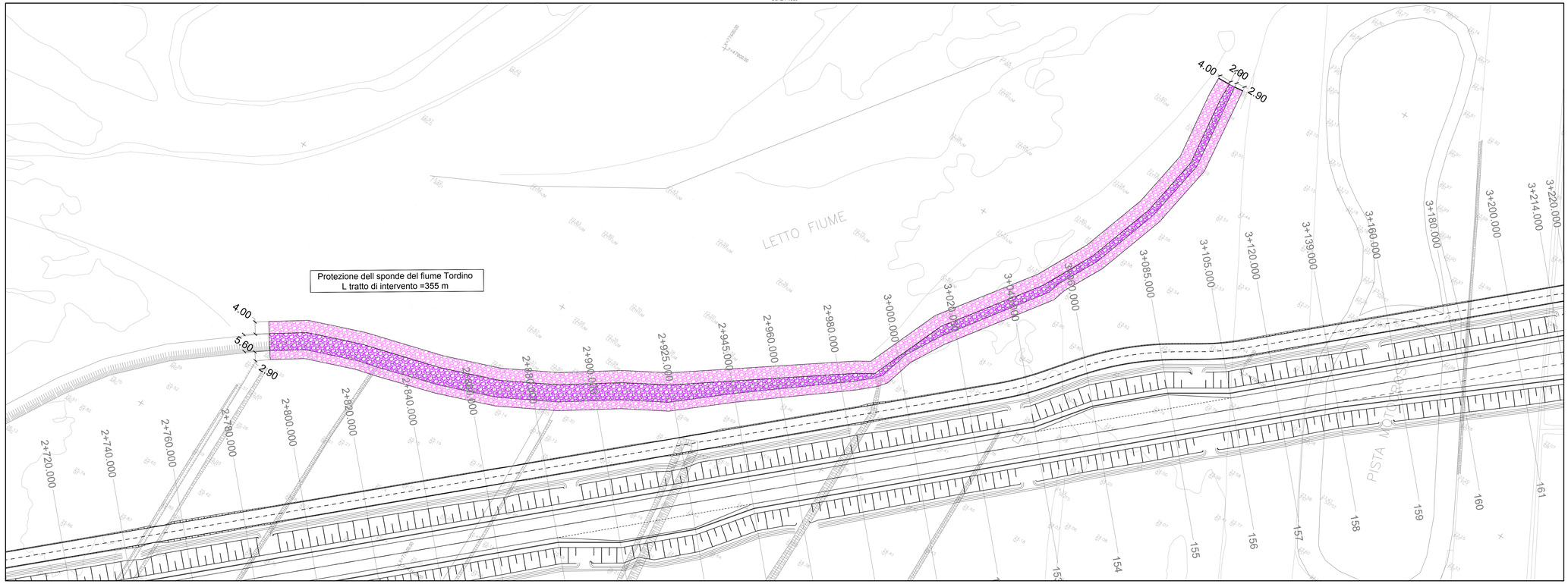

anas
GRUPPO FS ITALIANE

Direzione Progettazione e Realizzazione Lavori

S.S.80 – "Raccordo di Teramo"

Tratta stradale Teramo mare
Variante alla S.S. 80 dalla A14 (Mosciano S. Angelo) alla S.S. 16 (Giulianova) – LOTTO IV

PROGETTO DEFINITIVO

CCD. AQ-16

PROGETTAZIONE:

RINA
AMBERG ENGINEERING
ETACONS S.r.l. Società di ingegneria
cdb INGEGNERI ASSOCIATI
LAND

PROGETTISTI:
Prof. Ing. Andrea Del Grosso – Ordine Ingg. Genova n. 3611
Ing. Tommaso Di Bari – Ordine Ingg. Taranto n. 1083
Ing. Vito Capotorto – Ordine Ingg. Taranto n. 1082
Arch. Andrea Kjar – Ordine Arch. Milano n.1259 – Progettista e Direttore Tecnico LAND Italia Srl
Ing. Primo Stasi – Ordine Ingg. Lecce n. 842

GEOLOGO:
Geol. Roberto Pedone
Ordine Geol. Liguria n. 183

RESPONSABILE DELL'INTEGRAZIONE DELLE DISCIPLINE SPECIALISTICHE:
Ing. Alessandro Alotto
Ordine Ingg. Genova n.7995A

Firmato digitalmente da:
STASI PRIMO
Firmato il 27/01/2022 11:46
Emesso da: ArubaPEC S.p.A. NG CA 3
Titolare: STASI PRIMO
Valido dal 06/12/2021 al 06/12/2024

COORDINATORE DELLA SICUREZZA:
Arch. Giorgio Villa
Ordine Arch. Pavia n.645

VISTO: IL RESPONSABILE DEL PROCEDIMENTO
Ing. CLAUDIO BUCCI

IDROLOGIA E IDRAULICA
Studio di compatibilità idraulica
Sistemazioni di protezione in alveo – Planimetria e Sezioni

CODICE PROGETTO (PROGETTO)	(LIV. PROG.)	(ANNO)	NOME FILE	REVISIONE	SCALA:
DPAQ0016	D	22	T00IDO1IDRDI03_A	A	VARIE
			CODICE ELAB. T00IDO1IDRDI03		

REV.	DESCRIZIONE	DATA	REDATTO	VERIFICATO	APPROVATO
C					
B					
A	EMISSIONE	Aprile 2022	N.PETRACCA	C.STANO	P.STASI