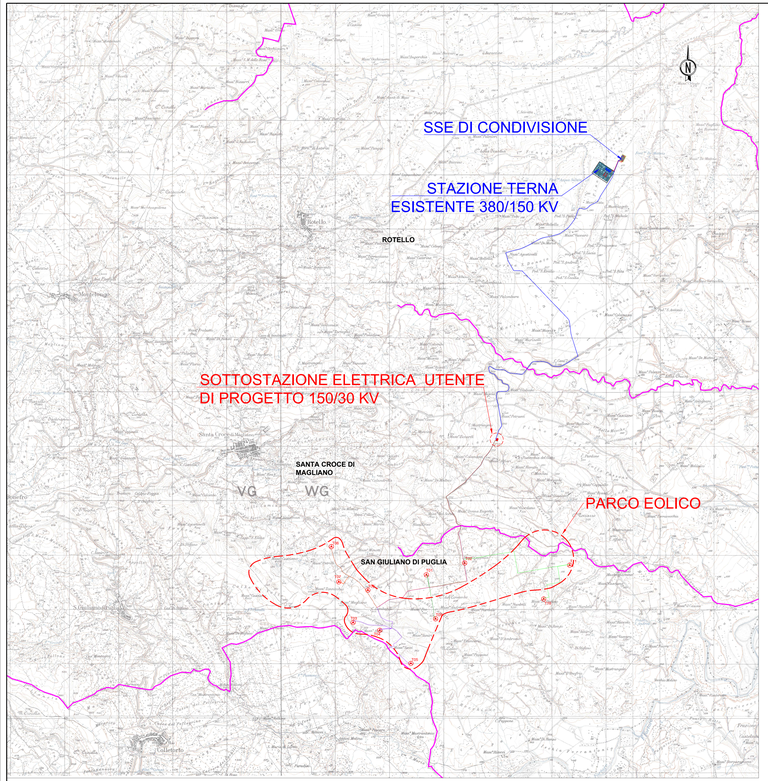

INQUADRAMENTO SU IGM 25000 - *SCALA 1:25.000*

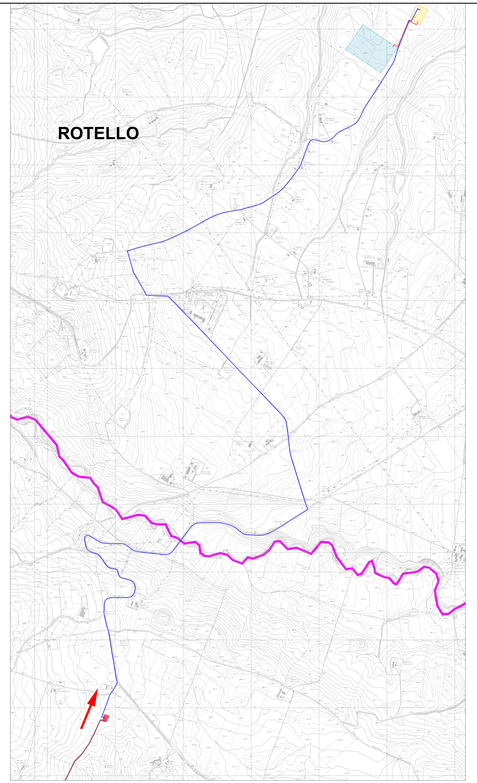

INQUADRAMENTO OPERE DI RETE SU CTR - *SCALA 1:10.000*

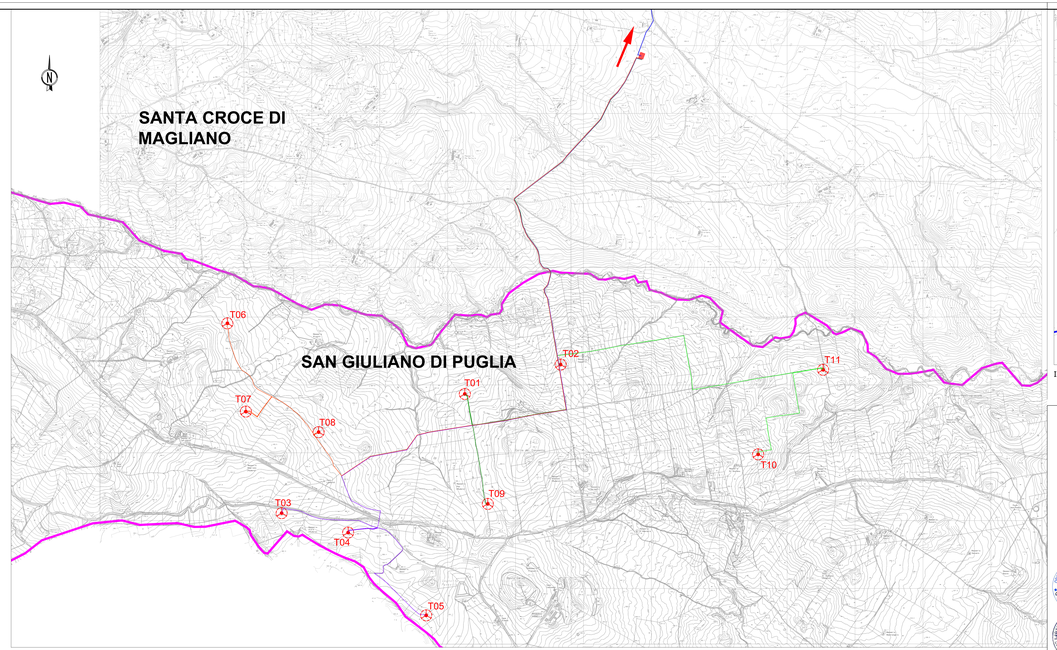

INQUADRAMENTO OPERE DI RETE SU CTR - *SCALA 1:10.000*

CONFINI COMUNALI

T09 AEROGENERATORE

SOTTOSTAZIONE UTENTE
DI PROGETTO 150/30 kV

STAZIONE RTN 380/150 kV ESISTENTE

CAVIDOTTO AT DI CONNESSIONE 150 KV

CAVIDOTTI MT DI VETTORIAMENTO 30 KV
SOTTOCAMPO 1 (T6, T7, T8)

CAVIDOTTI MT DI VETTORIAMENTO 30 KV
SOTTOCAMPO 2 (T1, T9, T2)

CAVIDOTTI MT DI VETTORIAMENTO 30 KV
SOTTOCAMPO 3 (T3, T4, T5)

CAVIDOTTI MT DI VETTORIAMENTO 30 KV
SOTTOCAMPO 4 (T10, T11)

INDIVIDUAZIONE STALLO - *SCALA 1:2.000*

Fred.Olsen Renewables AS

FRED. OLSEN RENEWABLES ITALY S.r.l.
VIALE CASTRO PRETORIO 122 - 00185 ROMA (RM)

PROGETTO PER LA REALIZZAZIONE DI UN IMPIANTO PER LA PRODUZIONE DI ENERGIA MEDIANTE LO SFRUTTAMENTO DEL VENTO NEL TERRITORIO COMUNALE DI SAN GIULIANO DI PUGLIA (CB) E SANTA CROCE DI MAGLIANO (CB)

PROGETTO DEFINITIVO
prima emissione - luglio 2021

REV.	DATA	DESCRIZIONE:
1	mag 2022	

PROGETTAZIONE

Engeo
Engineering

via Virgo c/o Fiera del Levante Pad.128 - BARI (BA)
ing. Sebastino GIOTTA - ing. Fabio PACCAPELO
ing. Francesca SACCASILA - geom. Raffaele TISTI

ARCHITETTURA E PAESAGGIO

VINCI&GIOVANI
arch. Vincenzo RUSSO
via Puglie n.8 - Cerignola (FG)

IMPIANTI ELETTRICI
Ing. Roberto DI MONTE

GEOLOGIA
geol. Pietro PEPE

ACUSTICA
Ing. Francesco PAPEO

ARCHEOLOGIA
dr.ssa archeol. Domenica CARRASSO

DOMENICA CARRASSO
Dott.ssa Archeologa
Via Ugo La Malfa, 4
71036 SAN severo (FG)
P.I. 03713130719

STUDIO PEDO-AGRONOMICO
dr.ssa Lucia PESOLA - dr. Rocco LABADESSA

ASPETTI FAUNISTICI
dott. nat. Fabio MAESTRONGIOLA

PD.G. ELABORATI GRAFICI
EG.5 STAZIONE DI TRASFORMAZIONE UTENTE
EG.5.1 INQUADRAMENTO GENERALE
scala 1:25.000 - 1:10.000