Fred.Olsen Renewables AS

FRED. OLSEN RENEWABLES ITALY s.r.l.
VIALE CASTRO PRETORIO 122 - 00185 ROMA (RM)

PROGETTO PER LA REALIZZAZIONE DI UN IMPIANTO PER LA PRODUZIONE DI ENERGIA MEDIANTE LO SFRUTTAMENTO DEL VENTO NEL TERRITORIO COMUNALE DI SAN GIULIANO DI PUGLIA (CB) E SANTA CROCE DI MAGLIANO (CB)

PROGETTO DEFINITIVO

(prima emissione: luglio 2021)

REV.	DATA	DESCRIZIONE
0	07-10-2021	

PROGETTAZIONE

Engeo

Via Vinga c/o Parco del Levante Part 120 - BARI (BA)
ing. Sebastio GIOTTA - ing. Fabio PICCAPELLO
ing. Giuseppe CAPOCASALE - geom. Raffaele NIRO

ARCHITETTURA E PAESAGGIO

STUDIO ARCHITETTURA
arch. Vincenzo RUSSO
via Pugliano 6 - Campobasso

IMPIANTI ELETTRICI
ing. Rossana DI MONTE

GEOLOGIA
prof. Pietro PEPE

ACUSTICA
ing. Francesco PAPEO

ARCHEOLOGIA
dr.ssa archeol. Domenica CAPRARA

STUDIO PEDO-AGRONOMICO
dr.ssa Lucia PISSOLA - dr. Rocco LIMBRUNO

ASPETTI FAUNISTICI
dott. nat. Fabio MASTROPASQUA

PD.AMB. INTERVENTI DI COMPENSAZIONE E VALORIZZAZIONE
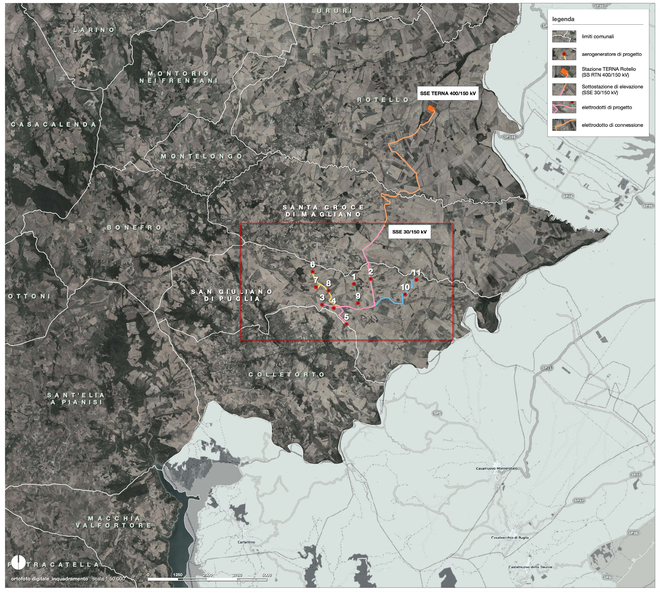
AMB.3. Lettura impatto/vincolo e rilievo fotografico - scala 1:50.000, 1:10.000, 1:2.000