

Prospetto A

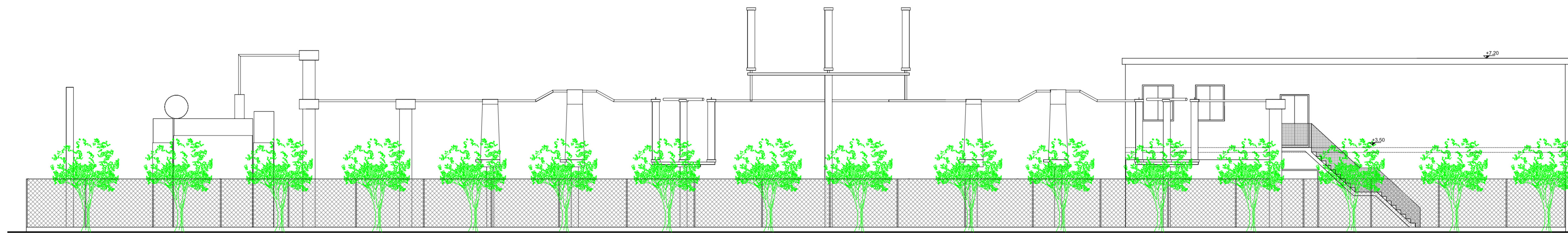

Prospetto C

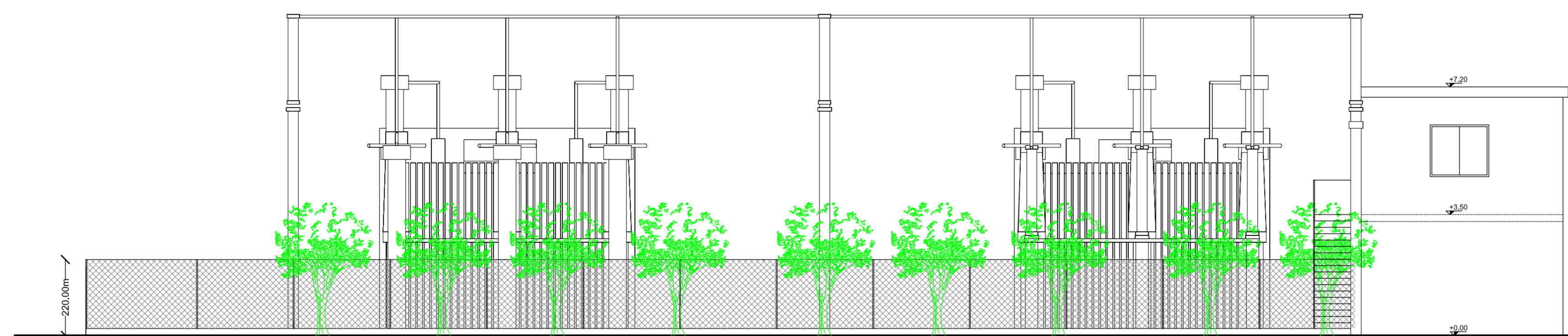

Prospetto B

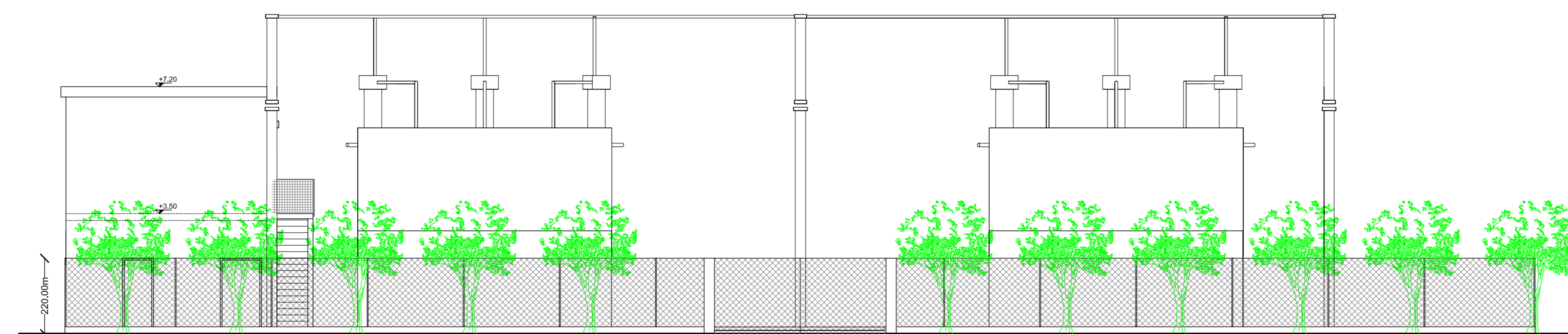

Prospetto D

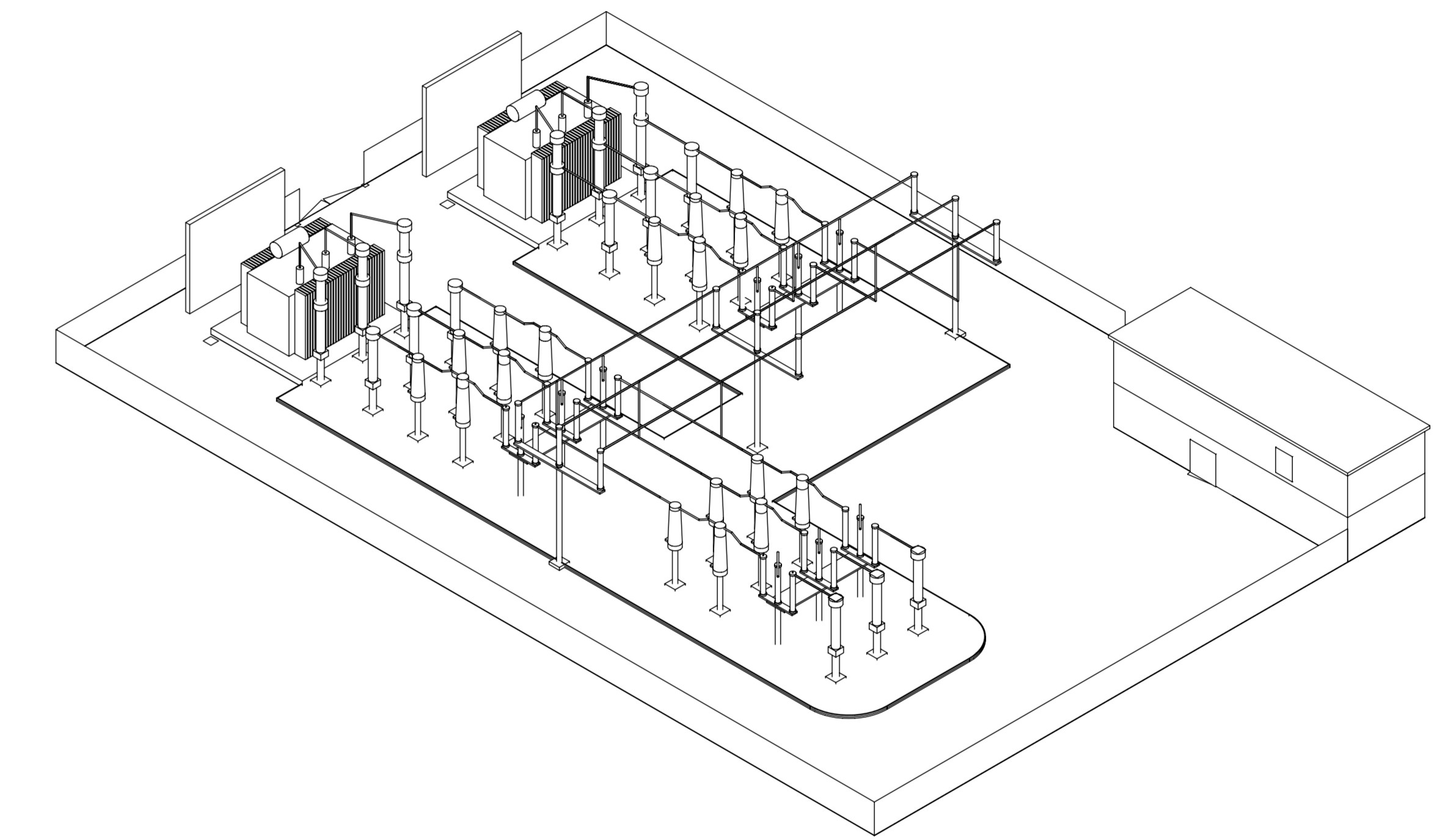
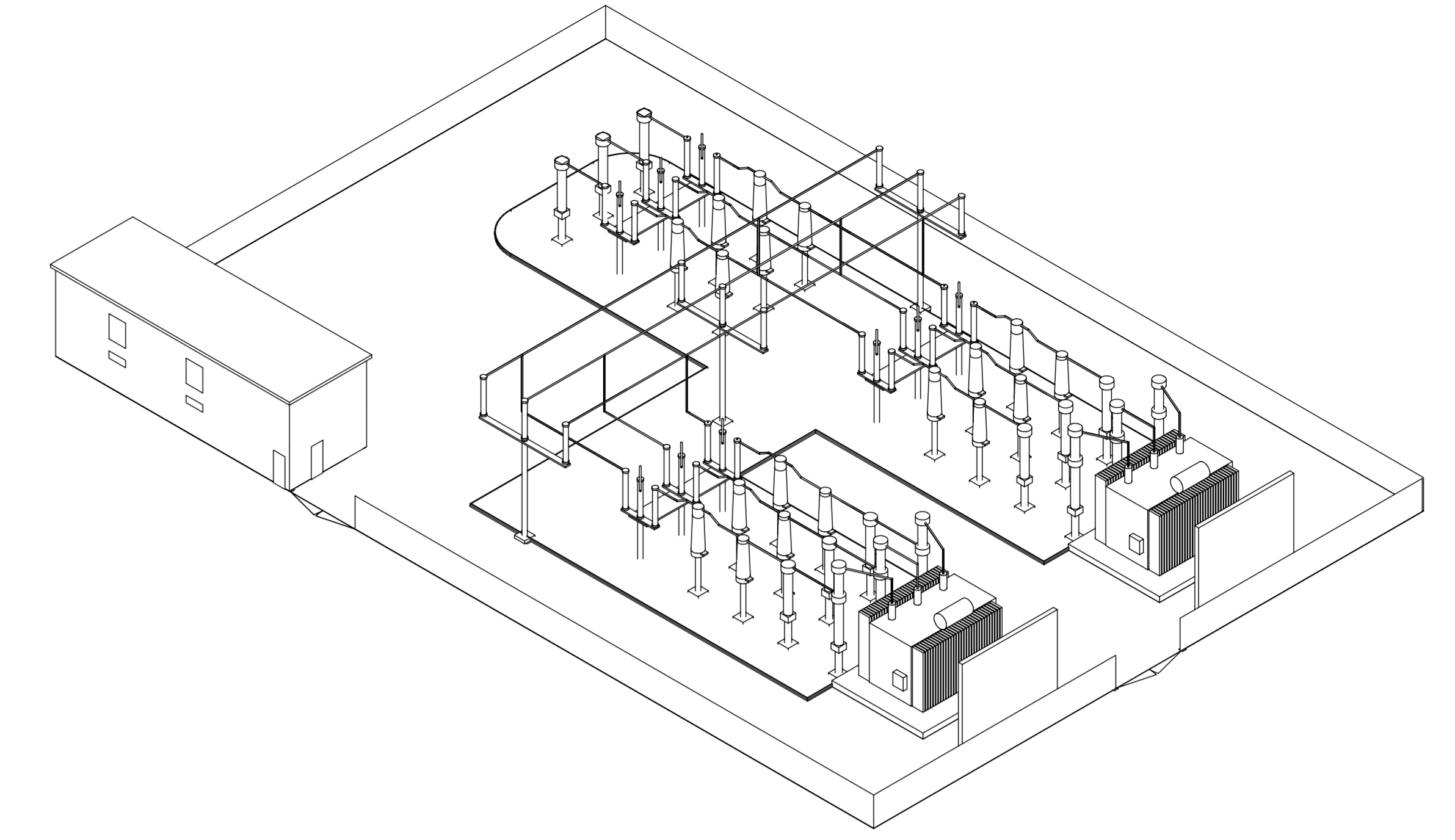

**REGIONE SICILIANA
COMUNE DI BUTERA**



00	22/11/08	R	EMISSIONE						
REV.	DATA EMISSIONE	CODICE VERSIONE	DESCRIZIONE REVISIONE	PREPARATO DA: M. M. M.	CONTROLLATO DA: M. M. M.	APPROVATO DA: M. M. M.			

**PARCO EOLICO OFFSHORE
DEL GOLFO DI GELA**

LOCUTE: N
W
S

STILO: SOTTOSTAZIONE DI TRASMORMAZIONE PROSPETTI

PROGETTO	97758	EMISSO DA	SPAZIO AL PROGETTO	FORMATO	A1	SCALA	1:100
DOCUMENTO N°	97758SPEC012	FOGLIO	1	DI	1		

INFORMAZIONE RISERVATE. DA NON UTILIZZARE PER SCOPI DIVERSI DA QUELLI PER CUI SONO STATE FORNITE. STAMPARE A COLORE.

spazio al progetto s.r.l.
Via Franz Listz, 29 - 00145 Palermo - Tel/Fax +39 0916820254
e.mail info@spazioalprogetto.com