

STRALCIO PRG COMUNE DI ORTA NOVA

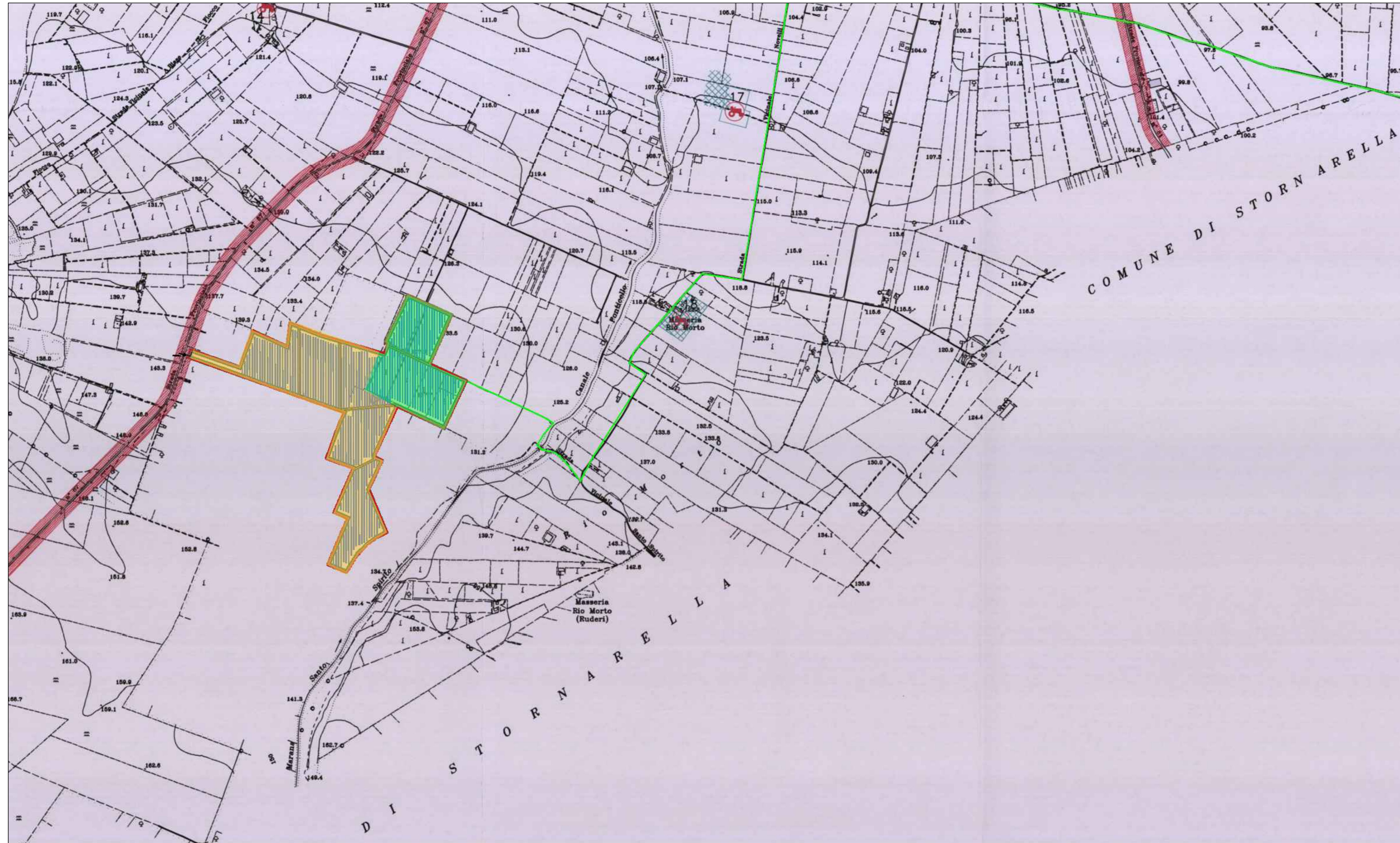

LEGENDA

LEGENDA	
	STAZIONE PRIMARIA ENEL
	IMPIANTI DI DEPURAZIONE
	FASCIA DI RISPETTO STRADALE ED AUTOSTRADALE
	FASCIA DI RISPETTO FERROVIARIO
	ZONA A1
	ZONA A2
	ZONA B1
	ZONA B2
	ZONA B3
	ZONA C
	D1 - P.I.P. APPROVATO
	D2 - P.I.P. ADOTTATO
	D3 - AREE PER INSEDIAMENTI PRODUTTIVI DI PROGETTO
	D4 - INSEDIAMENTI PRODUTTIVI ESISTENTI
	E - AREE A PREVALENTE DESTINAZIONE AGRICOLA
	E1 - AREA E NUCLEI AGRICOLI DI INTERESSE AGRITURISTICO
	F1 - AREA PER ISTRUZIONE
	F2 - AREA PER ATTREZZATURE DI INTERESSE COMUNE
	F3 - AREE VERDE ATTREZZATO
	F4 - AREE PARCHEGGI
	F5 - AREE VERDE ATTREZZATO DI PUBBLICO INTERESSE
	F6 - CIMITERO ESISTENTE
	F7 - AMPLIAMENTO CIMITERO
	F8 - AREA DI RISPETTO CIMITERIALE
	F9 - AREE A STANDARDS PER ATTIVITA' PRODUTTIVE
	F10 - AREA PER ATTREZZATURE DI PARTICOLARE INTERESSE
	STAZIONE PRIMARIA ENEL
	IMPIANTI DI DEPURAZIONE
	LIMITE FASCIA DI RISPETTO STRADALE
	VEREDE RISPETTO STRADALE
	LIMITE AREA URBANA P.R.G.
	LIMITE DI P.d.f.
	PONTE SULLA FERROVIA ADRIATICA
	MASSERIE - NUCLEI AGRICOLI
	1-BARCHETTA
	2-NUOVA
	3-BARDELLI
	4-CAFIERO DI ZEZZA
	5-FICORA DI FILIASI
	6-FICORA DEL DUCA
	7-PADULETTA
	8-CAMPANELLA
	9-PALATA VECCHIA
	10-PALATA NUOVA
	11-PASTA DELLE CANNE
	12-MASCITELLI
	13-GRASSANO
	14-DURANDO
	15-CAMPESE
	16-S.SPIRITO
	17-PAOLLILLO
	18-RIO MORTO
	19-TORO
	20-FERRANTI
	21-MARCHITTO
	22-S.MARCO
	23-S.SPIRITO GRANDE
	24-S.SPIRITO PICCOLO

	CAMPO FOTVOLTAICO RICADENTE NEL COMUNE DI STORNARELLA
	CAMPO FOTVOLTAICO RICADENTE NEL COMUNE DI ORTANOVA
	STAZIONE UTENZA RICADENTE NEL COMUNE DI STORNARA

Studio di Ingegneria

 Ing. Nicola Roselli - Via De' Mei, 19 86039 Termoli (CB)
 Tel. 333788752 - em. ai: ing.nicola.roselli@gm.ait.com

REGIONE PUGLIA
Comuni di Stornarella e Ortanova
Provincia di Foggia

PROGETTO DEFINITIVO

AUTORIZZAZIONE UNICA AI SENSI DEL DLGS 29/12/2003 n.387 RELATIVA ALLA COSTRUZIONE ED ALL'ESERCIZIO DELL'IMPIANTO DI PRODUZIONE DI ENERGIA ELETTRICA DA FONTE FOTVOLTAICA E DELLE RELATIVE OPERE ED INFRASTRUTTURE CONNESSE DELLA POTENZA NOMINALE MASSIMA DI 24,0 MW SITO NEI COMUNI DI ORTA NOVA E STORNARELLA.

TITOLO TAVOLA
 PRG Comune di Orta Nova-Tavola di azzonamento Comune di Orta Nova

PROGETTAZIONE	PROPONENTE	SPAZIO RISERVATO AGLI ENTI
<p>PROGETTO Ing. Nicola ROSELLI</p> <p>CONSULENZA PER IL PAESAGGIO Arch. Gerardo FRATIANNI</p> <p>CONSULENZE E COLLABORAZIONI Archeol. Gerardo FRATIANNI Dott. Massimo MACCHIAROLA Ing. Elvio MURETTA Geol. Vito PLESCIA</p>	<p>LIMES 26 S.R.L. SEDE LEGALE PISTOIA, cap 59100 via Manzoni n° 41 P.IVA 18537760968 Rappresentante legale dott. Cristiano Spiliati.</p>	

4.1_11.1

FILE: QHSS18_4.1_11.1_ELABORATO CARTOGRAFICO

CODICE PROGETTO
QHSS18

SCALA
1:10.000

REVISIONE	DATA	DESCRIZIONE REVISIONE	REDATTO	VERIFICATO	APPROVATO
A	10/03/2020	EMISSIONE	DI-DONATO	SALOME	ROSELLI
B	DATA				
C	DATA				
D	DATA				
E	DATA				
F	DATA				

Tutti i diritti sono riservati. E' vietata qualsiasi utilizzazione, totale o parziale, senza previa autorizzazione