

# INQUADRAMENTO TERRITORIALE CENTRALE FOTOVOLTAICA SU CARTA AREE NON IDONEE FER Reg. Reg. 24/2010

## LEGENDA

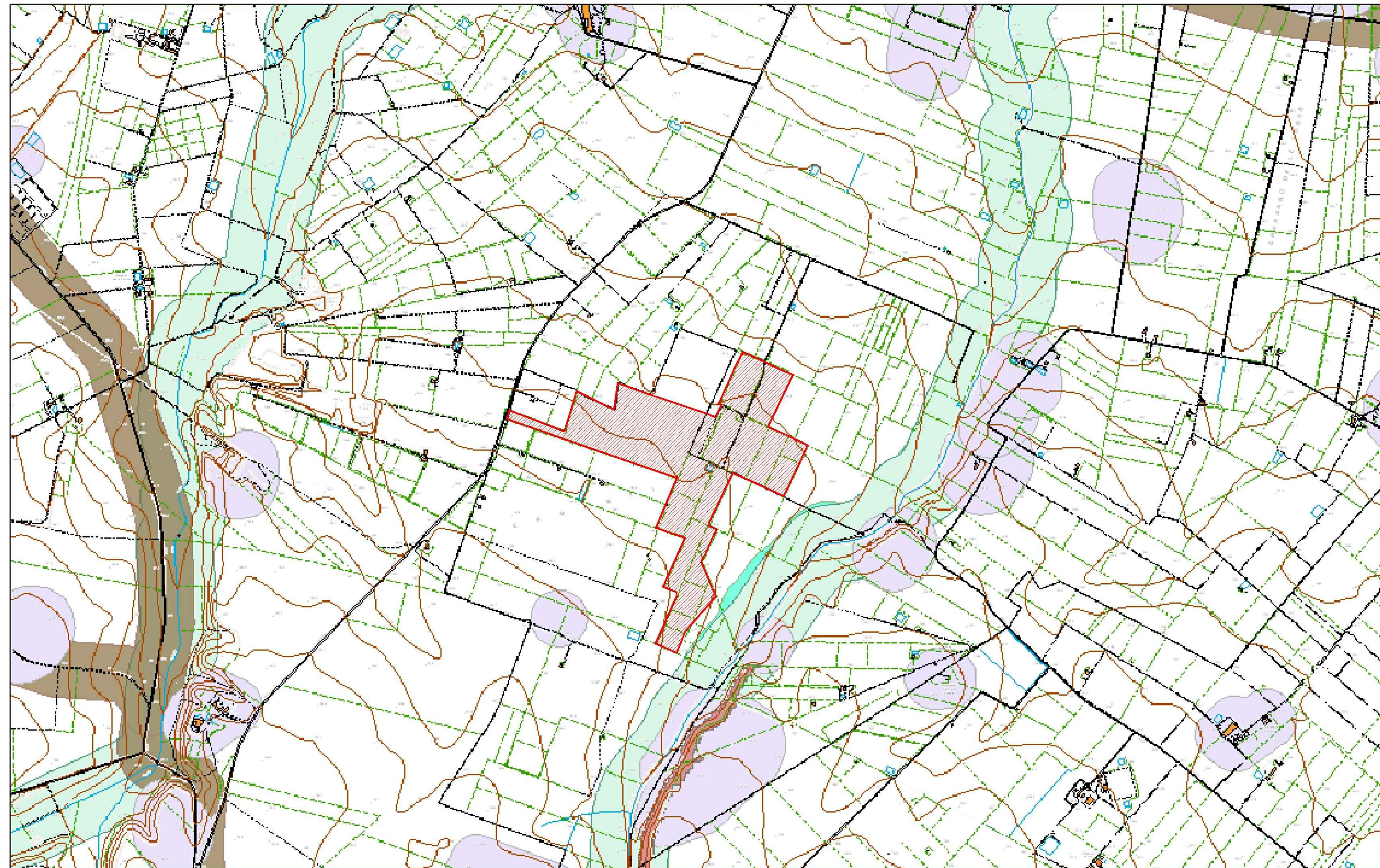

- Aree Protette Nazionali-Regionali**
  - Riserva Naturale Regionale Orientata
- Zone S.I.C. e Zone Z.P.S**
  - S.I.C.
- Sistema di naturalità**
  - principale
  - secondario
- Connessioni**
  - fluviali-residuali
  - corso d'acqua episodico
- Altre aree**
  - Nuclei naturali isolati
- Aree Tutelate per legge (art. 142 D.Lgs.42/'04)**
  - Territori costieri fino a 300 m.
  - Fiumi Torrenti e corsi d'acqua fino a 150 m.
  - Boschi con buffer di 100 m.
  - Zone archeologiche con buffer di 100 m.
- PAI Puglia**
  - Pericolosità idraulica - MP
  - Pericolosità idraulica - AP
  - Pericolosità geomorfologica - PG2
  - Pericolosità geomorfologica - PG3
- P.U.T.T./p.**
  - Ate A
  - Ate B
  - Beni Culturali con 100 m. (parte II D.Lgs.42/'04)
  - Immobili e aree dichiarate di notevole interesse pubblico(art.136 D.Lgs 42/'04)
  - Segnalazioni Carta dei Beni con buffer di 100 m.
  - Lame e gravine
  - Versanti
  - Zone IBA

**Studio di Ingegneria**



Ing. Nicola Roselli Via Dei Meli, 19 86039 Termoli (CB)  
Tel. 3333788752 em ail. ing.nicolaroselli@gm ail.com

**REGIONE PUGLIA**  
**Comuni di Stornarella e Ortanova**  
**Provincia di Foggia**

PROGETTO DEFINITIVO

AUTORIZZAZIONE UNICA AI SENSI DEL DLGS 29/12/2003 n.387 RELATIVA ALLA COSTRUZIONE ED ALL'ESERCIZIO DELL'IMPIANTO DI PRODUZIONE DI ENERGIA ELETTRICA DA FONTE FOTOVOLTAICA E DELLE RELATIVE OPERE ED INFRASTRUTTURE CONNESSE DELLA POTENZA NOMINALE MASSIMA DI 24,0 MW SITO NEI COMUNI DI ORTA NOVA E STORNARELLA.

TITOLO TAVOLA  
Inquadramento Territoriale su carta aree non idonee FER Reg. Reg. 24/2010

PROGETTAZIONE	PROPONENTE	SPAZIO RISERVATO AGLI ENTI
<p>PROGETTAZIONE Ing. Nicola Roselli Via Dei Meli, 19 01100 Termoli (CB)</p> <p>CONSULENZA PER IL PAESAGGIO Arch. Gianluca Di DONATO</p> <p>CONSULENZE E COLLABORAZIONI Archeol. Gerardo FRATIANNI Dott. Massimo MACCHIAROLA Ing. Elvio MURETTA Geol. Vito PLESCIA</p>	<p><b>LIMES 26 S.R.L.</b> SEDE LEGALE Milano, cap 20121 via Manzoni n° 41 P.IVA 10537760968, Rappresentante legale dott. Cristiano Spillati.</p>	<p>SPAZIO RISERVATO AGLI ENTI</p>

**4.1\_13** FILE

QHSS18\_4.1\_13\_ELABORATO CARTOGRAFICO

CODICE PROGETTO  
QHSS18

SCALA  
1:10.000

REVISIONE	DATA	DESCRIZIONE REVISIONE	REDATTO	VERIFICATO	APPROVATO
A	10/03/2020	EMISSIONE	DI-DONATO	SALOME	ROSELLI
B	DATA				
C	DATA				
D	DATA				
E	DATA				
F	DATA				

Tutti i diritti sono riservati. È vietata qualsiasi utilizzazione, totale o parziale, senza previa autorizzazione