

6.1 STRUTTURA IDRO-GEO-MORFOLOGICA

6.1.2 Componenti idrogeologiche

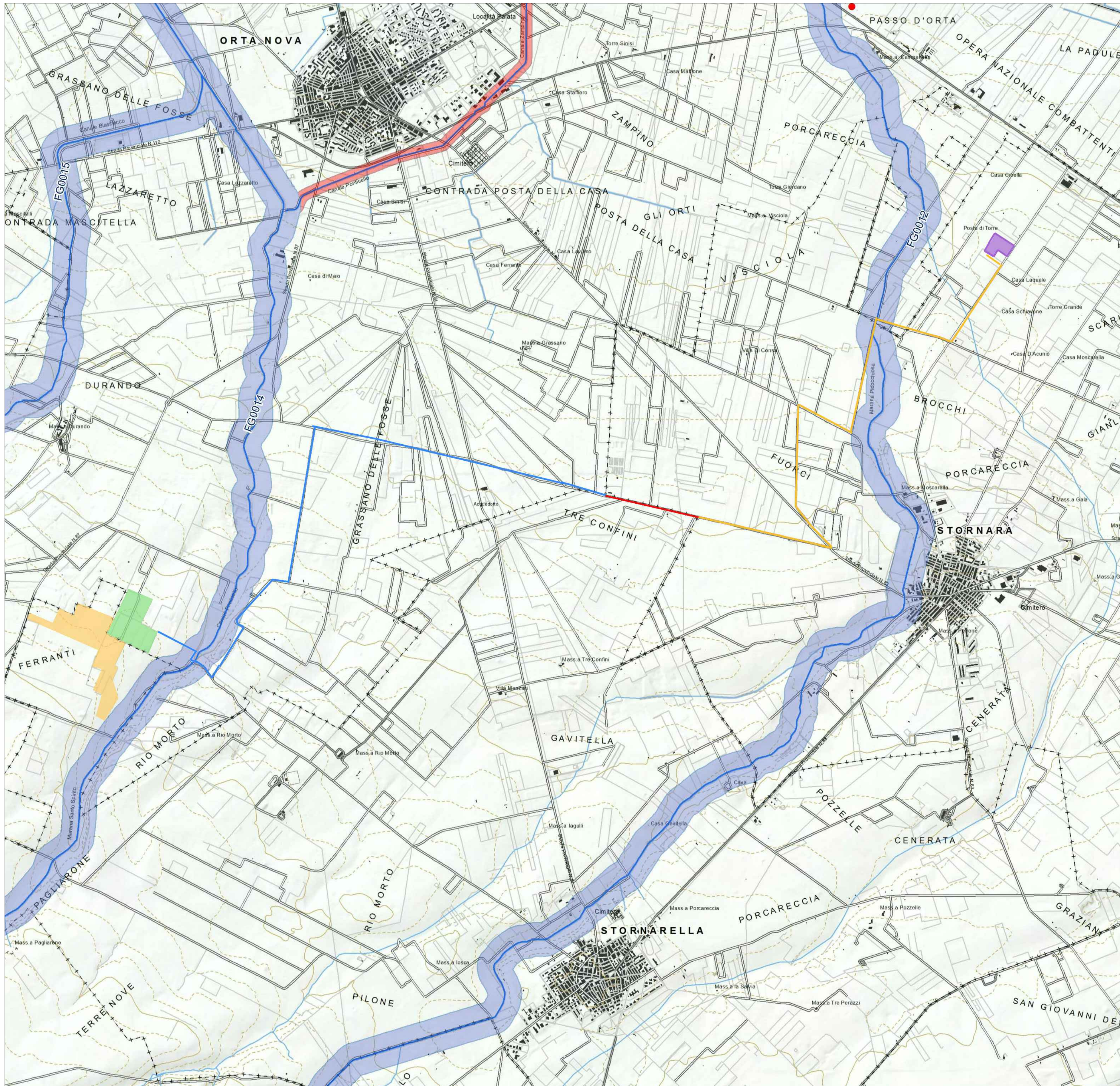

LEGENDA

6.1.2 Componenti idrogeologiche

Beni paesaggistici

- Territori costieri
- Territori contermini ai laghi
- Fiumi e torrenti, acque pubbliche

Ulteriori contesti paesaggistici

- Sorgenti
- Reticolo idrografico di connessione della R.E.R.
- Vincolo idrogeologico

CAEMPO FOTVOLTAICO RICADENTE NEL COMUNE DI STORNARELLA

CAEMPO FOTVOLTAICO RICADENTE NEL COMUNE DI ORTANOVA

STAZIONE UTENZA RICADENTE NEL COMUNE DI STORNARELLA

TRACCIATO CAVIDOTTO INTERRATO RICADENTE NEL COMUNE DI ORTANOVA

TRACCIATO CAVIDOTTO INTERRATO RICADENTE NEL COMUNE DI STORNARELLA

TRACCIATO CAVIDOTTO INTERRATO RICADENTE NEL COMUNE DI STORNARELLA

6.1.2 - Componenti idrogeologiche	art. 40	Indirizzi / Direttive	art. 43 / art. 44			
BP - Territori costieri (300m)	art. 142, co. 1, lett. e)	art. 41-1)	Prescrizioni	art. 45	BP_142_A_300m	No
BP - Territori contermini ai laghi (300m)	art. 142, co. 1, lett. b)	art. 41-2)	Prescrizioni	art. 45	BP_142_B_300m	No
BP - Fiumi, torrenti, corsi d'acqua iscritti negli elenchi delle acque pubbliche (150m)	art. 142, co. 1, lett. g)	art. 41-3)	Prescrizioni	art. 46	BP_142_C_150m	No
UCP - Reticolo idrografico di connessione della R.E.R. (100m)	art. 143, co. 1, lett. e)	art. 42-1)	Misure di salvaguardia e utilizzazione	art. 47	UCP_connessioneRER 100m	No
UCP - Sorgenti (25m)	art. 143, co. 1, lett. e)	art. 42 - 2)	Misure di salvaguardia e utilizzazione	art. 48	UCP_Sorgenti_25m	No
UCP - Aree soggette a vincolo idrogeologico	art. 143, co. 1, lett. e)	art. 42 - 3)	n.p. (si applicano solo indirizzi e direttive)		UCP_Vincolo idrogeologico	No

Studio di Ingegneria

Ing. Nicola Roselli Via Dei Meli, 19 86039 Termoli (CB)
Tel. 3333788752 em ail: ing.nicola.roselli@gm ail.com

REGIONE PUGLIA
Comuni di Stornarella e Ortanova
Provincia di Foggia

PROGETTO DEFINITIVO

AUTORIZZAZIONE UNICA AI SENSI DEL DLGS 29/12/2003 n.387 RELATIVA ALLA COSTRUZIONE ED ALL'ESERCIZIO DELL'IMPIANTO DI PRODUZIONE DI ENERGIA ELETTRICA DA FONTE FOTOVOLTAICA E DELLE RELATIVE OPERE ED INFRASTRUTTURE CONNESSE DELLA POTENZA NOMINALE MASSIMA DI 24,0 MW SITO NEI COMUNI DI ORTANOVA E STORNARELLA.

TITOLO TAVOLA
PPTR Regione Puglia 6.1.2 Componenti idrogeologiche

PROGETTAZIONE	PROPONENTE	SPAZIO RISERVATO AGLI ENTI
 Ing. Nicola ROSELLI Consulente per il PAESAGGIO Arch. Giuseppina DI DONATO	LIMES 26 S.R.L. SEDE LEGALE Milano, cap 20121 via Manzoni n° 41 P.IVA 10537760968, Rappresentante legale dott. Cristiano Spiliati.	

CONSULENZE E COLLABORAZIONI
 Archeol. Gerardo FRATIANNI
 Dott. Massimo MACCHIAROLA
 Ing. Elvio MURETTA
 Geol. Vito PLESCIA

4.1_7.2	FILE QHSS18_4.1.7.2_ELABORATO CARTOGRAFICO	CODICE PROGETTO QHSS18	SCALA 1:20.000
----------------	---	---------------------------	-------------------

REVISIONE	DATA	DESCRIZIONE REVISIONE	REDATTO	VERIFICATO	APPROVATO
A	10/03/2020	EMISSIONE	DI-DONATO	SALOME	ROSELLI
B	DATA				
C	DATA				
D	DATA				
E	DATA				

Tutti i diritti sono riservati. È vietata qualsiasi utilizzazione, totale o parziale, senza previa autorizzazione