

6.3 STRUTTURA ANTROPICA E STORICA CULTURALE

6.3.1 Componenti culturali e insediative

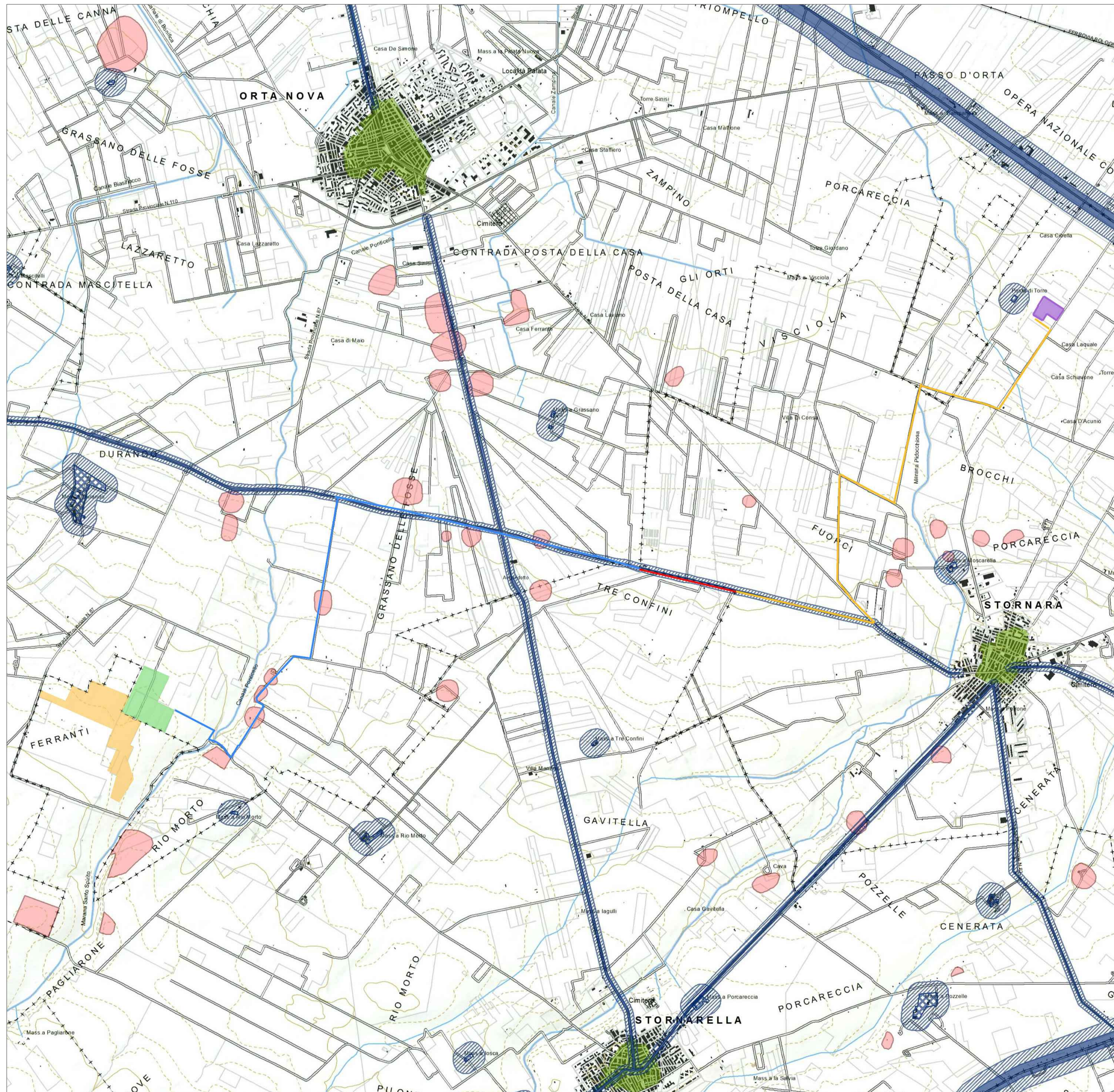

LEGENDA

6.3.2 Componenti dei valori percettivi

Ulteriori contesti paesaggistici

- Strade a valenza paesaggistica
- Strade panoramiche
- ▲ Luoghi panoramici
- Coni visuali

- CAMPO FOTOVOLTAICO RICADENTE NEL COMUNE DI STORNARELLA
- CAMPO FOTOVOLTAICO RICADENTE NEL COMUNE DI ORTANOVA
- STAZIONE UTENZA RICADENTE NEL COMUNE DI STORNARELLA
- TRACCIATO CAVIDOTTO INTERRATO RICADENTE NEL COMUNE DI ORTANOVA
- TRACCIATO CAVIDOTTO INTERRATO RICADENTE NEL COMUNE DI STORNARELLA
- TRACCIATO CAVIDOTTO INTERRATO RICADENTE NEL COMUNE DI STORNARELLA

	Codice del Paesaggio art.	NTA del PPTR		Rappresentazione cartografica formato shape (.shp)	Interferenza con i Campi Fotovoltaici	Interferenza con il caviddotto MT
		Definizione	Disposizioni normative			
6.3 - STRUTTURA ANTROPICA E STORICO-CULTURALE						
6.3.2 - Componenti dei valori percettivi		art. 84	Indirizzi / Direttive	art. 86 / art. 87		
UCP - Strade a valenza paesaggistica	art. 143, co. 1, lett. e)	art. 85-1)	Misure di salvaguardia e utilizzazione	art. 88	UCP_strade a valenza paesaggistica	NO opere di mitigazione visiva
UCP - Strade panoramiche	art. 143, co. 1, lett. e)	art. 85-2)	Misure di salvaguardia e utilizzazione	art. 88	UCP_strade panoramiche	No
UCP - Luoghi panoramici	art. 143, co. 1, lett. e)	art. 85-3)	Misure di salvaguardia e utilizzazione	art. 88	UCP_Luoghi panoramici	No
UCP - Coni visuali	art. 143, co. 1, lett. e)	art. 85-4)	Misure di salvaguardia e utilizzazione	art. 88	UCP_coni visuali	No

Studio di Ingegneria

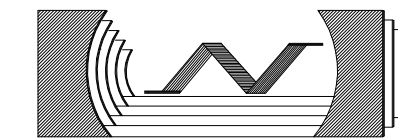

Ing. Nicola Roselli, Via Dei Mell. 19 86839 Termoli (CB)
Tel. 3333788752 em ail ing.nicolaroselli@gm ail.com

REGIONE PUGLIA
Comuni di Stornarella e Ortonova
Provincia di Foggia

PROGETTO DEFINITIVO

AUTORIZZAZIONE UNICA AI SENSI DEL DLGS 29/12/2003 n.387 RELATIVA ALLA COSTRUZIONE ED ALL'ESERCIZIO DELL'IMPIANTO DI PRODUZIONE DI ENERGIA ELETTRICA DA FONTE FOTOVOLTAICA E DELLE RELATIVE OPERE ED INFRASTRUTTURE CONNESSE DELLA POTENZA NOMINALE MASSIMA DI 24,0 MW SITO NEI COMUNI DI ORTANOVA E STORNARELLA.

TITOLO TAVOLA

PPTR Regione Puglia 6.3.2 Componenti dei valori percettivi

PROGETTAZIONE	PROPONENTE	SPAZIO RISERVATO AGLI ENTI
<p>PROGETTO PER Ing. Nicola ROSELLI Termoli (CB) Ing. Rocco SALOMI Termoli (CB)</p> <p>CONSULENZA PER IL PAESAGGIO Arch. Gianluca DI DONATO Termoli (CB)</p> <p>CONSULENZE E COLLABORAZIONI Archeol. Gerardo FRATIANNI Dott. Massimo MACCHIAROLA Ing. Elvio MURETTA Geol. Vito PLESCIA</p>	<p>LIMES 26 S.R.L. SEDE LEGALE Mottola, cap 20121 via Manzoni n° 41 P.IVA 10537760968, Rappresentante legale dott. Cristiano Spiliati.</p>	

4.1_7.6

FILE QBHSS18_4.1_7.6_ELABORATO CARTOGRAFICO

CODICE PROGETTO QBHSS18

SCALA 1:20.000

REVISIONE	DATA	DESCRIZIONE REVISIONE	REDATTO	VERIFICATO	APPROVATO
A	10/03/2020	EMISSIONE	DI-DONATO	SALOME	ROSELLI
B	DATA				
C	DATA				
D	DATA				
E	DATA				
F	DATA				

Tutti i diritti sono riservati. È vietata qualsiasi utilizzazione, totale o parziale, senza previa autorizzazione