Studio di Ingegneria

Ing. Nicola Roselli Via Del Mell,19 86039 Termoli (CB)
Tel. 3337398752 email ing.nicolaroselli@gmail.com

REGIONE PUGLIA
Comuni di Stornarella e Orta Nova
Provincia di Foggia

PROGETTO DEFINITIVO

AUTORIZZAZIONE UNICA AI SENSI DEL DLGS 29/12/2003 n.387 RELATIVA ALLA COSTRUZIONE ED ALL'ESERCIZIO DELL'IMPIANTO DI PRODUZIONE DI ENERGIA ELETTRICA DA FONTE FOTOVOLTAICA E DELLE RELATIVE OPERE ED INFRASTRUTTURE CONNESSE DELLA POTENZA NOMINALE MASSIMA DI 24,029 MW E DELLA POTENZA NOMINALE IN A.C. PARI A 21,00 MW SITO NEI COMUNI DI ORTA NOVA E STORNARELLA.

TITOLO TAVOLA
LINEA CAVO MT - ANALISI DEL TRACCIATO

PROGETTAZIONE	PROPONENTE	SPAZIO RISERVATO AGLI ENTI
PROGETTISTI Ing. Nicola ROSELLI Ing. Rocco SALOME PROGETTISTI PARTI ELETTRICHE Ing. Alessandro CORTI COLLABORAZIONE E COLLABORAZIONI Arch Gianluca DI DONATO Archeol. Gerardo FRATIANNI Dott. Massimo MACCHIAROLA Ing Elvio MURETTA Geol. Vito PLESCIA	**LIMES 26 S.R.L.** **SEDE LEGALE** Milano, cap 20121 via Manzoni n° 41 P.IVA 10537760968, Rappresentante legale dott. Cristiano Spillati.	

4.2.9_24	FILE QBHE018_4.2.9_27_LINEA CAVO MT - ANALISI DEL TRACCIATO	CODICE PROGETTO QBHE018	SCALA 1:3.000

REVISIONE	DATA	DESCRIZIONE REVISIONE	REDATTO	VERIFICATO	APPROVATO
A	10/03/2020	EMISSIONE	SALOME	LIMES26	LIMES26
B	DATA				
C	DATA				
D	DATA				
E	DATA				
F	DATA				

Tutti i diritti sono riservati. È vietata qualsiasi utilizzazione, totale o parziale, senza previa autorizzazione

LEGENDA

- LINEA CAVO MT
- CONNESSIONE IN AT
- AREA FUTURA SOTTOSTAZIONE TERNA
- CABINA UTENTE MT

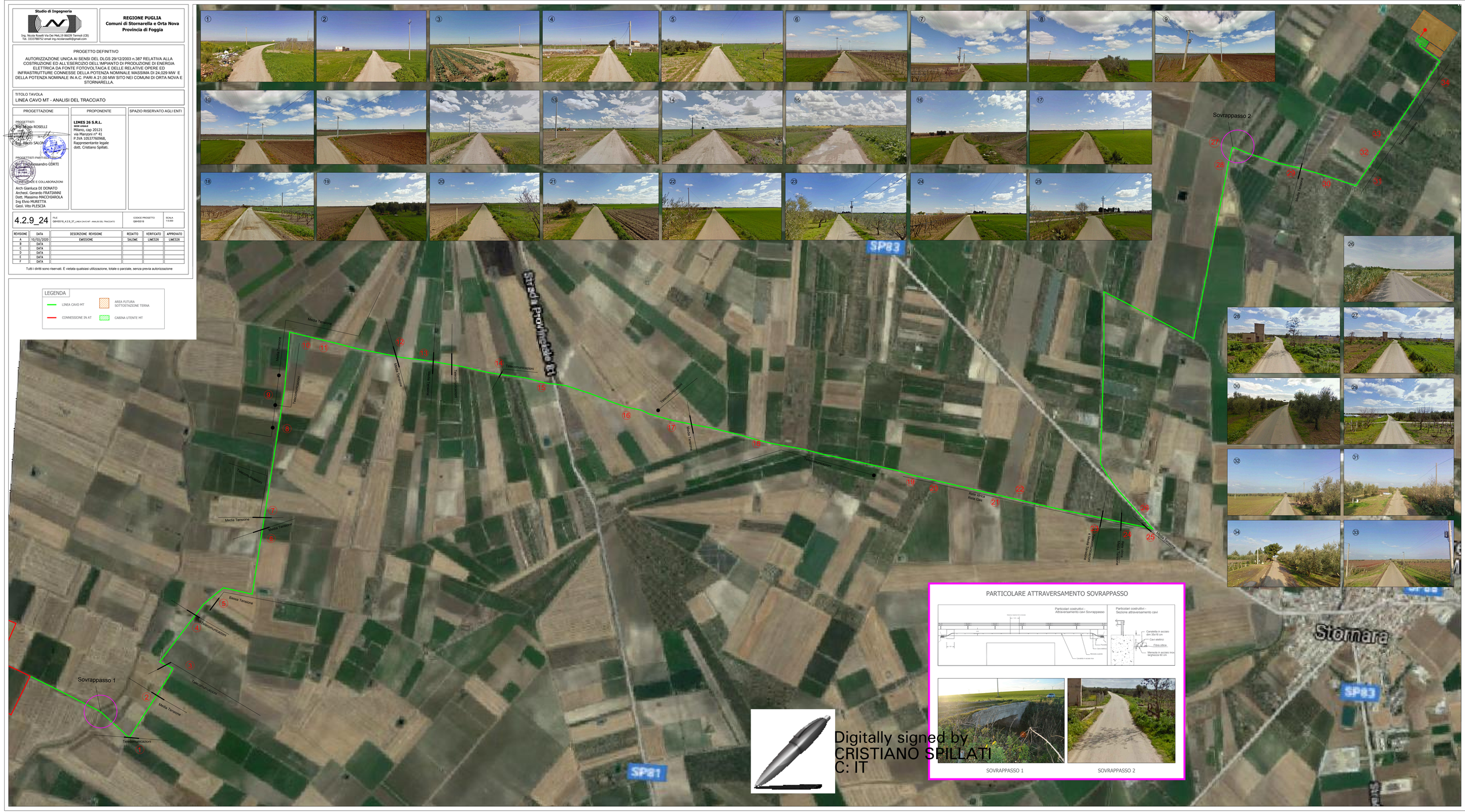

PARTICOLARE ATTRAVERSAMENTO SOVRAPPASSO

SOVRAPPASSO 1 SOVRAPPASSO 2

Digitally signed by
CRISTIANO SPILLATI
C: IT