Studio di Ingegneria

Ing. Nicola Rizzi via Dei Mu.Ci 28 86078 Trivento (CB)
Tel. 3332788752 mail: ing.nicolarizzi@gmail.com

REGIONE PUGLIA
Comuni di Stornarella e Ortanova
Provincia di Foggia

PROGETTO DEFINITIVO

AUTORIZZAZIONE UNICA AI SENSI DEL DLGS 29/12/2003 n 387 RELATIVA ALLA COSTRUZIONE ED ALL'ESERCIZIO DELL'IMPIANTO DI PRODUZIONE DI ENERGIA ELETTRICA DA FONTE FOTOVOLTAICA E DELLE RELATIVE OPERE ED INFRASTRUTTURE CONNESSE DELLA POTENZA NOMINALE MASSIMA DI 24,0 MW SITO NEI COMUNI DI ORTA NOVA E STORNARELLA.

TITOLO TAVOLA

Documentazione Fotografica

PROGETTAZIONE	PROPONENTE	SPAZIO RISERVATO AGLI ENTI
PROGETTISTA Dott. Ing. Nicola RIZZI Ordine degli Ingegneri della Provincia di Campobasso Sez. A n. 1 Dog. Rocco SALUCCI CONSULENZA PER L'AMBIENTE Arch. Giuliana SPERANZA CONSULENZE E COLLABORAZIONI Archeol. Gerardo FRATIANNI Dott. Massimo MACDONGIELA Ing Eva MORETTA Geol. Vito PLESCIA	**LIMES 26 S.R.L.** Regione Lazio Roma 00198 via Marcala n° 41 P.IVA 16137508968. Rappresentante legale dott. Cristiano Spillati	

4.3.5_1	FILE GR4551-R_4.3.5_1_Ut_TERVERI ELABORATI	CODICE PROGETTO GR4551-R	SCALA TAVOLA

REVISIONE	DATA	DESCRIZIONE REVISIONE		RIGATO	VERIFICATO	APPROVATO
A	15/10/2020	EMISSIONE		D.GRANO	SALOME	RIZZUTI
B	DATA					
C	DATA					
D	DATA					
E	DATA					
F	DATA					

Tutti i diritti sono riservati. È vietata qualsiasi utilizzazione, totale o parziale, senza previa autorizzazione

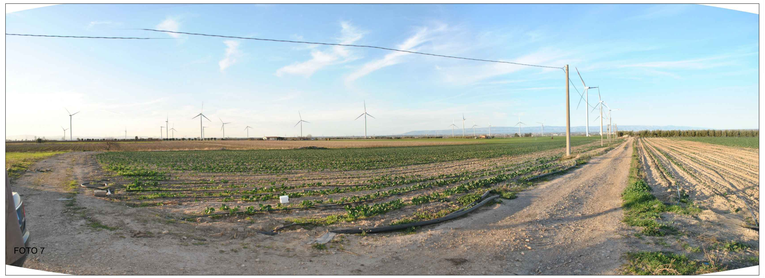

Digitally signed by CRISTIANO SPILLATI
C: IT