



PROGETTO RELATIVO ALLA COSTRUZIONE ED ESERCIZIO DI UN IMPIANTO DI PRODUZIONE DELL'ENERGIA ELETTRICA DA FONTE FOTOVOLTAICA AVENTE POTENZA IN IMMISSIONE PARI A 117,13 MW E POTENZA MODULI PARI A 140,70 MWp CON RELATIVO COLLEGAMENTO ALLA RETE ELETTRICA - IMPIANTO UBICATO IN AGRO DEI COMUNE DI GRAVINA DI PUGLIA E POGGIORSINI (BA)

ELABORATO  
Interferenze PUTTald\_2001

Livello Prog.	Codice Rintracciabilità	Tipo Doc.	Sez. elaborato	N° Foglio	Tot. Fogli	N° Elaborato	Data	Scala
PD	202001861	EG	01	1	1	01.03	30/11/2021	1:25000

REV.	DATA	OGGETTO DELLA MODIFICA	ESEGUITO	VERIFICATO	APPROVATO
00	30/11/2021	PRIMA EMISSIONE	MM	MA	GM

PROGETTAZIONE  
**PROIMA srl** TECNICO SPECIALISTA  
C.so Umberto, 590 - TEL. 85 - 4454053  
Eansione 1 - Ing. C  
65015 MON ESILVANO (PE) marcovolvearchitetto  
P. IVA/CF 02245089680 via D'Annunzio, 45 - Montesilvano (PE)  
C.F. e P.IVA 02245089680 info@marcovolvearchitetto.it  
C.so Umberto 590C  
65016 Montesilvano (PE)  
Tel. +39 0854.454.053  
amministrazione@proimastl - www.proimastl (TIMBRO E FIRMA)

SPAZIO RISERVATO AGLI ENTI  
RICHIEDENTE  
SERTEKH 1 S.R.L.  
C.F./P.IVA 03231640735  
VIALE MAGNA GRECIA 420/A  
74121 - TARANTO (TA)  
(TIMBRO E FIRMA PER BENESTARE)

- aree impianto agrivoltaico
- linea AT
- linea MT
- sottostazione di Genzano

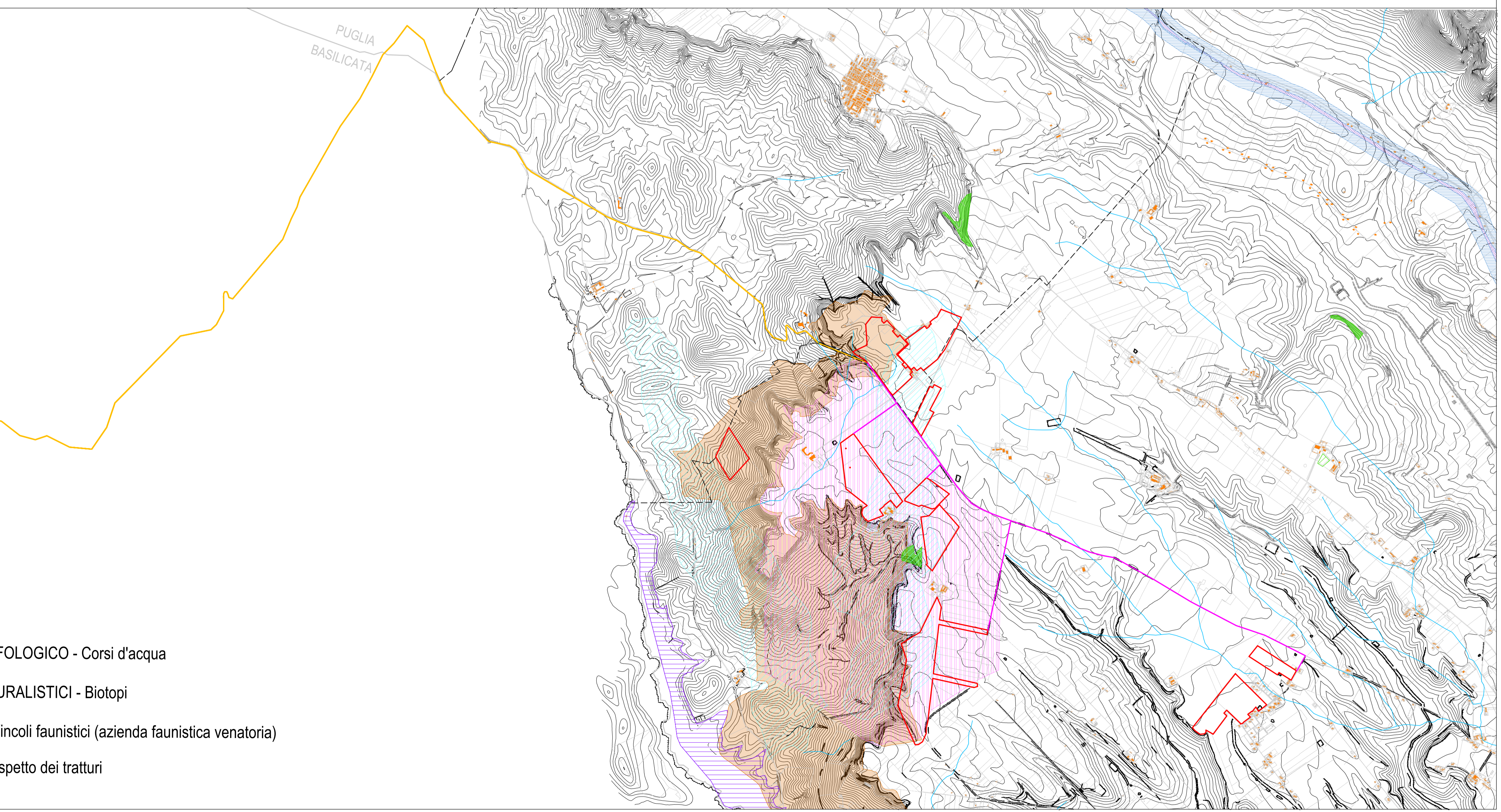

- BOTANICO - VEGETAZIONALI - Aree umide
- GEOMORFOLOGICO - Corsi d'acqua
- BOTANICO - VEGETAZIONALI - Boschi
- BENI NATURALISTICI - Biotopi
- VINCOLI RICOGNITIVI - vincolo idrogeologico
- ALTRO - Vincoli faunistici (azienda faunistica venatoria)
- Tratturi
- Fascia di rispetto dei tratturi