SCALA 1:10.000

SCALA 1:10.000

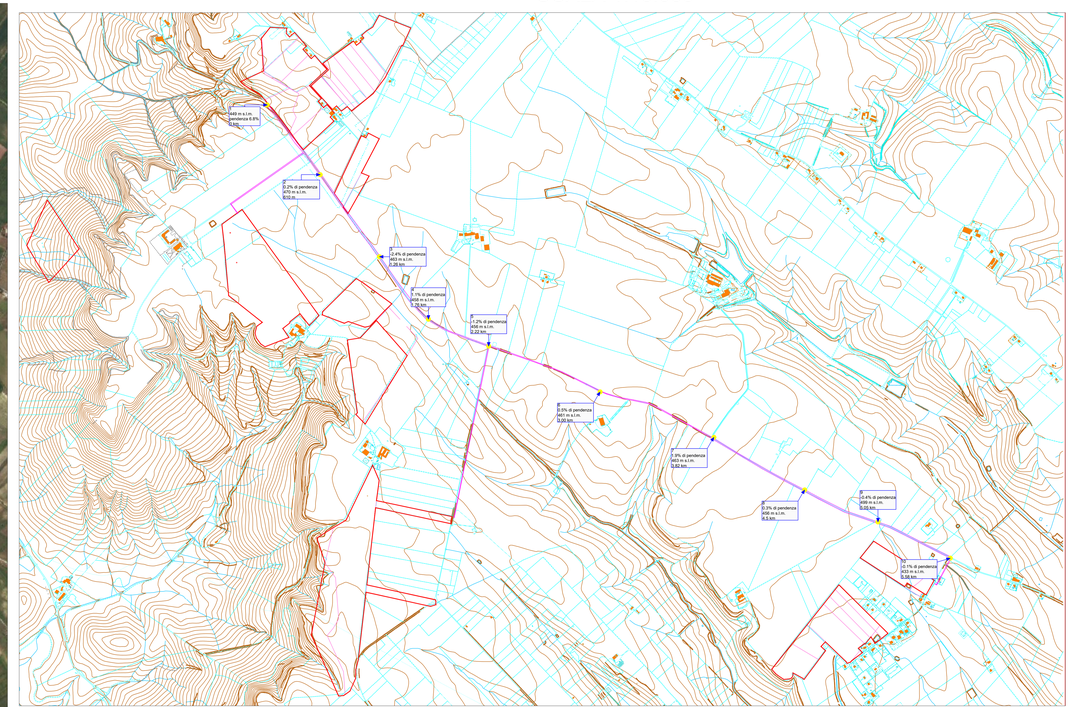

SCALA 1:200

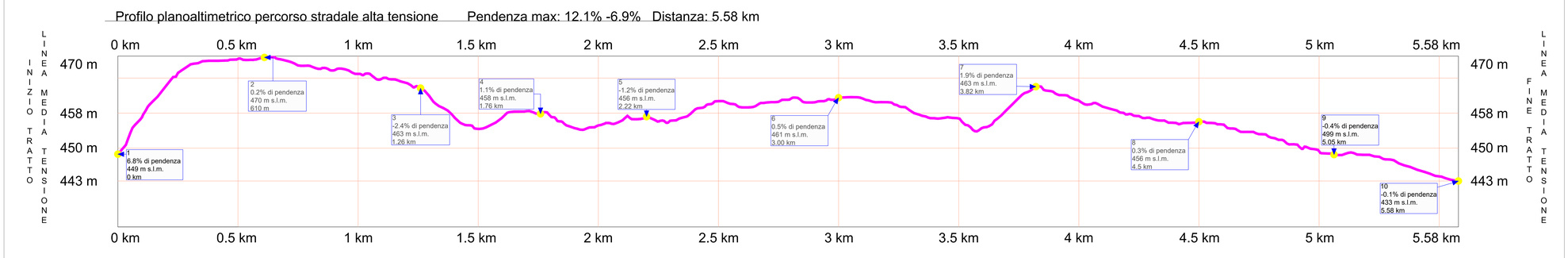

LOPEZ MARTINEZ LUIS
20.12.2021 15:54:59 UTC

Firmato digitalmente da: DI MATTEO GIOVANNI
Data: 07/12/2021 18:25:30

COMUNE DI GRAVINA IN PUGLIA | REGIONE PUGLIA | COMUNE DI POGGIORSINI

PROGETTO RELATIVO ALLA COSTRUZIONE ED ESERCIZIO DI UN IMPIANTO DI PRODUZIONE DELL'ENERGIA ELETTRICA DA FONTE FOTOVOLTAICA AVENTE POTENZA IN IMMISSIONE PARI A 117.13 MW E POTENZA MODULI PARI A 140.70 MWp CON RELATIVO COLLEGAMENTO ALLA RETE ELETTRICA - IMPIANTO UBICATO IN AGRO DEI COMUNE DI GRAVINA DI PUGLIA E POGGIORSINI (BA)

ELABORATO

RILIEVO PLANOALTIMETRICO DELLA LINEA DI MEDIA TENSIONE

Livello Progr.	Codice Rintracciabilità	Tipo Doc.	Sez. elaborato	N° Foglio	Tot. Fogli	N° Elaborato	Data	Scala
PD	2020018861	EG	05	1	1	EG_05.01.m	30/11/2021	Varie

REV.	DATA	OGGETTO DELLA MODIFICA	REDATTO	VERIFICATO	APPROVATO
0	30/11/2021	PRIMA EMISSIONE	CB	MA	GDM

PROGETTAZIONE
PROIMA SRL
C.F. e P.IVA 02240060680
C.so Umberto 190/C
85016 Morbegno (PE)
Tel. +39 0864.414.003
amministrazione@proima3 - www.proima3

PROIMA srl
C.so Umberto, 190/ - TEL. 85 - 4454053
Espansione 1 – Ing. C
85010 MONTEMILONE (PE)
P. IVA / CF 02240060680

TECNICO SPECIALISTA
GEOM. BEVILACQUA CARMINE
VIA TITO SERRA 25-FOGGIA-71121
C.F. e P.IVA 03995750712 - TEL.: 3802499348
Firmato digitalmente da
CARMINE BEVILACQUA
Data/Ora Ufficiale: 1 Dicembre 2021 09:00:00 GMT+01:00

(TIMBRO E FIRMA)

SPAZIO RISERVATO AGLI ENTI

RICHIEDENTE
BERTENI 1.5 R.L.
C.F./P.IVA 03231040735
VIALE MAGNA GRECIA 420/A
74121 - TARANTO (TA)

(TIMBRO E FIRMA PER BENESTARE)