

A 4.1 CARTA ARCHEOLOGICA, ANOMALIE E VINCOLISTICA

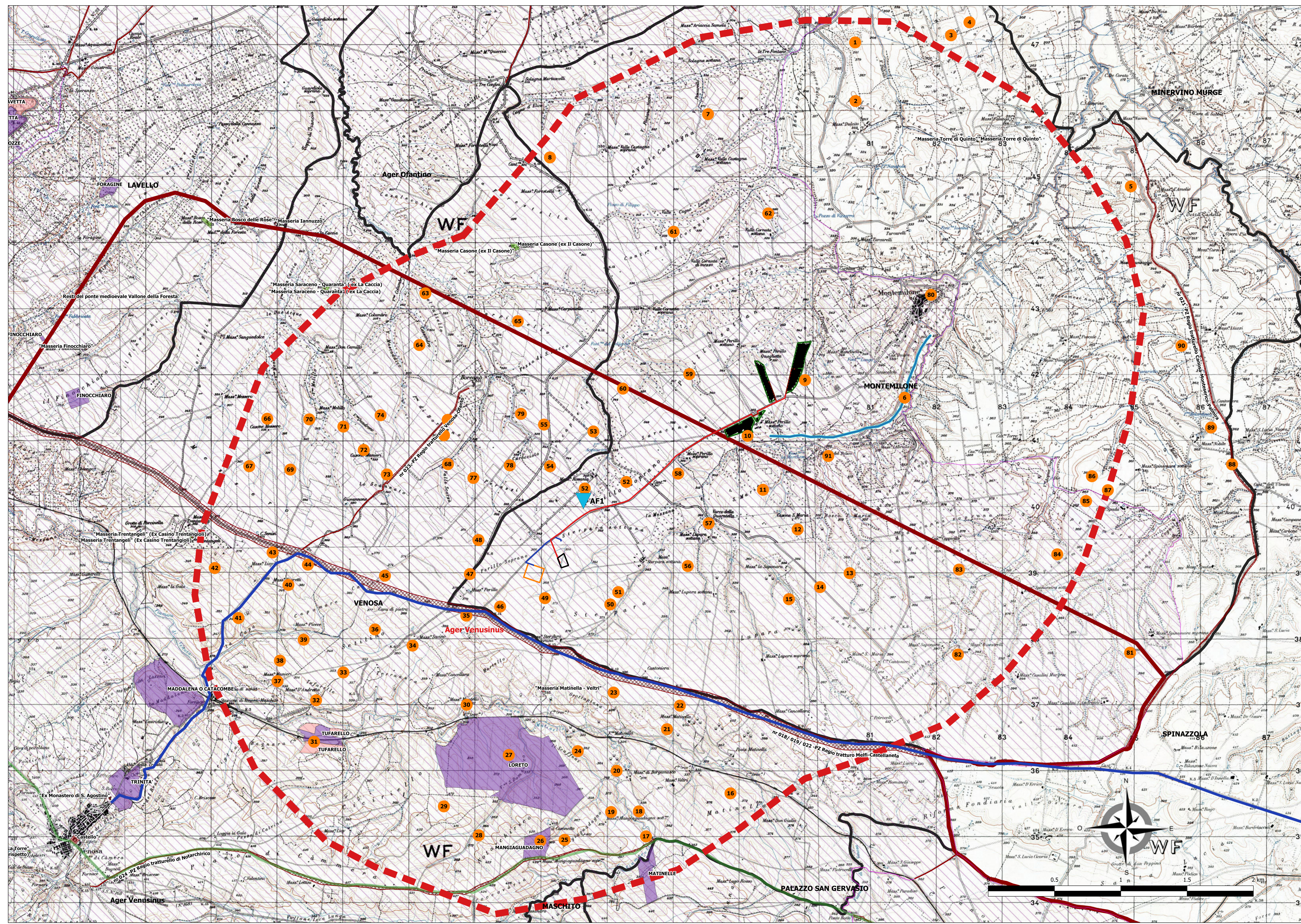

- PROGETTO**
- Impianto FV
 - Cavidotto_MT
 - Cavidotto_AT
 - Cabine di elevazione
 - Accumulatori
 - Condominio
 - Recinzione
 - Viabilità
 - SE Terna
- EVIDENZE ARCHEOLOGICHE**
- Evidenze Archeologiche schedate
 - ▼ Anomalia
 - Siti_MARCHI SABBATINI-AGER VENUSINUS I
 - Siti_MARCHI SABBATINI-AGER VENUSINUS II
 - Siti_VENUSIA
 - Via Appia_Ipotesi Nord_Marchi
 - Acquedotto Romano
- PPR BASILICATA -VINCOLISTICA**
- 1.3.2. Area di interesse archeologico
 - Beni-Archeologici-Tratturi-art-10
- Beni_Interesse_Archeologico_Art_10**
- D.Lgs.42/2004 Art. 45
 - D.Lgs.42/2004 Artt. 10-13
- beni_monumentali_art_10**
- art. 10 D.Lgs 42/2004
 - art. 45 D.Lgs 42/2004
 - Beni_Paesaggistici_art_136
 - beni_paesaggistici_art142m
 - Area indagine_5Km
 - Limiti Comunali

REGIONE BASILICATA 	PROVINCIA DI POTENZA 	COMUNE DI MONTEMILONE
PERILLOPUC		
Comune di Montemilone (PZ) Località "Masseria Perillo Quaglietta"		
Foglio: 27117 Particelle: varie		
PROGETTO DEFINITIVO		
per la realizzazione di un impianto agrovoltaico da ubicare nel comune di Montemilone (PZ) in località "Masseria Perillo Quaglietta", potenza nominale pari a 19,989 MW in DC e potenza in immissione pari a 18 MW AC, con sistema di accumulo da 10 MW, e delle relative opere di connessione alla RTN ricadenti nello stesso comune.		
AMBRA SOLARE 24 S.R.L. Via Tevere n. 41 - 00198 Roma (RM) P. IVA 16109721007 PEC: ambranolare24@regmail.it		
ELABORATO CARTA DELLE EVIDENZE ARCHEOLOGICHE, ANOMALIE E VINCOLISTICA		A4.1 1:20000
Tab. n° Data Mese Anno		
Elaborato per conto del procedimento di valutazione di impatto ambientale ai sensi dell'art. 442 del D.Lgs. 152/2006 e s.m.i.		
Spazio riservato agli Enti		
Il PROGETTISTA Studio d'ingegneria Dott. Ing. SAVERIO GRAMIGNA Via Cattedrale n. 17 70022 Altamura (BN) Codice degli Impianti di Beni n. 0412 PEC: savgrame@pec.abn.it Cell: 339812680		
Il TECNICO Dott.ssa LUCIA COLANGELO Via Mentore n. 1 - 85100 Potenza (PZ) E-mail: lucia.colangelo@pec.abn.it PEC: lucia.colangelo@pec.abn.it Cell: 349 9881560		
Il RESPONSABILE TECNICO Dott.ssa Architetto Lucia Colangelo Via Mentore n. 1 - 85100 Potenza (PZ) Cell: 349 9881560		

Tutti i diritti sono riservati. la riproduzione anche parziale del disegno è vietata.