IMPIANTO DI POMPAGGIO DI TACCU SA PRUNA
CRONOPROGRAMMA DEI LAVORI

ID	Nome attività	Inizio programmato	Fine programmata	Durata
1	**IMPIANTO TACCU SA PRUNA**	**01/01/24**	**24/12/30**	**85 mes**
2	Inizio lavori	01/01/24	01/01/24	0 g
3	**CANTIERE MONTE**	**01/01/24**	**28/04/30**	**77 mes**
4	**Realizzazioni**	**01/01/24**	**29/05/24**	**5 mes**
5	installazione locali per servizi tecnici di cantiere (uffici, spogliatoi, mense, etc.)	01/01/24	29/02/24	2 mes
6	preparazione aree di deposito temporaneo materiale sciolto	01/03/24	30/03/24	1 mes
7	fabbrica virole	01/03/24	29/05/24	3 mes
8	relizzazione impianto di betonaggio	01/03/24	29/05/24	3 mes
9	**Bacino**	**01/03/24**	**27/02/30**	**73 mes**
10	scavi diga	01/03/24	19/04/26	26 mes
11	realizzazione cunicolo e accesso al cunicolo	31/03/24	19/05/26	26 mes
12	scavi fondo	01/03/24	18/06/26	28 mes
13	erezione diga e mascheramento morfologico	30/04/24	11/10/27	42 mes
14	sistemazione drenaggio del fondo del bacino	17/10/26	11/10/27	12 mes
15	sfioratore di superficie	15/05/27	11/10/27	5 mes
16	stesa geocomposito e pietrisco	15/04/27	03/04/29	24 mes
17	coronamento	06/10/28	03/04/29	6 mes
18	finiture e piazzali	01/09/29	27/02/30	6 mes
19	scavo e consolidamento pozzo verticale per condotta forzata	19/06/26	14/04/27	10 mes
20	posa virole metalliche ed intasamento con calcestruzzo	01/09/29	29/12/29	4 mes
21	realizzazione del calice	30/12/29	27/02/30	2 mes
22	**Canale drenaggio**	**12/10/27**	**27/03/28**	**4 mes**
23	allestimento cantiere ed adeguamento viabilità/impiantistica	12/10/27	22/11/27	1 mes
24	esecuzione canale di drenaggio dello sfioratore di superficie del bacino di monte	23/11/27	27/03/28	3 mes
25	ripiegamento cantiere	28/02/30	28/04/30	2 mes
26	**CANTIERE VALLE**	**01/03/24**	**25/10/30**	**81 mes**
27	Adeguamento viabilità	01/03/24	22/08/25	18 mes
28	**Galleria d'accesso al pozzo paratoie**	**23/08/25**	**20/12/25**	**4 mes**
29	realizzazione portale d'accesso	23/08/25	21/10/25	2 mes
30	scavo e consolidamento galleria d'accesso al pozzo paratoie	22/10/25	20/12/25	2 mes
31	**Pozzo paratoie**	**21/12/25**	**18/07/26**	**7 mes**
32	scavo e consolidamento caverna sommità pozzo paratoie	21/12/25	18/02/26	2 mes
33	scavo e consolidamento pozzo paratoie	19/02/26	20/03/26	1 mes
34	scavo e consolidamento galleria idraulica in direzione valle	21/03/26	19/05/26	2 mes
35	montaggio paratoie, ausiliari	20/05/26	18/07/26	2 mes
36	chiusura paratoie	18/07/26	18/07/26	0 g
37	**Opera di presa di valle**	**19/07/26**	**29/04/27**	**9.5 mes**
38	allestimento viabilità per raggiungere opera di presa di valle	19/07/26	17/08/26	1 mes
39	esecuzione opere temporanee di dewatering	18/08/26	15/11/26	3 mes
40	scavo e consolidamento opera di presa	16/11/26	13/02/27	3 mes
41	montaggio griglia presa	14/02/27	28/02/27	0.5 mes
42	rimozione opere temporanee di dewatering	01/03/27	29/04/27	2 mes
43	**Galleria d'accesso alla centrale in caverna**	**21/12/25**	**14/05/27**	**17 mes**
44	scavo e consolidamento galleria d'accesso alla centrale (tratto 1: da imbocco a bivio centrale/ sommità pozzo piezometrico)	21/12/25	18/06/26	6 mes
45	scavo e consolidamento galleria d'accesso alla centrale (tratto 2: da bivio centrale/sommità pozzo piezometrico a bivio centrale/connessione con galleria idraulica)	19/06/26	18/07/26	1 mes
46	scavo e consolidamento galleria d'accesso alla centrale (tratto 3: da bivio centrale/connessione con galleria idraulica a centrale)	19/07/26	14/05/27	10 mes
47	**Vie d'acqua**	**19/06/26**	**13/06/27**	**12 mes**
48	scavo e consolidamento galleria connessione	19/06/26	18/07/26	1 mes
49	scavo e consolidamento galleria idraulica tra galleria connessione e pozzo paratoie	19/07/26	14/01/27	6 mes
50	scavo e consolidamento galleria idraulica tra galleria connessione e biforcazione di valle	19/07/26	13/06/27	11 mes
51	**Pozzo piezometrico**	**19/07/26**	**11/10/27**	**15 mes**
52	scavo e consolidamento galleria d'accesso al pozzo piezometrico	19/07/26	14/04/27	9 mes
53	scavo e consolidamento caverna alla sommità del pozzo piezometrico	15/04/27	13/07/27	3 mes
54	scavo e consolidamento pozzo piezometrico	14/07/27	11/10/27	3 mes
55	**Centrale**	**29/06/24**	**25/09/30**	**76 mes**
56	scavo e consolidamento caverna della centrale	15/05/27	31/08/29	28 mes
57	progettazione, fornitura, fabbricazione e trasporto opere elettromeccaniche	29/06/24	18/06/26	24 mes
58	montaggio e inghisaggio opere elettromeccaniche	03/06/29	25/09/30	16 mes
59	**Sottostazione elettrica**	**03/06/29**	**25/09/30**	**16 mes**
60	scavo e consolidamento caverna sottostazione elettrica	03/06/29	28/01/30	8 mes
61	montaggio e inghisaggio opere elettromeccaniche	30/11/29	25/09/30	10 mes
62	**Biforcazioni di monte**	**05/03/29**	**31/08/29**	**6 mes**
63	scavo e consolidamento gallerie idrauliche a monte della centrale	05/03/29	03/06/29	3 mes
64	scavo e consolidamento caverna biforcazione di monte	03/06/29	31/08/29	3 mes
65	ripiegamento cantiere	26/09/30	25/10/30	1 mes
66	**COLLAUDI**	**26/09/30**	**24/12/30**	**3 mes**
67	collaudi idraulici e funzionali gallerie	26/09/30	24/11/30	2 mes
68	collaudi e prove elettromeccaniche in centrale	26/09/30	24/11/30	2 mes
69	collaudi funzionali impianto	26/09/30	24/11/30	2 mes
70	messa in servizio	25/11/30	24/12/30	1 mes

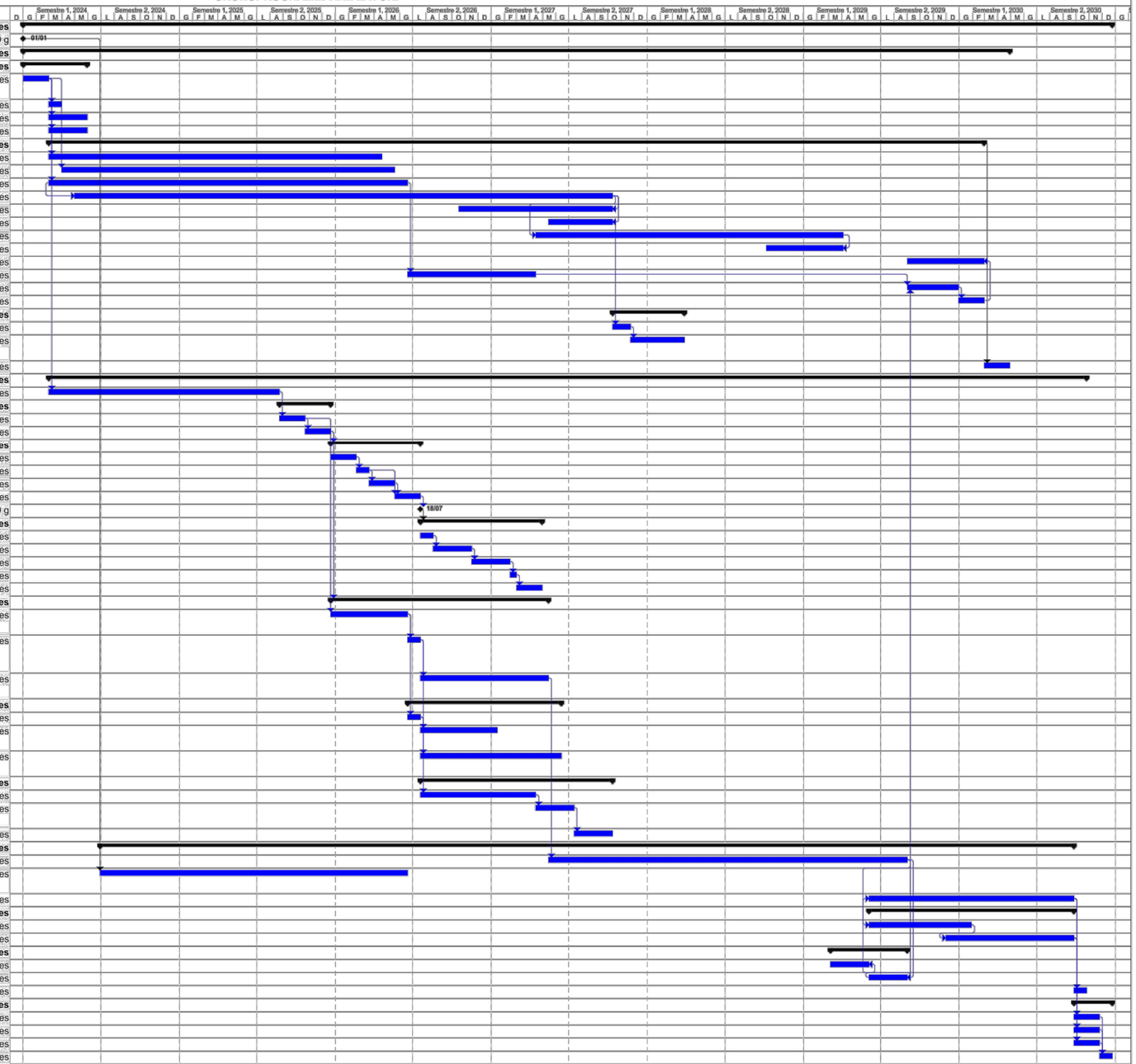

Progetto: Cronoprogramma dei lavori
Data: 26/04/22

Attività · Divisione · Cardine · Riepilogo · Riepilogo progetto · Attività esterne · Cardine esterno · Cardine inattiva · Riepilogo inattiva · Attività manuale · Solo durata · Riporto riepilogo manuale · Riepilogo manuale · Solo inizio · Solo fine · Attività esterne · Cardine esterno · Avanzamento · Scadenza

Pagina 1

RIFERIMENTO

Edison, “Taccu sa Pruna” – Impianto di Accumulo Idroelettrico Mediante Pompaggio ad Alta Flessibilità, Cronoprogramma dei lavori, Doc. 1351-A-FN-A-02-0, REV.0, 26/04/2022.

Firmato digitalmente da: COMPAGNINO MARCO
Data: 28/06/2022 11:17:50

FIGURA 3.1

CRONOPROGRAMMA