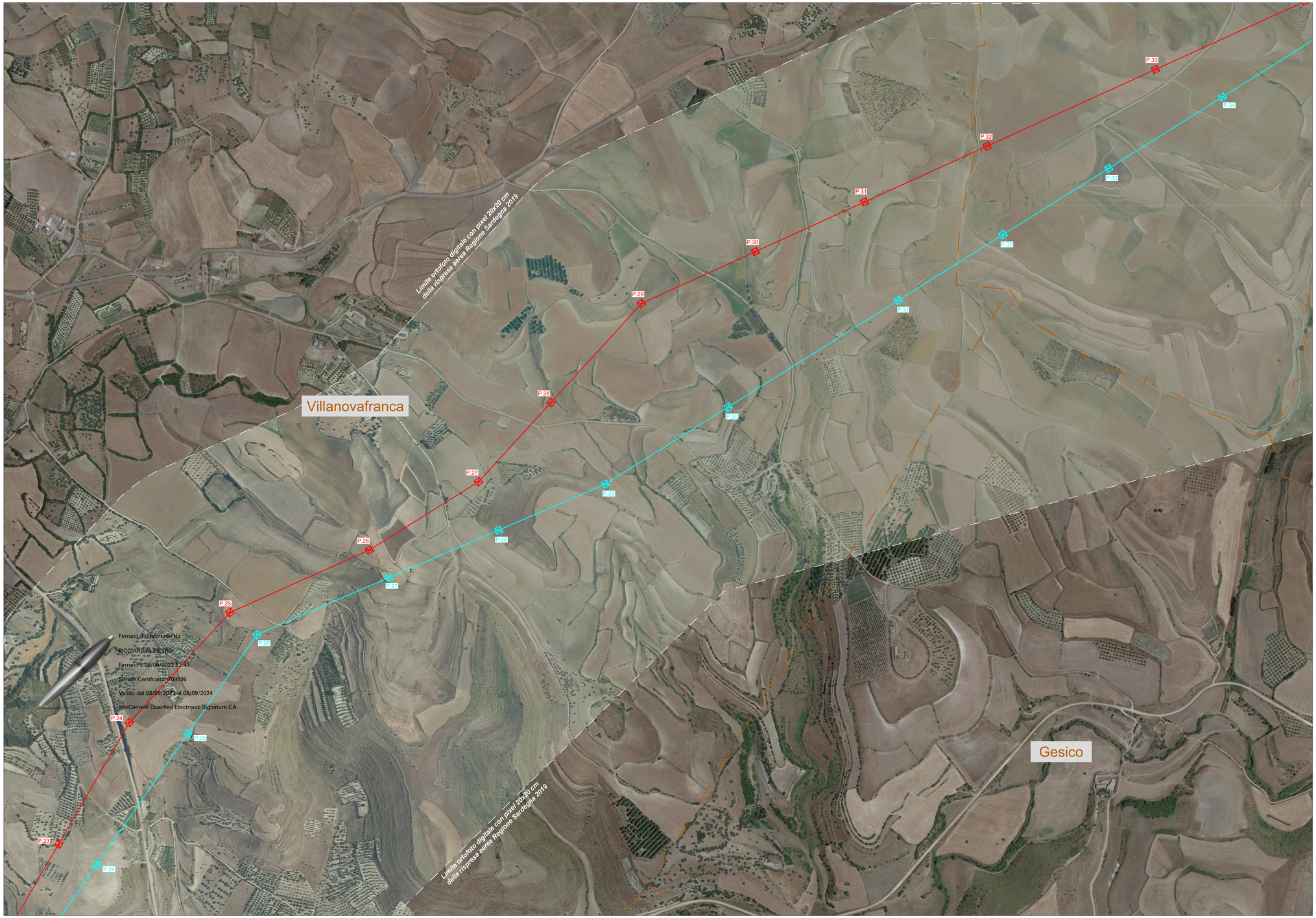

Firmato digitalmente da:
RICCIARDINI PIETRO
Firmato il 28/06/2022 12:43
Seriale Certificato: 709896
Valido dal 08/09/2021 al 08/09/2024
InfoCamere Qualified Electronic Signature CA

INQUADRAMENTO - Scala 1:200.000

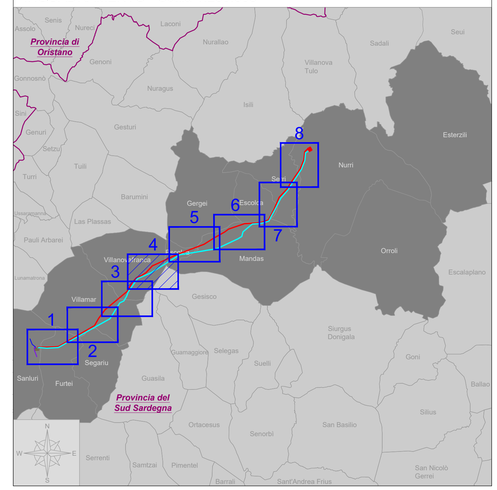

LEGENDA:

- Limiti Comunali
- Linee AT esistenti
- Stazione Utente altro produttore (non facente parte del presente procedimento autorizzativo)

OPERE IN PROGETTO CONNESSIONE RTN:

OPERE RTN:

- Elettrodotto aereo 380 kV ST "SE Sanluri - SE Nurri 2" - Nord
- Elettrodotto aereo 380 kV ST "SE Sanluri - SE Nurri 2" - Sud
- Raccordo aereo 380 kV ST "Ittiri - SE Sanluri"
- Raccordo aereo 380 kV ST "SE Sanluri - Selargius"
- Demolizione tratto di linea aerea 380 ST "Ittiri - Selargius"
- Stazione Elettrica 380/150 kV "SE Nurri 2"
- Stazione Elettrica 380/150 kV "SE Sanluri"
- Scarpata di raccordo

Fonte dati basi ortofoto:
CGR Anno 2019 risoluzione pixel 20cm x 20cm

ORDINE DEI GEOLOGI della LOMBARDIA
NICOLA RICCIARDINI
geologo specialista
Albo n. 1293 AP
sezione A

ORDINE INGEGNERI DELLA PROVINCIA DI SONDRIO
Dott. Ing. PIETRO RICCIARDINI
n. 449 Sezione A
a-Civile e ambientale
b-Industriale
c-Dell'Informazione

"TACCU SA PRUNA"

Progetto di impianto di accumulo idroelettrico ad alta flessibilità
Connessione alla RTN - Piano Tecnico delle Opere RTN

COMMITTENTE
EDISON EDF GROUP

PROGETTAZIONE
GEOTECH S.r.l.
SOCIETA' DI INGEGNERIA
Via T.Nani, 7 Morbegno (SO)
Tel. +39 0342610774
E-mail: info@geotech-srl.it
Sito: www.geotech-srl.it

TITOLO ELABORATO
Corografia di progetto su ortofoto
Stazione Elettrica Nurri ed elettrodotti aerei

SCALA	1:5.000
COMMESSA	G929
CODIFICA DOCUMENTO	G929_DEF_T_003_RTN_coro_prog_ortofoto_4-8_REV00

REV.	DESCRIZIONE	DATA	REDATTO	VERIFICATO	APPROVATO
4					
3					
2					
1					
0	PRIMA EMISSIONE	Giugno 2022	Geotech S.r.l	Geotech S.r.l	Edison S.p.A

Questo disegno non può essere riprodotto, nè utilizzato altrove, nè ceduto a terzi in tutto o in parte senza il consenso scritto degli autori