FONDAZIONE AUTOTRASFORMATORE 250 - 400 MVA

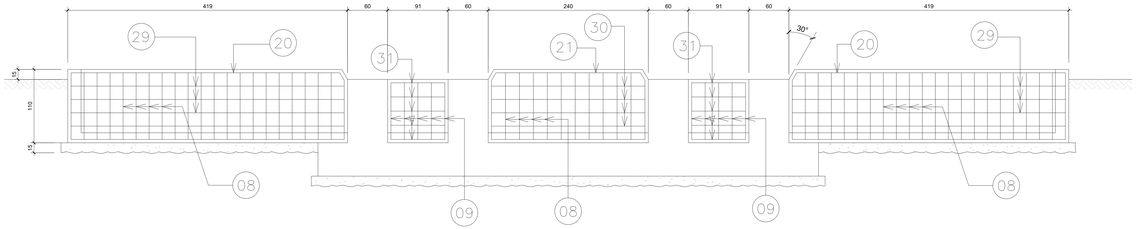

SEZIONE 1-1 - 1:20

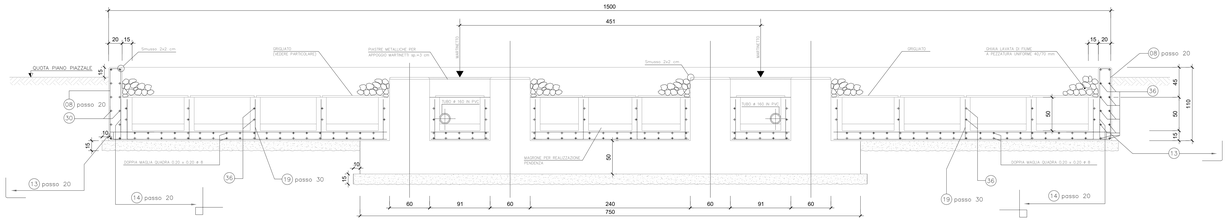

SEZIONE 2-2 - 1:20

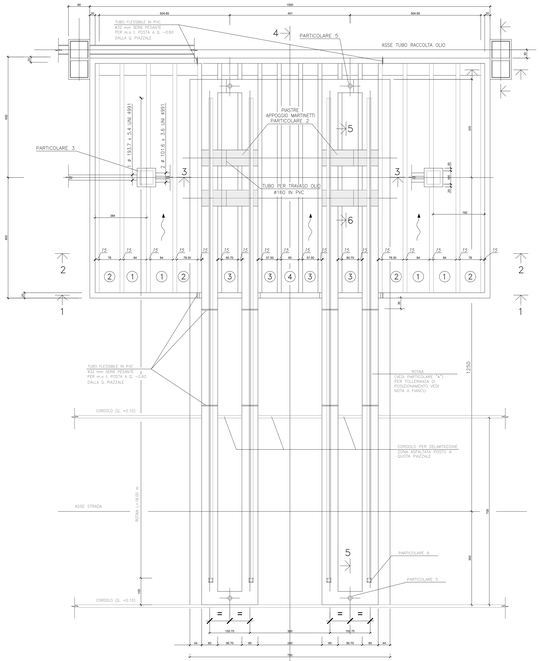

PIANTA - 1:50

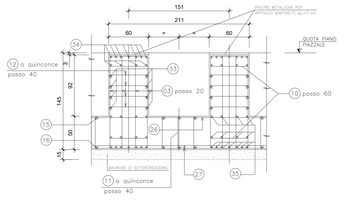

SEZIONE 5-5 - 1:20

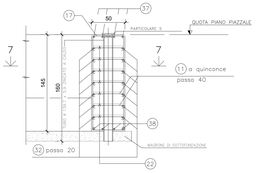

SEZIONE 6-6 - 1:20

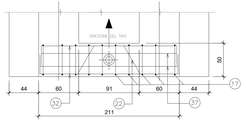

SEZIONE 7-7 - 1:20

CONGLOMERATO CEMENTIZIO PER SOTTOFONDAZ.	Rck ≥ 15 N/mm²
ACCIAIO PER C.C.A.	FeB 44k CONTROLLATO IN STABILIMENTO

CONGLOMERATO CEMENTIZIO ARMATO	Rck ≥ 25 N/mm²
LE QUOTE INDICATE DEFINISCONO LE LUNGHEZZE D'INGOMBRO DELLE BARRE, DA ESTERNO A ESTERNO.	

Firmato digitalmente da:

RICCIARDINI PIETRO

Firmato il 28/06/2022 12:54

Seriale Certificato: 709896

Valido dal 08/09/2021 al 08/09/2024

InfoCamere Qualified Electronic Signature CA

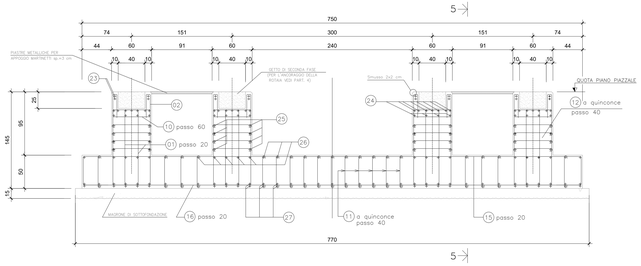

SEZIONE 3-3 - 1:20

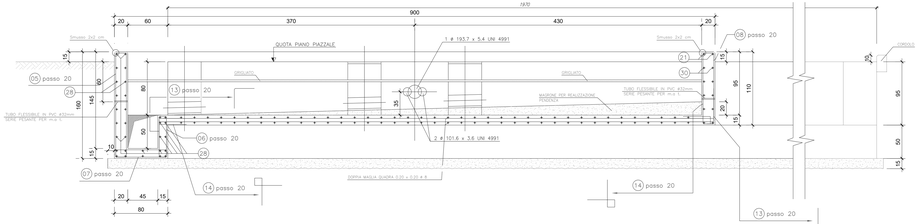

SEZIONE 4-4 - 1:20

"TACCU SA PRUNA"

Progetto di impianto di accumulo idroelettrico ad alta flessibilità
Connessione alla RTN - Piano Tecnico delle Opere RTN

COMMITTENTE: edison EDF GROUP

PROGETTAZIONE: GEOTECH S.r.l. SOCIETÀ DI INGEGNERIA, Via Pietro Nenni, 24 - 20060 Pozzuolo Martesana (MI), Tel. +39 0295950170, info@geotech-srl.it, Sito: www.geotech-srl.it

TITOLO ELABORATO: Opere civili
Stazione Elettrica Sanluri

SCALA: varie

COMMESSA: 0929

CODIFICA DOCUMENTO: G929_DEF_T_006_RTN_S_M_006_00_A-0_REV00

REV.	DESCRIZIONE	DATA	REDATTO	VERIFICATO	APPROVATO
2					
1					
0	PRIMA EMISSIONE A SEGUITO DI PERMESSO ALL'UTILIZZO DEL PROGETTO SE SANLURI DA PARTE DI TERNA RETE ITALIA IN DATA 13/06/2022	Giugno 2022	Geotech S.r.l.	Geotech S.r.l.	Edison S.p.A
0	PRIMA EMISSIONE	Dicembre 2021	Geotech S.r.l.	Geotech S.r.l.	Geotech S.r.l.

1 2 3 4 5 6 7 8 9 10 11 12 13 14 15 16 17

Questo disegno non può essere riprodotto, né utilizzato altrove, né ceduto a terzi in tutto o in parte senza il consenso scritto degli autori