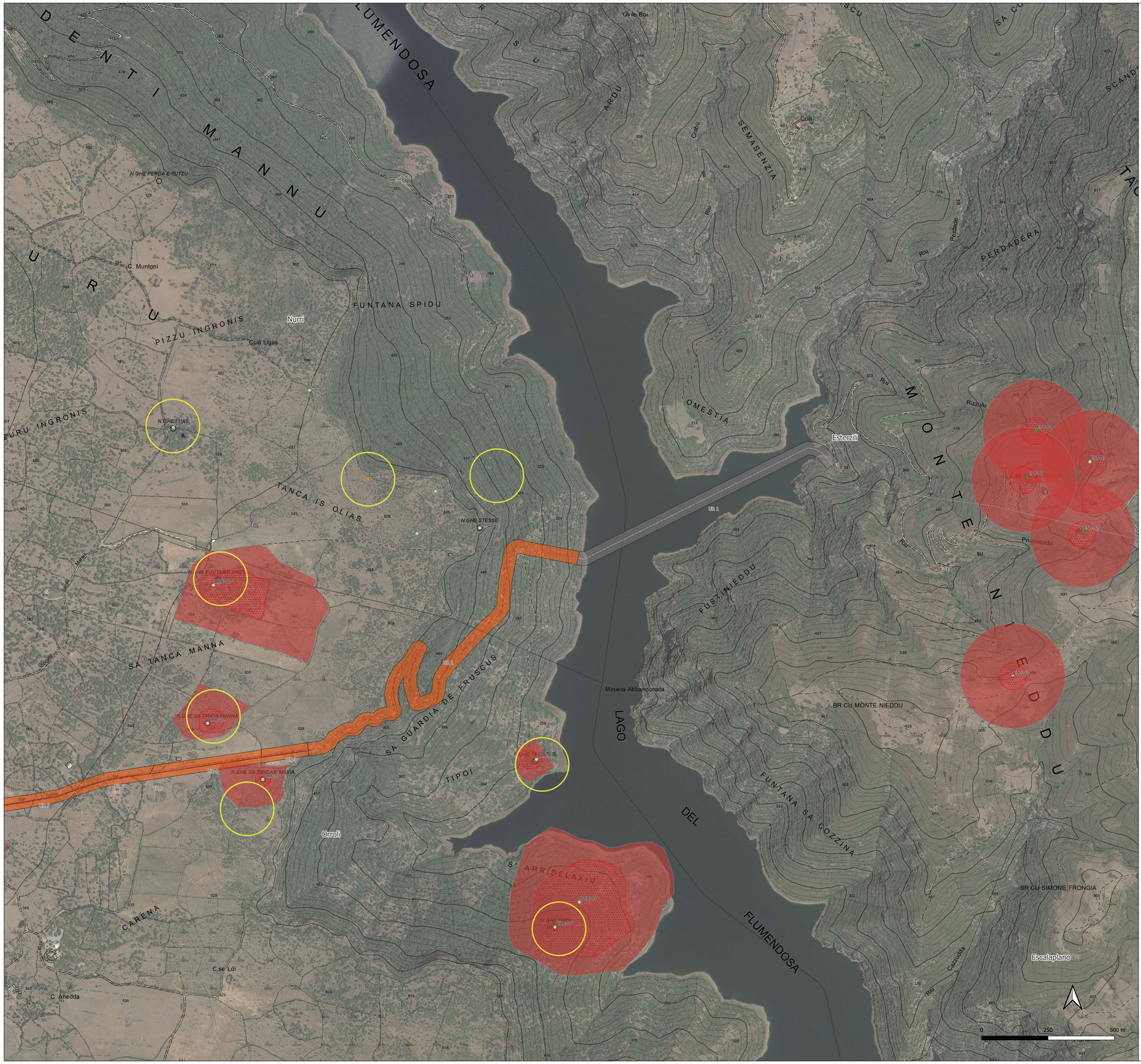

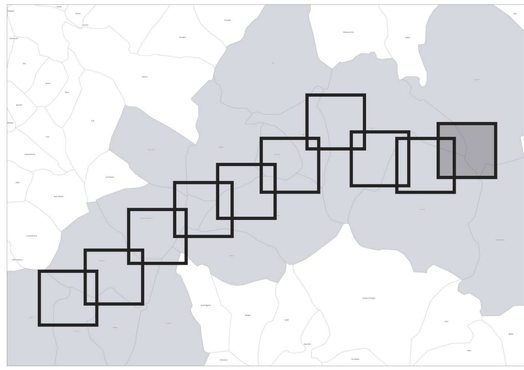

Legenda

Limiti comunali

Grado di visibilità delle unità di ricognizione
- Ottimo
- Medio
- Basso
- Nullo
- Non verificabile

Rinvenimenti puntuali da survey

Attestazioni archeologiche
- Età preistorica
- Età nuragica
- Età punica
- Età romana
- Età medievale
- Età postmedievale
- Datazione incerta
- Areale di Biora (da TRUDU 2015, fig. 2)

Viabilità antica
- Viabilità romana principale strada per mediterranea (da LILLIU 1947 e TRUDU 2015)
- Viabilità romana secondaria (da LILLIU 1947 e TRUDU 2015)

Aree di tutela archeologica
- Vincoli e aree di tutela (da Vincoliinrete)
- Fascia di rispetto assoluta per Dichiarazione di Importante Interesse Archeologico (da Segretariato Regionale MiC Sardegna)
- Zone di interesse archeologico definite dal PPR
- Fascia di rispetto archeologico assoluta individuata da strumenti urbanistici comunali (PUC)
- Fascia di rispetto archeologico individuata da strumenti urbanistici comunali (PUC)

Opere in progetto connessione RTN
- Stazione Elettrica 380/150 kV "SE Nurri 2"
- Stazione Elettrica 380/150 "SE Sanluri"
- Cantieri base
- Areale strada di accesso stazione
- Demolizione tratto di linea 380 kV ST "Ittiri - Selargius"
- Tralicci demolizione tratto di linea 380 kV ST "Ittiri - Selargius"
- Elettrodotto aereo 380 kV ST "SE Sanluri - SE Nurri 2" – Nord
- Tralicci elettrodotto aereo 380 kV ST "SE Sanluri - SE Nurri 2" – Nord
- Elettrodotto aereo 380 kV ST "SE Sanluri - SE Nurri 2" – Sud
- Tralicci elettrodotto aereo 380 kV ST "SE Sanluri - SE Nurri 2" – Sud
- Raccordo aereo 380 kV ST "Ittiri - SE Sanluri"
- Tralicci raccordo aereo 380 kV ST "Ittiri - SE Sanluri"
- Raccordo aereo 380 kV ST "SE Sanluri - Selargius"
- Tralicci raccordo aereo 380 kV ST "SE Sanluri - Selargius"

Opere di Utenza
- Area di transizione aereo cavo
- Stazione utente "SU Taccu Sa Pruna" (non oggetto della presente VIARCH)
- Areale strada di accesso stazione
- Elettrodotto aereo 380 kV ST "SE Nurri 2 - SU Taccu Sa Pruna"
- Tralicci elettrodotto aereo 380 kV ST "SE Nurri 2 - SU Taccu Sa Pruna"
- Elettrodotto 380 kV in cavo sublacuale "SE Nurri 2 - SU Taccu Sa Pruna"
- Elettrodotto 380 kV in cavo interrato "SE Nurri 2 - SU Taccu Sa Pruna"
- Elettrodotto 380 kV in cavo interrato "SE Nurri 2 - SU Taccu Sa Pruna" (non oggetto della presente VIARCH)

CRISTIELLOTTI & MAFFEIS s.r.l.

Firmato digitalmente da: GENNARO CRISTIELLOTTI
Data: 2022.06.30 14:13
Serial#: 5f0505
3f7c187

Firmato digitalmente da: MAFFEIS LAURA
Data: 2022.06.30 14:13
Ente: Cristiellotti & Maffeis s.r.l.
Valido dal 31/08/2021 al 31/08/2023
Actalis Free Qualified 2

"TACCU SA PRUNA"

Progetto di impianto di accumulo idroelettrico ad alta flessibilità
Connessione alla RTN
STUDIO DI IMPATTO AMBIENTALE

COMMITTENTE	DITTA ARCHEOLOGICA
edison EDF GROUP	**Cristiellotti & Maffeis s.r.l.** RESTAURO - DIAGNOSTICA - ARCHEOLOGIA Via Cesare Abba 2, 38122 Trento +39 0175210040 l.maffeis@libero.it www.cristiellottiemaffeis.it

TITOLO ELABORATO		
CARTA DELLE UNITÀ DI RICOGNIZIONE CON VISIBILITÀ DEI SUOLI Planimetria 10 di 10	SCALA	1:5.000
	COMMESSA	G929
	CODIFICA DOCUMENTO	G929_IMPACT_T_002_Carta_unità_ricogniz_visib_suoli_10-10_00100

REV.	DESCRIZIONE	DATA	REDATTO	VERIFICATO	APPROVATO
4					
3					
2					
1					
0	PRIMA EMISSIONE	Giugno 2022	Cristiellotti & Maffeis s.r.l.	Cristiellotti & Maffeis s.r.l.	Edison S.p.A.

1 2 3 4 5 6 7 8 9 10 11 12 13 14 15 16 17

Questo disegno non può essere riprodotto, nè utilizzato altrove, nè ceduto a terzi in tutto o in parte senza il consenso scritto degli autori