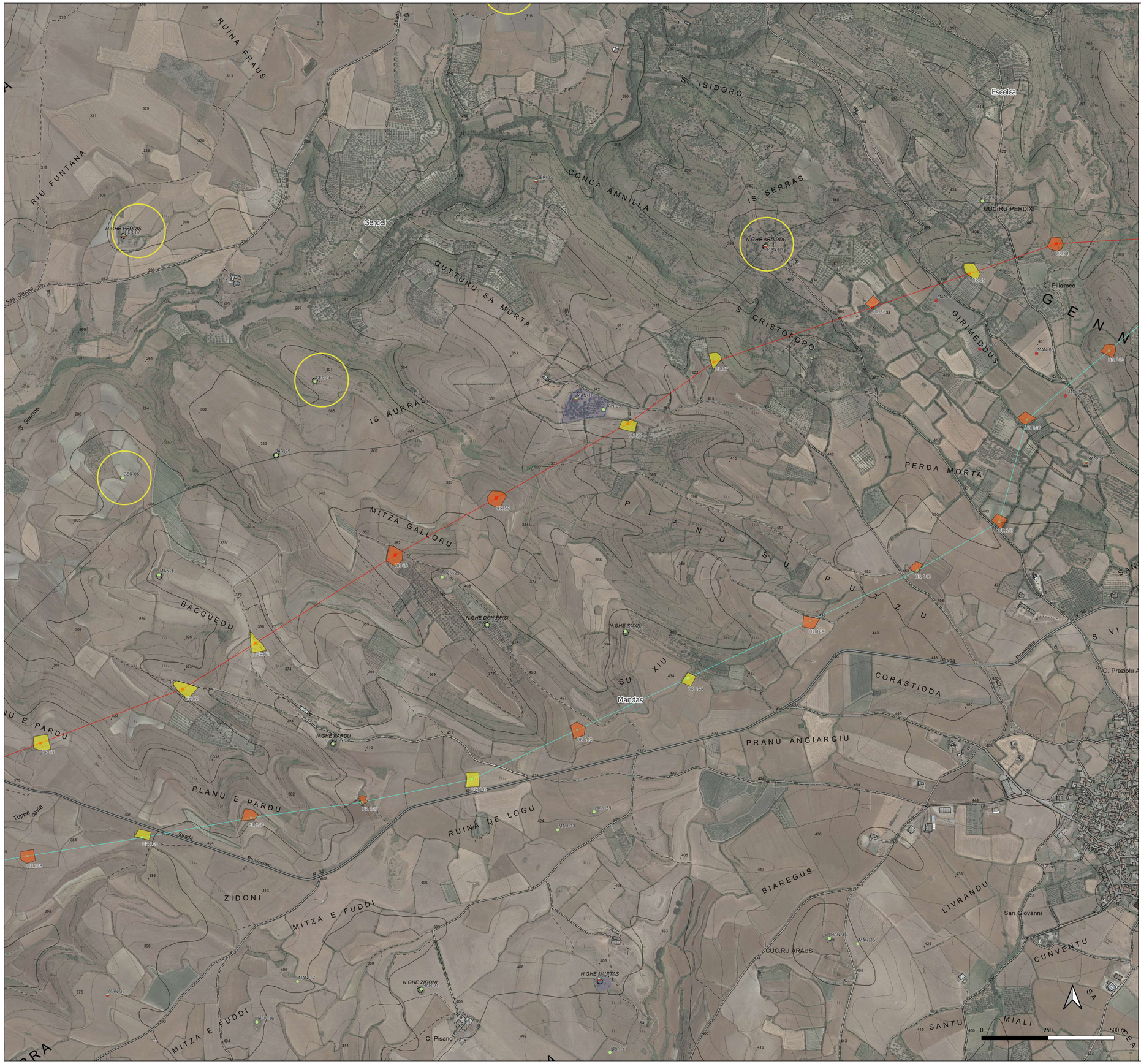

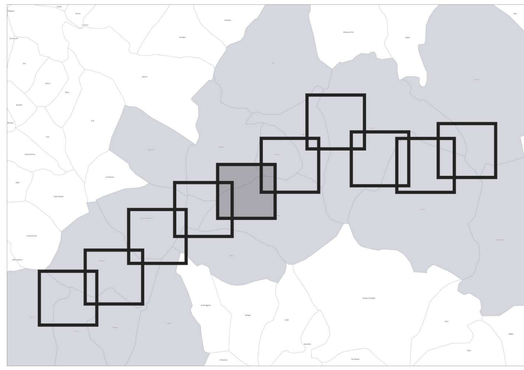

Legenda

Limiti comunali

Grado di visibilità delle unità di ricognizione
- Ottimo
- Medio
- Basso
- Nullo
- Non verificabile

Rinvenimenti puntuali da survey

Attestazioni archeologiche
- Età preistorica
- Età nuragica
- Età punica
- Età romana
- Età medievale
- Età postmedievale
- Datazione incerta
- Areale di Biora (da TRUDU 2015, fig. 2)

Viabilità antica
- Viabilità romana principale strada per mediterranea (da LILLIU 1947 e TRUDU 2015)
- Viabilità romana secondaria (da LILLIU 1947 e TRUDU 2015)

Aree di tutela archeologica
- Vincoli e aree di tutela (da Vincoliinrete)
- Fascia di rispetto assoluta per Dichiarazione di Importante Interesse Archeologico (da Segretariato Regionale MiC Sardegna)
- Zone di interesse archeologico definite dal PPR
- Fascia di rispetto archeologico assoluta individuata da strumenti urbanistici comunali (PUC)
- Fascia di rispetto archeologico individuata da strumenti urbanistici comunali (PUC)

Opere in progetto connessione RTN
- Stazione Elettrica 380/150 kV "SE Nurri 2"
- Stazione Elettrica 380/150 "SE Sanluri"
- Cantieri base
- Areale strada di accesso stazione
- Demolizione tratto di linea 380 kV ST "Ittiri - Selargius"
- Tralicci demolizione tratto di linea 380 kV ST "Ittiri - Selargius"
- Elettrodotto aereo 380 kV ST "SE Sanluri - SE Nurri 2" – Nord
- Tralicci elettrodotto aereo 380 kV ST "SE Sanluri - SE Nurri 2" – Nord
- Elettrodotto aereo 380 kV ST "SE Sanluri - SE Nurri 2" – Sud
- Tralicci elettrodotto aereo 380 kV ST "SE Sanluri - SE Nurri 2" – Sud
- Raccordo aereo 380 kV ST "Ittiri - SE Sanluri"
- Tralicci raccordo aereo 380 kV ST "Ittiri - SE Sanluri"
- Raccordo aereo 380 kV ST "SE Sanluri - Selargius"
- Tralicci raccordo aereo 380 kV ST "SE Sanluri - Selargius"

Opere di Utenza
- Area di transizione aereo cavo
- Stazione utente "SU Taccu Sa Pruna" (non oggetto della presente VIARCH)
- Areale strada di accesso stazione
- Elettrodotto aereo 380 kV ST "SE Nurri 2 - SU Taccu Sa Pruna"
- Tralicci elettrodotto aereo 380 kV ST "SE Nurri 2 - SU Taccu Sa Pruna"
- Elettrodotto 380 kV in cavo sublacuale "SE Nurri 2 - SU Taccu Sa Pruna"
- Elettrodotto 380 kV in cavo interrato "SE Nurri 2 - SU Taccu Sa Pruna"
- Elettrodotto 380 kV in cavo interrato "SE Nurri 2 - SU Taccu Sa Pruna" (non oggetto della presente VIARCH)

CRISTELLOTTI & MAFFEIS s.r.l.

Firmato digitalmente da: BEMERARO MILANA
Firmato il 28/06/2022 16:09
Seriale Certificato: 896505
Valido dal 06/11/2021 al 06/11/2024
InfoCamere Qualified Electronic Signature CA

Firmato digitalmente da: MAFFEIS LAURA
Serial: 1 - Certificato n. 1 Ente Terzo
Valido dal 29/04/2020 al 27/04/2023
Actalis Qualified Electronic Signature CA

"TACCU SA PRUNA"

Progetto di impianto di accumolo idroelettrico ad alta flessibilità
Connessione alla RTN
STUDIO DI IMPATTO AMBIENTALE

COMMITTENTE	DITTA ARCHEOLOGICA
edison EDF GROUP	Cristellotti & Maffeis s.r.l. RESTAURO - DIAGNOSTICA - ARCHEOLOGIA Via Cesare Abba 2, 38122 Trento +39 0175233040 l.maffeis@libero.it www.cristellottiemaffeis.it

TITOLO ELABORATO		
CARTA DELLE UNITÀ DI RICOGNIZIONE CON VISIBILITÀ DEI SUOLI Planimetria 5 di 10	SCALA	1:5.000
	COMMESSA	G929
	CODIFICA DOCUMENTO	G929_MOV.7_T_002_Carta_unità_ricogniz_vsib_suoli_5-10_REV.00

REV.	DESCRIZIONE	DATA	REDATTO	VERIFICATO	APPROVATO
4					
3					
2					
1					
0	PRIMA EMISSIONE	Giugno 2022	Cristellotti & Maffeis s.r.l.	Cristellotti & Maffeis s.r.l.	Edison S.p.A.

1 2 3 4 5 6 7 8 9 10 11 12 13 14 15 16 17

Questo disegno non può essere riprodotto, nè utilizzato altrove, nè ceduto a terzi in tutto o in parte senza il consenso scritto degli autori