

INQUADRAMENTO GENERALE - SCALA 1:1000

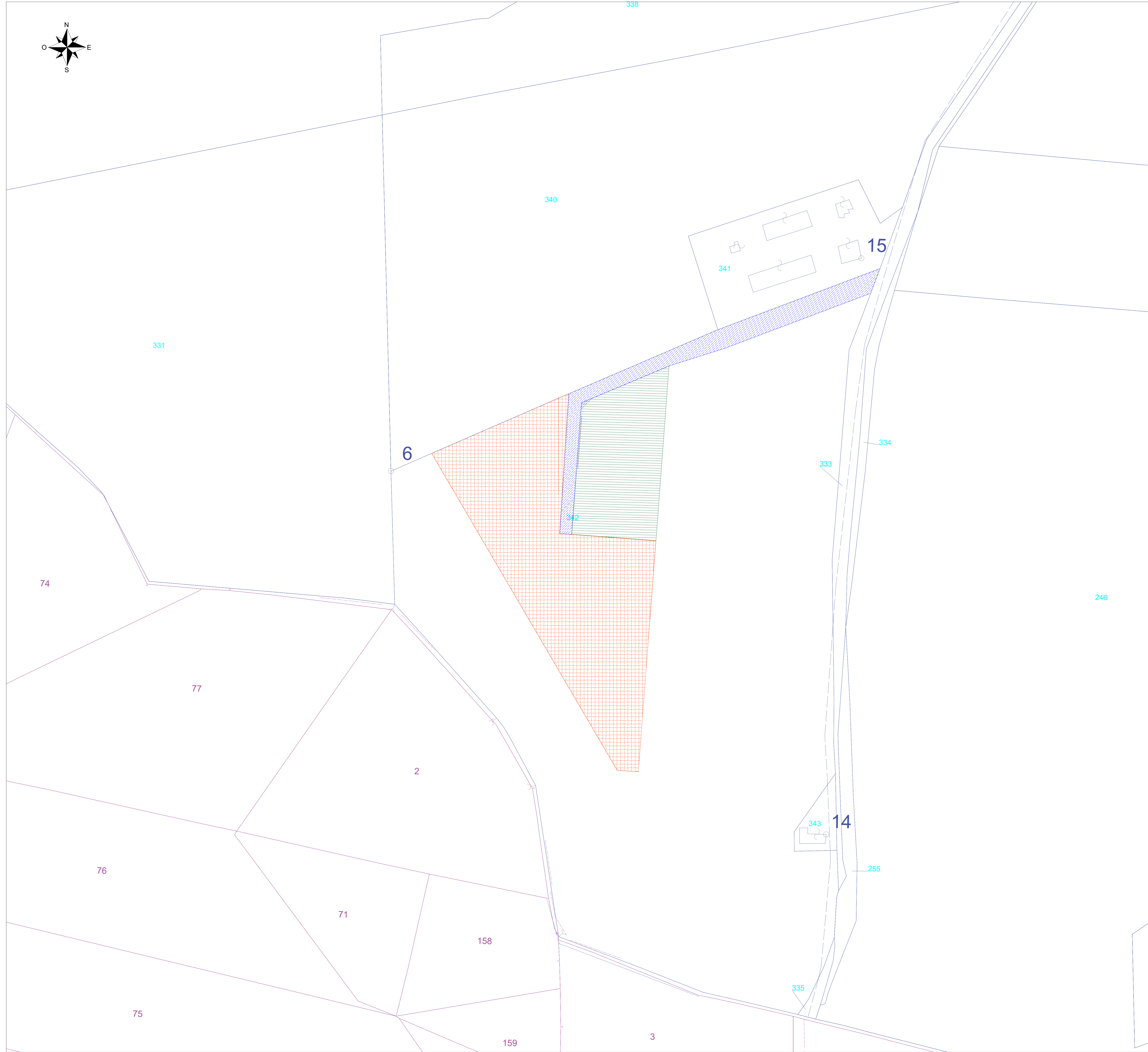

INQUADRAMENTO GENERALE - SCALA 1:1000

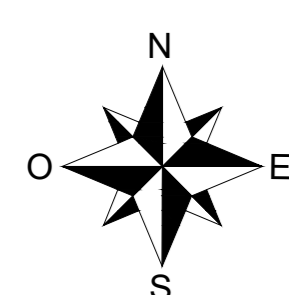
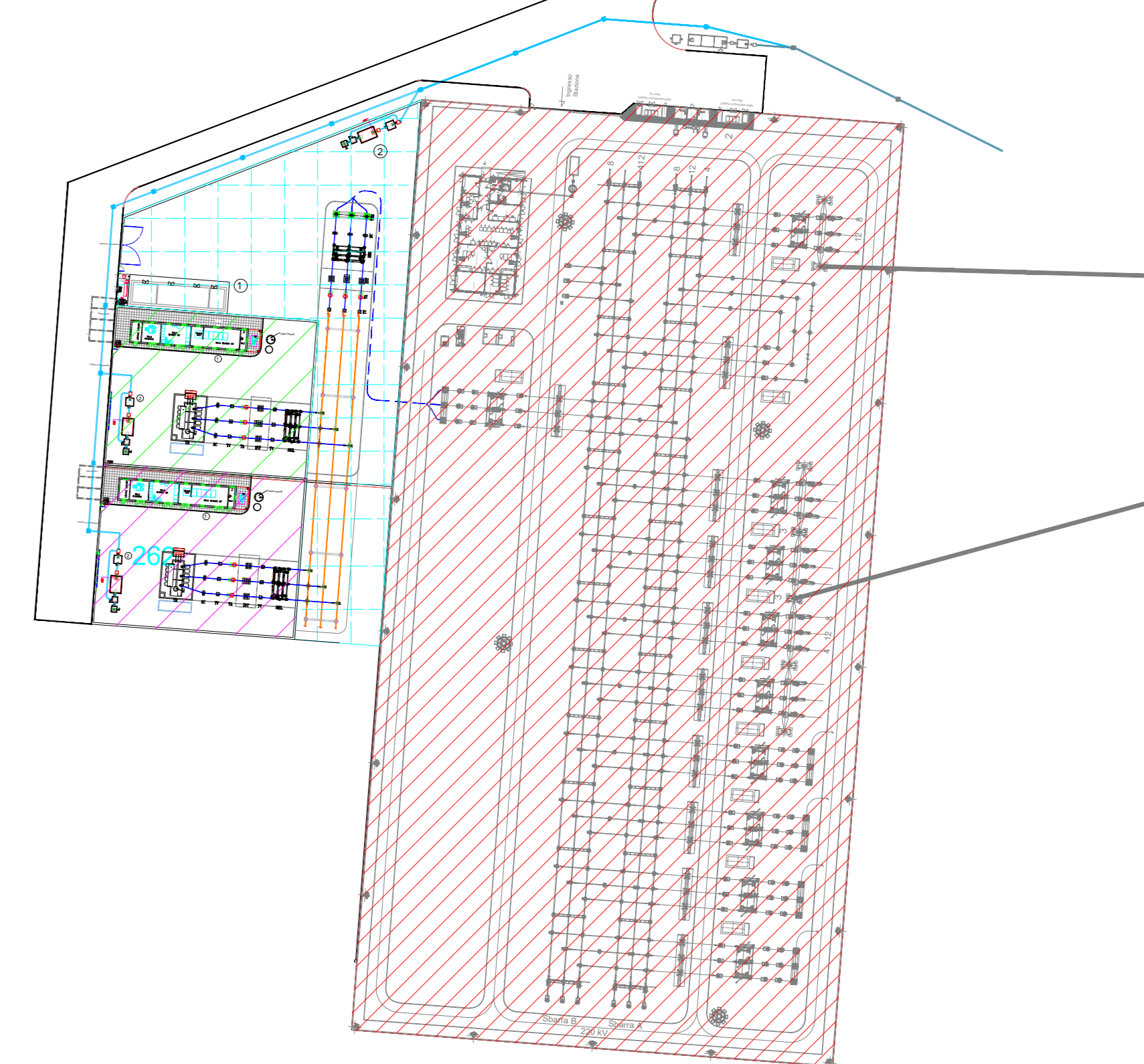
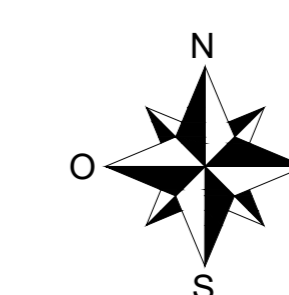

LEGENDA

- NUOVA STAZIONE RTN DI SMISTAMENTO 220 kV "MONREALE 3"
- STAZIONE UTENTE 220/30 kV TRE RINNOVABILI S.r.l.
- STAZIONE UTENTE 220/30 kV PIANA DEGLI ALBANESI S.r.l.
- OPERE CONDIVISE DELL'IMPIANTO DI UTENZA 220 kV
- OCCUPAZIONE PERMANENTE
- SUPERFICIE DI ASSERVIMENTO DI CAVIDOTTO, ACCESSO E/O PASSAGGIO
- OCCUPAZIONE TEMPORANEA

FOGLI CATASTALI

- Comune di Monreale - Foglio 152
- Comune di Monreale - Foglio 128



REGIONE SICILIA
PROVINCIA DI PALERMO
COMUNE DI PIANA DEGLI ALBANESI

Oggetto:
PROGETTO PER LA REALIZZAZIONE DI UN IMPIANTO AGRO-FOTOVOLTAICO DELLA POTENZA DI 46,19715 MWp DA UBICARSI NEL TERRITORIO DEL COMUNE DI PIANA DEGLI ALBANESI LOCALITÀ JENGERIA

Elaborato:
Planimetria catastale per piano di esproprio e API - Impianto di Utenza

TAVOLA:
PROPRONENTE:
Piano degli Albanesi Srl
EPD00039

PROGETTAZIONE:
 Tecnico
Ing. Gaetano Vocca

SCALA:
1:1000

DATA:
Novembre 2021

Codice Progetto: FM.19.001
Rev.: 00 - Presentazione istanza VIA e AU
SPAZIO RISERVATO ALL'ENTE PUBBLICO