VISIBILITA' TEORICA AEROGENERATORI IN PROGETTO

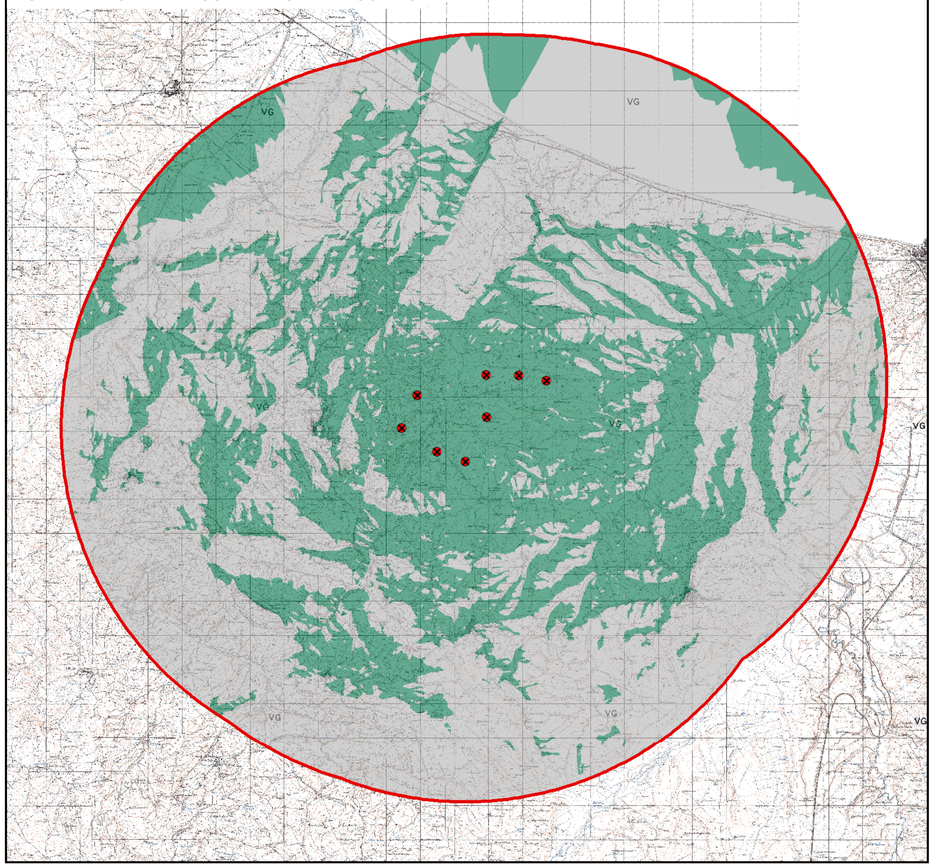

VISIBILITA' TEORICA AEROGENERATORI ESISTENTI E/O IN ITER AUTORIZZATIVO

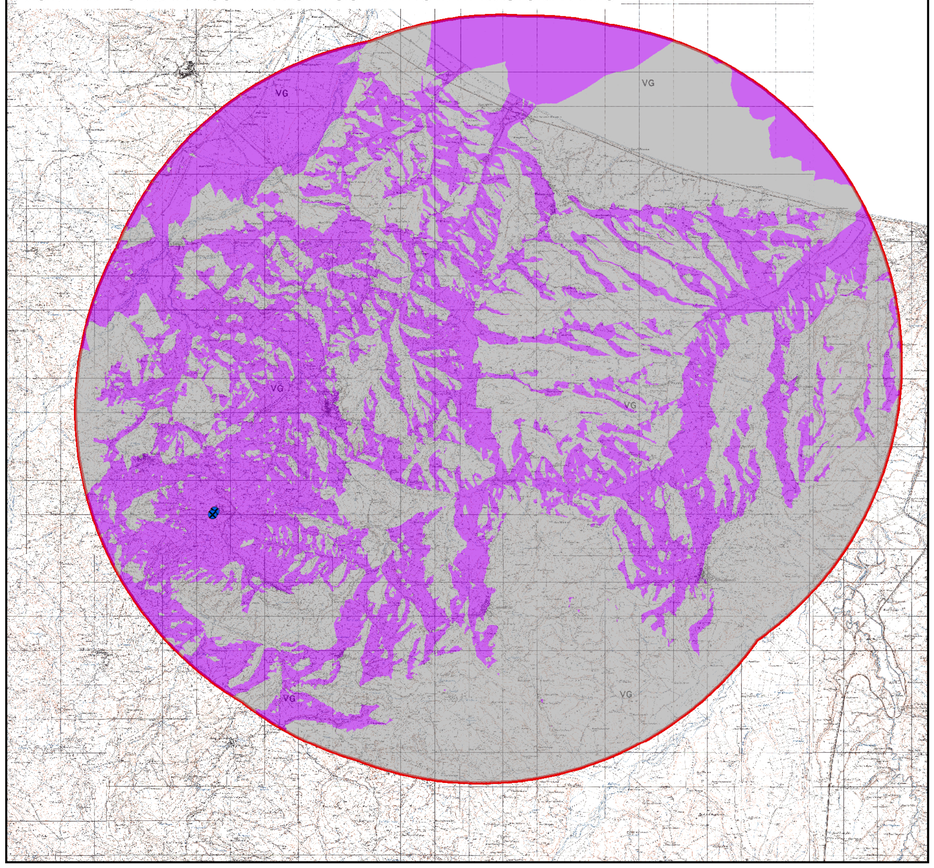

LEGENDA

- Aerogeneratore in progetto
- Aerogeneratore in progetto
- Limite di 50 volte l'atelzza massima degli aerogeneratori in progetto
- Nessun aerogeneratore visibile
- Visibili aerogeneratori in progetto
- Visibili aerogeneratori esistenti
- Tutti gli aerogeneratori visibili

0 1.000 2.000 4.000 6.000 8.000 10.000 Metri

VISIBILITA' TEORICA COMPLESSIVA DEGLI AEROGENERATORI

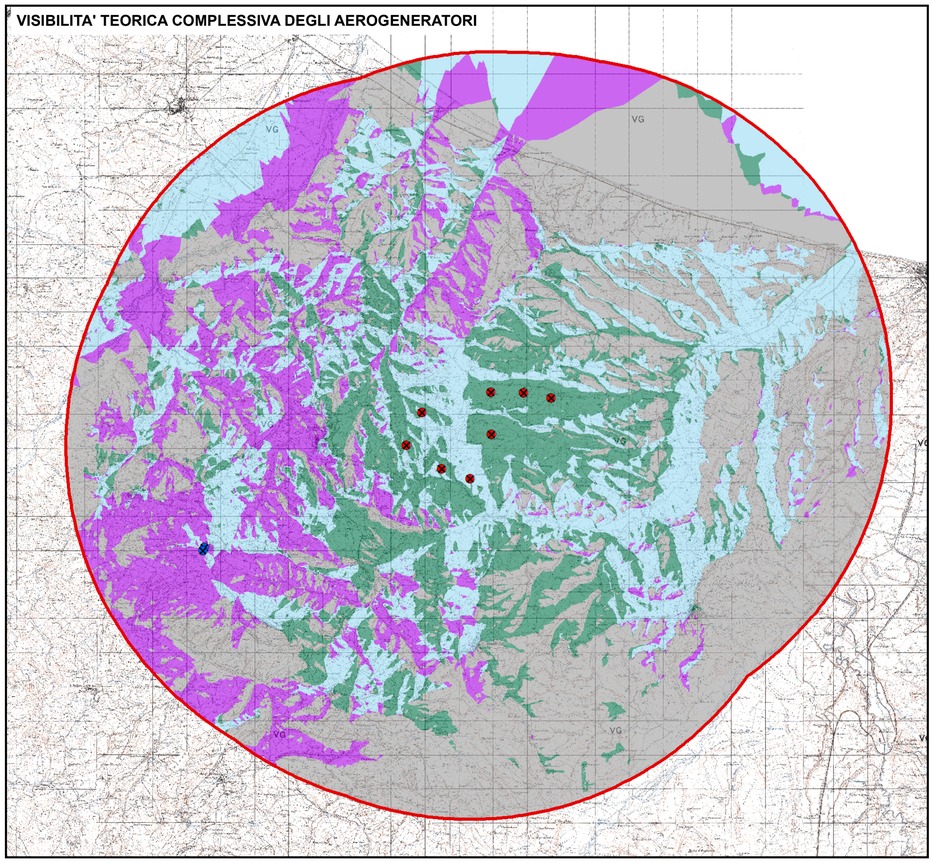

INCREMENTO DI IMPATTO VISIVO DOVUTO AGLI AEROGENERATORI IN PROGETTO

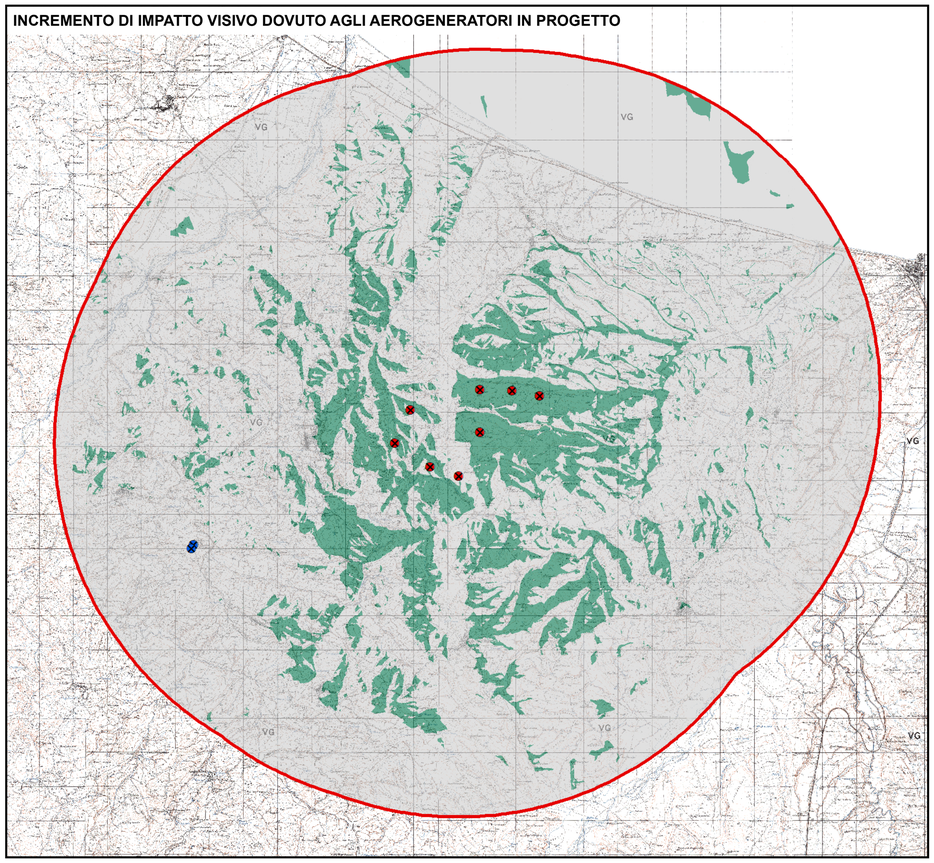

REGIONE MOLISE

Provincia di Campobasso

MONTENERO DI BISACCIA E GUGLIONESI (CB)

OGGETTO

PROGETTO PER LA REALIZZAZIONE DI UN IMPIANTO EOLICO NEI COMUNI DI MONTENERO DI BISACCIA E GUGLIONESI IN LOCALITA' PONTONE - MACCHIOZZE

COMMITTENTE

WIND ENERGY MONTENERO S.r.l.

Via Caravaggio, 125 - 65125 Pescara (PE)

P.IVA: 02330290681

Firmato digitalmente da

LUDOVICO LOMBARDI

C = IT

PROGETTAZIONE

Codice Commessa PHEEDRA: 21_26_EO_MTN

PHEEDRA

PHEEDRA S.r.l. Via Lago di Nemi, 90
74121 - Taranto
Tel. 099.7722302 - Fax 099.9870285
e-mail: info@pheedra.it - web: www.pheedra.it

Dott. Ing. Angelo Micolucci

ORDINE INGEGNERI PROVINCIA TARANTO
Sezione A
Dott. Ing. MICOLUCCI Angelo n° 1851
Settore: Civile Ambientale Industriale Informazione

REV.	DATA	ATTIVITA'	REDATTO	VERIFICATO	APPROVATO
1	Dicembre 2021	PRIMA EMISSIONE	MS	AM	VS

OGGETTO DELL'ELABORATO

ANALISI DELL'IMPATTO VISIVO

Firmato digitalmente da

ANGELO MICOLUCCI

O = ORDINE DEGLI INGEGNERI DI TARANTO

CN = INGEGNERE

Data e ora della firma: 24/01/2022 13:39:19

FORMATO	SCALA	CODICE DOCUMENTO					NOME FILE	FOGLI
		SOC.	DISC.	TIPO DOC.	PROG.	REV.		
A1	-	MTN	AMB	TAV	046b	01	MTN-AMB-TAV-046b_01	2 di 2