

Regione Umbria

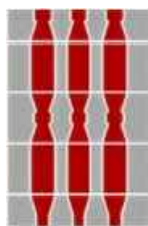

Provincia di Terni



Comune di Castel Giorgio



Comune di Orvieto



Committente:



RWE RENEWABLES ITALIA S.R.L.  
via Andrea Doria, 41/G - 00192 Roma  
P.IVA/C.F. 06400370968  
PEC: rwerenewablesitaliasrl@legalmail.it

Titolo del Progetto:

## PARCO EOLICO "PHOBOS"

- Comune di Castel Giorgio ed Orvieto (TR) -

Documento:

STUDIO DI IMPATTO AMBIENTALE

N° Documento:

PEOS-S09.01

ID PROGETTO:	PEOS	DISCIPLINA:	SIA	TIPOLOGIA:	R	FORMATO:	A4
--------------	------	-------------	-----	------------	---	----------	----

Elaborato:

## RELAZIONE AREE PERCORSE DAL FUOCO

FOGLIO:	1 di 1	SCALA:	--	Nome file:	PEOS-S09.01_Relazione aree percorse dal fuoco
---------	--------	--------	----	------------	---

Progettazione:



**NEW DEVELOPMENTS**  
S.r.l.s.  
piazza Europa, 14  
87100 Cosenza (CS)

Redattori studi ambientali:



**VAMIRGEOIND**  
Via Tevere, 9  
90144 - Palermo (PA)

Gruppo di lavoro:

Dott.ssa Maria Antonietta Marino  
Dott. Gualtiero Bellomo  
Prof. Vittorio Amadio Guidi  
Dott. Fabio Interrante  
Dott. Sebastiano Muratore

VAMIRGEOIND  
AMBIENTE GEOLOGIA E GEOFISICA s.r.l.  
Il Direttore Tecnico  
Dott.ssa MARINO MARIA ANTONIETTA



Rev:	Data Revisione	Descrizione Revisione	Redatto	Controllato	Approvato
00	10.09.2022	Prima emissione	VAMIRGEOIND	VAMIRGEOIND	RWE

## INDICE

<b>1. <i>PREMESSE</i></b>	<b>1</b>
<b>2. <i>ANALISI DEL PROGETTO IN RELAZIONE ALLE AREE PERCORSE DAL FUOCO</i></b>	<b>4</b>

*VAMIRGEOIND Ambiente Geologia e Geofisica s.r.l.*  
*“Relazione sulle aree percorse dal fuoco” redatta ai sensi della nota del MiTE prot. 0005555 del*  
*04/08/2022 – Progetto per la realizzazione di un parco eolico sito nel territorio comunale di*  
*Orvieto e Castel Giorgio denominato Phobos*

**REGIONE UMBRIA**  
**COMUNE DI CASTEL GIORGIO E ORVIETO (TR)**

**PROGETTO PER LA REALIZZAZIONE DI UN PARCO EOLICO**  
**DENOMINATO PHOBOS**

**RELAZIONE SULLE AREE PERCORSE DAL FUOCO REDATTA**  
**AI SENSI DELLA NOTA DEL MITE PROT. 0005555 DEL 04/08/2022**

**1. PREMESSE**

Nell’ambito della risposta alle integrazioni chieste dal MITE con la nota indicata in epigrafe e più precisamente al punto 4.3.a una *Relazione con mappa aree percorse da fuoco* è stata redatta la presente relazione che analizza la relazione tra le aree percorse dal fuoco e le opere in progetto.

In particolare, si è fatto riferimento alla normativa nazionale Legge 21 novembre 2000, n. 353 - Legge quadro in materia di incendi boschivi (G.U. n. 280 del 30 novembre 2000) - art. 10 che così recita:

*“1. Le zone boscate ed i pascoli i cui soprassuoli siano stati percorsi dal fuoco non possono avere una destinazione diversa da quella preesistente all’incendio per almeno quindici anni. È comunque consentita la costruzione di opere pubbliche necessarie alla salvaguardia della pubblica incolumità e dell’ambiente. In tutti gli atti di compravendita di aree e immobili situati nelle predette zone, stipulati entro quindici anni dagli eventi previsti dal presente comma, deve essere espressamente*

*richiamato il vincolo di cui al primo periodo, pena la nullità dell’atto. Nei comuni sprovvisti di piano regolatore è vietata per dieci anni ogni edificazione su area boscata percorsa dal fuoco. E' inoltre vietata per dieci anni, sui predetti soprassuoli, la realizzazione di edifici nonché di strutture e infrastrutture finalizzate ad insediamenti civili ed attività produttive, fatti salvi i casi in cui detta realizzazione sia stata prevista in data precedente l'incendio dagli strumenti urbanistici vigenti a tale data. Sono vietate per cinque anni, sui predetti soprassuoli, le attività di rimboschimento e di ingegneria ambientale sostenute con risorse finanziarie pubbliche, salvo specifica autorizzazione concessa dal Ministro dell’ambiente, per le aree naturali protette statali, o dalla regione competente, negli altri casi, per documentate situazioni di dissesto idrogeologico e nelle situazioni in cui sia urgente un intervento per la tutela di particolari valori ambientali e paesaggistici. Sono altresì vietati per dieci anni, limitatamente ai soprassuoli delle zone boscate percorsi dal fuoco, il pascolo e la caccia. (comma così modificato dall'art. 4, comma 173, legge n. 350 del 2003)*

- 2. I comuni provvedono, entro novanta giorni dalla data di approvazione del piano regionale di cui al comma 1 dell’articolo 3, a censire, tramite apposito catasto, i soprassuoli già percorsi dal fuoco nell’ultimo quinquennio, avvalendosi anche dei rilievi effettuati dal Corpo forestale dello Stato. Il catasto è aggiornato annualmente. L’elenco dei predetti soprassuoli deve essere esposto per trenta giorni all’albo pretorio comunale, per eventuali osservazioni. Decorso tale termine, i comuni valutano le osservazioni presentate ed approvano, entro i successivi*

- sessanta giorni, gli elenchi definitivi e le relative perimetrazioni. E' ammessa la revisione degli elenchi con la cancellazione delle prescrizioni relative ai divieti di cui al comma 1 solo dopo che siano trascorsi i periodi rispettivamente indicati, per ciascun divieto, dal medesimo comma 1.*
- 3. Nel caso di trasgressioni al divieto di pascolo su soprassuoli delle zone boscate percorsi dal fuoco ai sensi del comma 1 si applica una sanzione amministrativa, per ogni capo, non inferiore a lire 60.000 e non superiore a lire 120.000 e nel caso di trasgressione al divieto di caccia sui medesimi soprassuoli si applica una sanzione amministrativa non inferiore a lire 400.000 e non superiore a lire 800.000.*
  - 4. Nel caso di trasgressioni al divieto di realizzazione di edifici nonché di strutture e infrastrutture finalizzate ad insediamenti civili ed attività produttive su soprassuoli percorsi dal fuoco ai sensi del comma 1, si applica l'articolo 20, primo comma, lettera c), della legge 28 febbraio 1985, n. 47 (ora art. 44, comma 1, lettera c), d.P.R. n. 380 del 2001 - n.d.a.). Il giudice, nella sentenza di condanna, dispone la demolizione dell'opera e il ripristino dello stato dei luoghi a spese del responsabile.*
  - 5. Nelle aree e nei periodi a rischio di incendio boschivo sono vietate tutte le azioni, individuate ai sensi dell'articolo 3, comma 3, lettera f), determinanti anche solo potenzialmente l'innescò di incendio.*
  - 6. Per le trasgressioni ai divieti di cui al comma 5 si applica la sanzione amministrativa del pagamento di una somma non inferiore a lire 2.000.000 e non superiore a lire 20.000.000. Tali sanzioni sono*

*raddoppiate nel caso in cui il responsabile appartenga a una delle categorie descritte all’articolo 7, commi 3 e 6.*

*7. In caso di trasgressioni ai divieti di cui al comma 5 da parte di esercenti attività turistiche, oltre alla sanzione di cui al comma 6, è disposta la revoca della licenza, dell’autorizzazione o del provvedimento amministrativo che consente l’esercizio dell’attività.*

*8. In ogni caso si applicano le disposizioni dell’articolo 18 della legge 8 luglio 1986, n. 349, sul diritto al risarcimento del danno ambientale, alla cui determinazione concorrono l’ammontare delle spese sostenute per la lotta attiva e la stima dei danni al soprassuolo e al suolo.*

Inoltre, è stata presa in considerazione il documento vigente dal 11/08/2022 della Legge Regionale del 19 novembre 2001, n. 28 "Testo unico regionale per le foreste" della Regione Umbria pubblicata nel Bollettino Ufficiale n. S.o. n. 1 al n. 58 del 28/11/2001.

## ***2. ANALISI DEL PROGETTO IN RELAZIONE ALLE AREE PERCORSE DAL FUOCO***

Dall’analisi delle tavole cod. PEOS\_S01.10\_Aree percorse dal fuoco\_impianto e cod. PEOS\_S01.11\_Aree percorse dal fuoco\_opere di connessione si evince che la Stazione elettrica, gli aerogeneratori ed il cavidotto sono esterni ad aree che sono state interessate dagli incendi (fonte: Geoportale Umbria), come visibile dagli stralci di seguito visibili.

In particolare:

“Relazione sulle aree percorse dal fuoco” redatta ai sensi della nota del MiTE prot. 0005555 del 04/08/2022 – Progetto per la realizzazione di un parco eolico sito nel territorio comunale di Orvieto e Castel Giorgio denominato Phobos

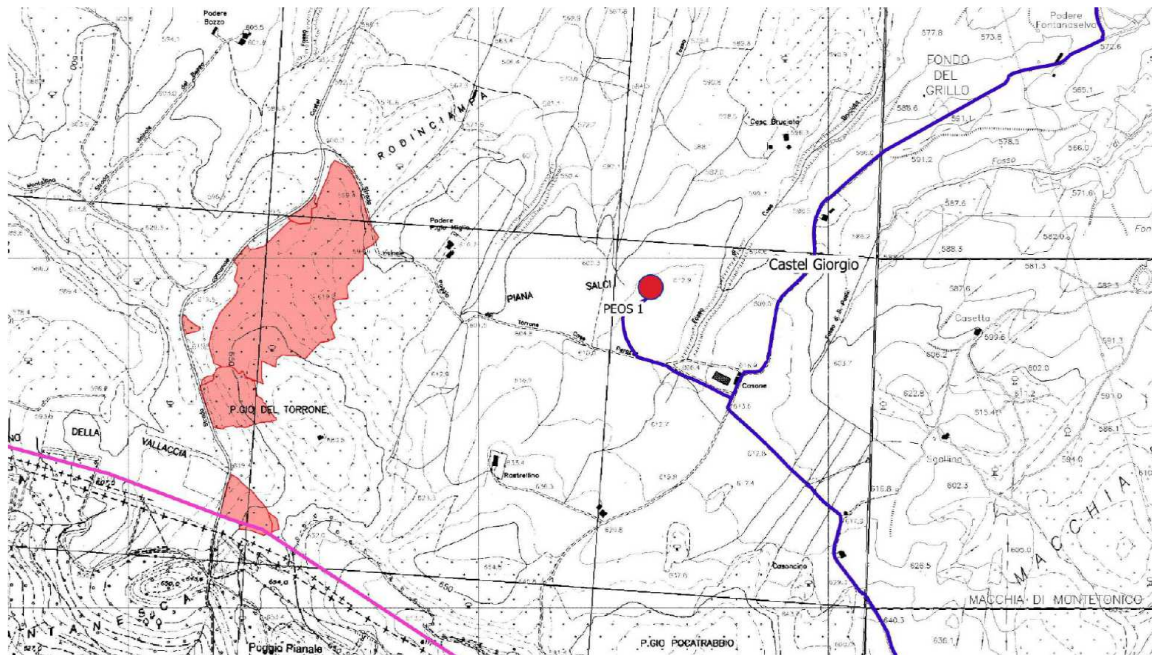

Stralcio “Aree percorse dal fuoco” – PEOS 1

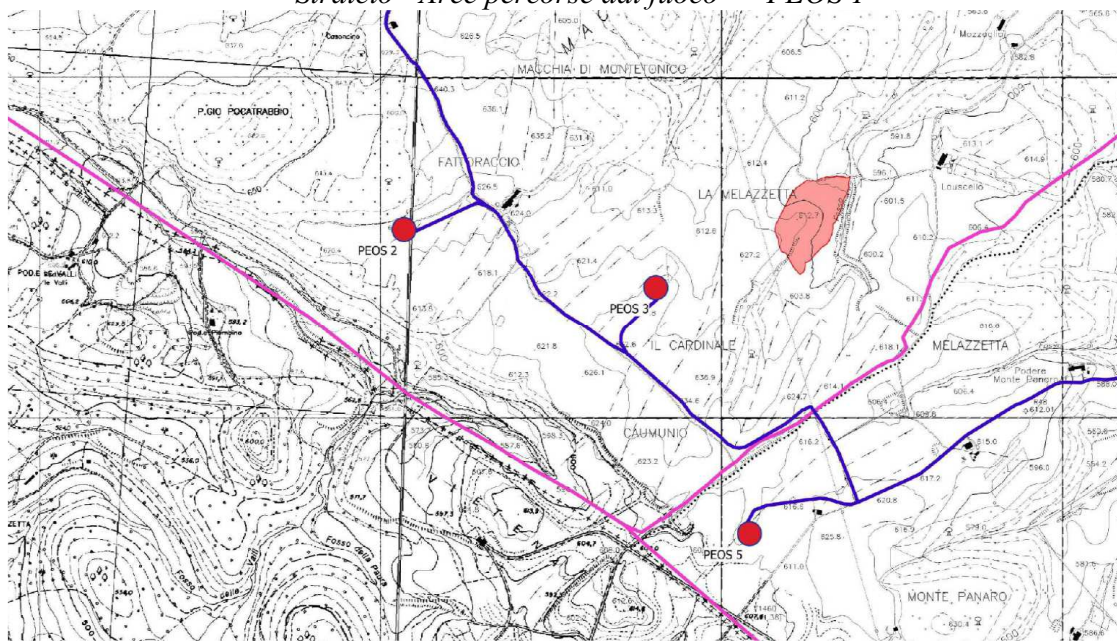

Stralcio “Aree percorse dal fuoco” – PEOS 2-3-5



“Relazione sulle aree percorse dal fuoco” redatta ai sensi della nota del MiTE prot. 0005555 del 04/08/2022 – Progetto per la realizzazione di un parco eolico sito nel territorio comunale di Orvieto e Castel Giorgio denominato Phobos

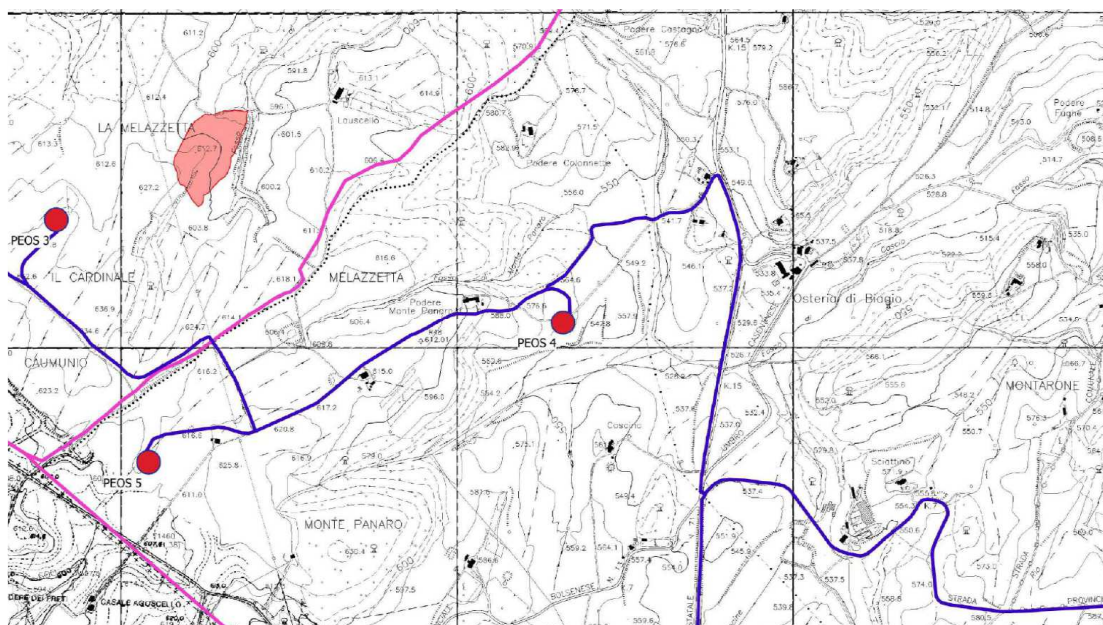

Stralcio “Aree percorse dal fuoco” – PEOS 3-4-5

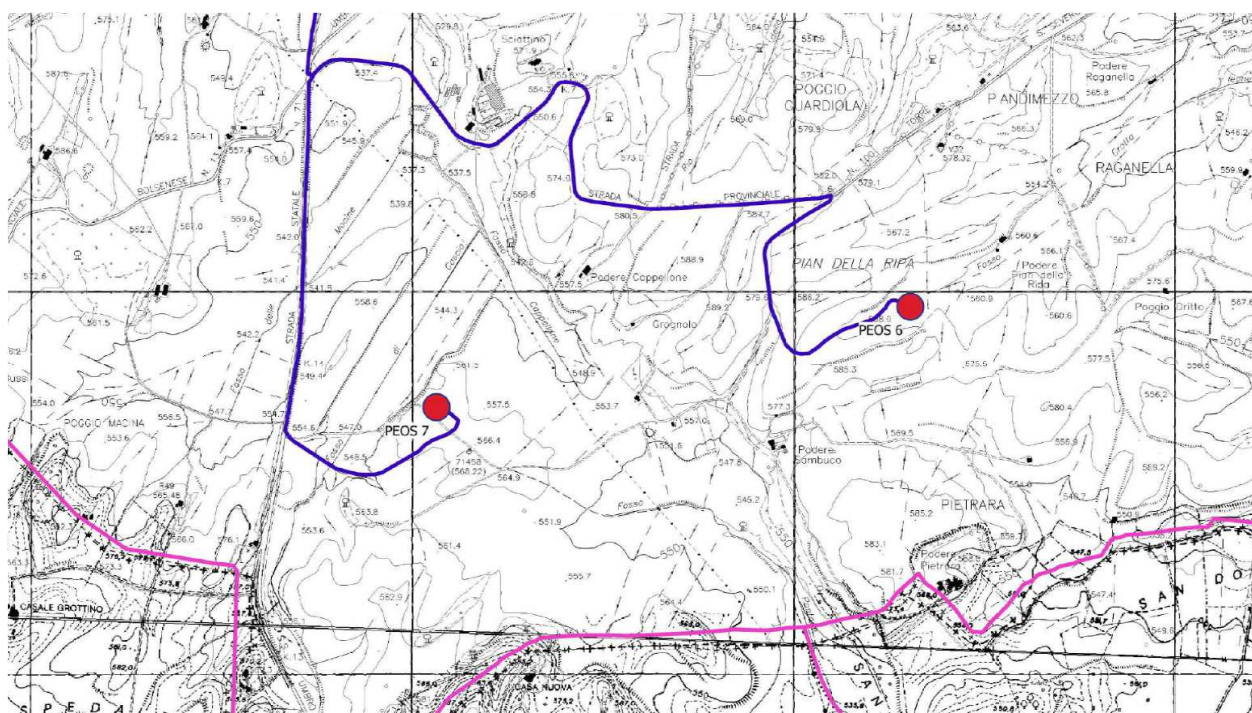

Stralcio “Aree percorse dal fuoco” – PEOS 6-7



VAMIRGEOIND Ambiente Geologia e Geofisica s.r.l.  
"Relazione sulle aree percorse dal fuoco" redatta ai sensi della nota del MiTE prot. 0005555 del  
04/08/2022 – Progetto per la realizzazione di un parco eolico sito nel territorio comunale di  
Orvieto e Castel Giorgio denominato Phobos

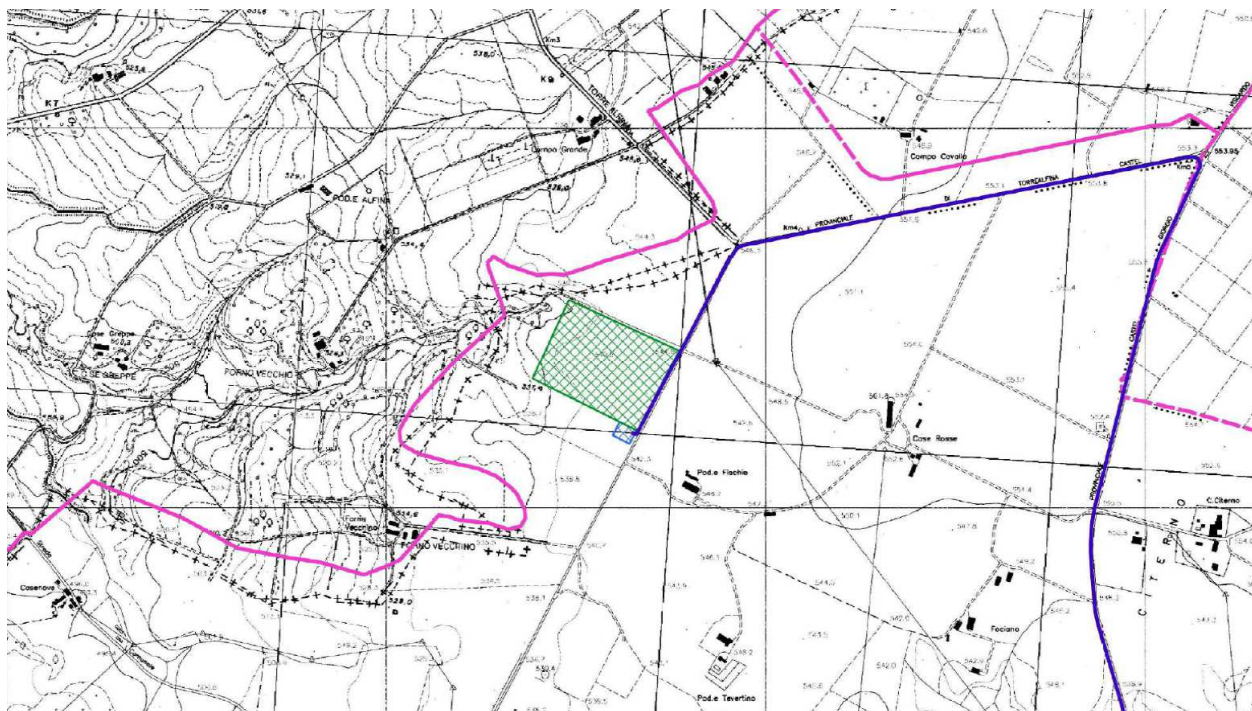

Stralcio "Aree percorse dal fuoco" – Stazione elettrica

Dott. Geol. ~~Giulio~~ Bellomo

