

REGIONE PUGLIA
PROVINCIA DI TARANTO
COMUNE DI CASTELLANETA



PROGETTO IMPIANTO AGRI-VOLTAICO DA REALIZZARE NEL COMUNE DI CASTELLANETA, CONTRADA BORGO PINETO, E RELATIVE OPERE DI CONNESSIONE DA REALIZZARE NEL COMUNE DI GINOSA DI POTENZA PARI A 33.279,48 kWp DENOMINATO "CASTELLANETA"

PROGETTO DEFINITIVO

Carta dei vincoli PTCP della provincia di Taranto reti ecologiche e ambiti di tutela



livello prog.	codice pratica	N. Elaborato	DATA	SCALA
PD		AMGKF46_F8.1	20.12.2021	

REVISIONI					
REV.	DATA	DESCRIZIONE	ESEGUITO	VERIFICATO	APPROVATO

RICHIEDENTE E PRODUTTORE
Gamma Orione S.r.l.

ENTE

PROGETTAZIONE

HORIZONFIRM

Viale Francesco Scaduto n.2/D - 90144 Palermo (PA)

Arch. A. Calandrino Ing. D. Siracusa
Arch. M. Gallo Ing. A. Costantino
Arch. S. Marzotta Ing. C. Chiaruzzi
Arch. F. G. Marzola Ing. G. Schillaci
Arch. G. Villa Ing. G. Buffa
Arch. Y. Kokalah



Legenda

Livello comunitario

SIC - Direttiva 92/43/CEE Habitat

- SIC IT9130003 - "Duna di Campomarino"
- SIC IT9130004 - "Mar Piccolo"
- SIC IT9130002 - "Masseria Torre Bianca"
- SIC IT9130005 - "Murgia di Sud - Est"
- SIC IT9130006 - "Pineta dell'Arco Jonico"
- SIC IT9130001 - "Torre Collimera"

ZPS - Direttiva 79/409/CEE Uccelli

- SIC ZPS IT9120007 - "Murgia Alta"
- SIC ZPS IT9130007 - "Area delle Gravine"

Livello nazionale

Aree protette (Legge 394/91)

- Riserva Naturale Statale "Murge Orientali"
- Riserva Naturale Statale "Stornara"

Livello regionale

Riserve Naturali Orientate

- Bosco delle Pianelle (LR 27/2002)
- Palude La Vela (LR 11/2006)
- Riserve del Litorale Tarantino Orientale (LR 24/2002)
- Terra delle Gravine (LR 18/2005)

Parco Naturale Regionale

- Terra delle Gravine (LR 18/2005)

Vincoli faunistici

- 1) casi di protezione
- 2) zone ad amministrazione statale
- 3) zone a gestione sociale
- 4) aziende faunistiche venatorie
- 5) zone addestramento cani
- 6) zone ripopolazione e cattura

Biotipi e siti di interesse naturalistico

- Biotipi e siti di interesse naturalistico

Ambiti di valorizzazione ambientale

- 1) invaso Flumicello
- 2) invaso di Monte mesola
- 3) invaso Pappadai
- Connessioni ecologiche
- Nodi ecologici
- Rete ecologica di progetto
- Parco delle Dune

Base cartografica

- aeroporto Grottaglie
- aree Marina Militare
- distripark
- limite Autorità Portuale
- stazione ferroviaria
- autostrada
- strada statale
- strada provinciale
- SP Grottaglie-mare
- strada asfaltata
- strada sterrata
- caposaldo strada provinciale
- linee ferroviarie
- Reticolo idrografico (AdB Puglia - carta idrogeomorfologica - 2009)
- Foce fiume Tara

* dati aggiornati al 31/12/2020

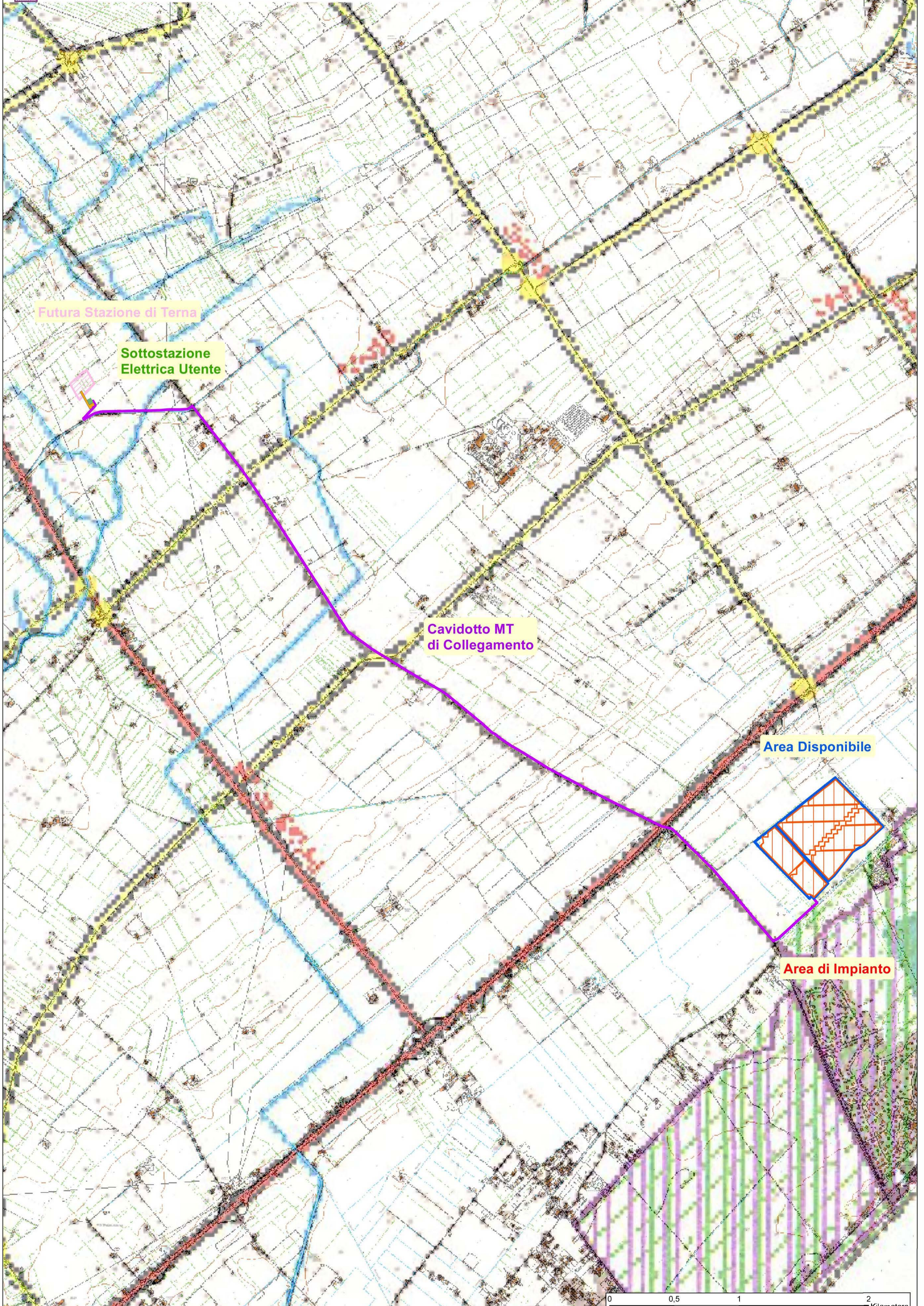
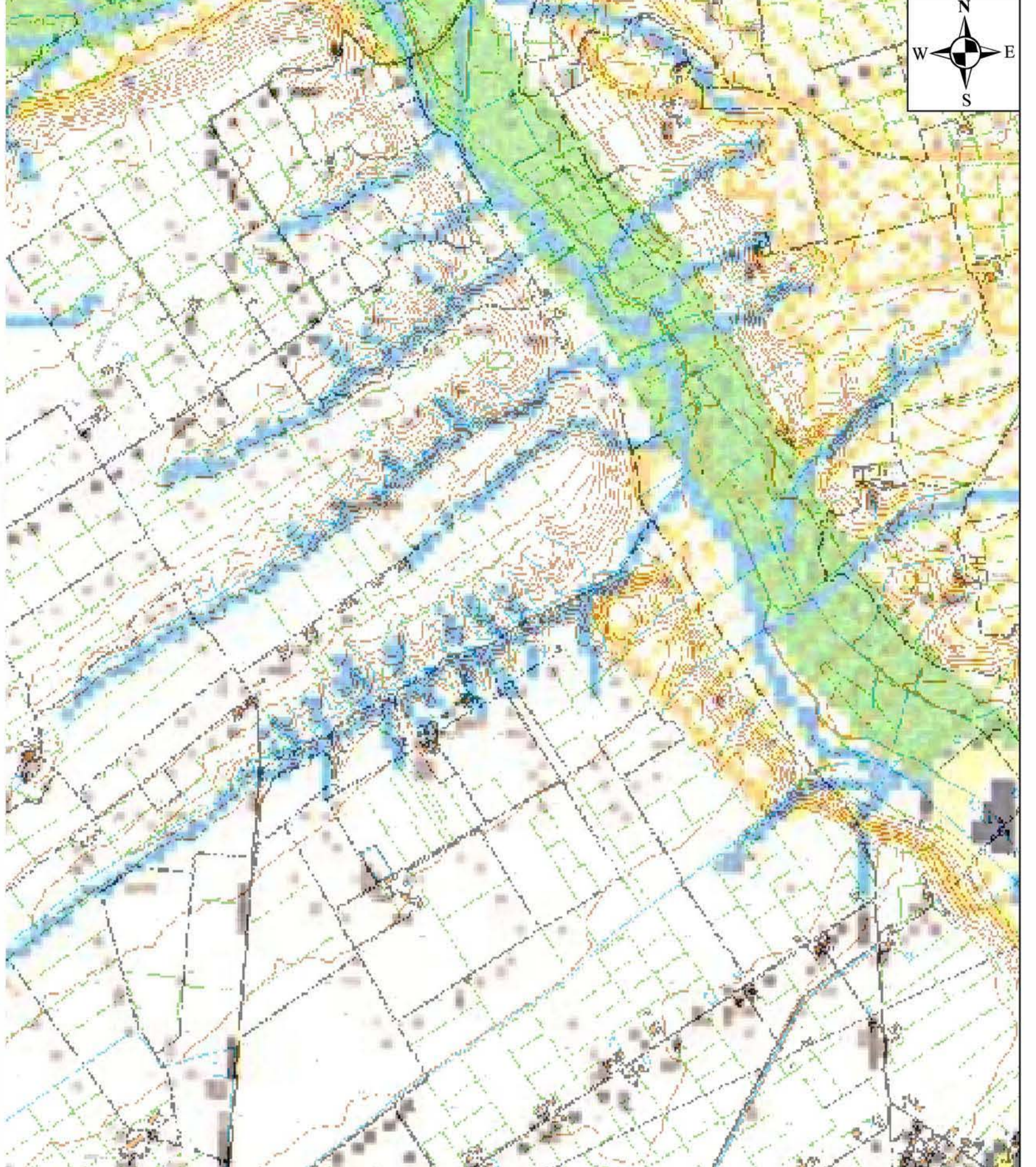

Legenda

- Area di Impianto
- Area Disponibile
- Sbarre AT condivisa
- Sottostazione Elettrica Utente
- Cavidotto di Collegamento
- Futura Stazione di Terna

