



REGIONE PUGLIA
PROVINCIA DI TARANTO
COMUNE DI CASTELLANETA



PROGETTO IMPIANTO AGRI-VOLTAICO DA REALIZZARE NEL COMUNE DI CASTELLANETA, CONTRADA BORGO PINETO, E RELATIVE OPERE DI CONNESSIONE DA REALIZZARE NEL COMUNE DI GINOSA DI POTENZA PARI A 33.279,48 kWp DENOMINATO "CASTELLANETA"

PROGETTO DEFINITIVO

Carta dei vincoli PTCP della provincia di Taranto zone ecologicamente attrezzabili



livello prog.	codice pratica	N. Elaborato	DATA	SCALA
PD		AMGKF46_F8.8	20.12.2021	

REVISIONI					
REV.	DATA	DESCRIZIONE	ESEGUITO	VERIFICATO	APPROVATO

RICHIEDENTE E PRODUTTORE
Gamma Orione S.r.l.

ENTE

PROGETTAZIONE
HORIZONFIRM

Viale Francesco Scudato n.2/D - 90144 Palermo (PA)

Arch. A. Calandrino Ing. D. Siniccia
Arch. M. Gallo Ing. A. Costantino
Arch. S. Marzotta Ing. C. Chianza
Arch. F. G. Mazzola Ing. G. Schillaci
Arch. G. Vella Ing. G. Buffa
Arch. Y. Kokalah



Legenda

 Zone attrezzabili	autostrada
 Zone potenzialmente attrezzabili	strada statale
 Esclusioni	strada provinciale
	sp Grottole mare
	strada asfaltata
	strada sterrata
	caposaldo strada provinciale
	linee ferroviarie
	centro abitato
	edificato
	centri storici

Esclusioni

- Aree edificabili urbane con relativo buffer di 1000 m;
- riserve naturali statali, riserve naturali regionali aree SIC e ZPS, Parco regionale Terra delle Gravine, vincoli faunistici, biotipi con relativi buffer di 500 m;
- vincoli ex L. 431/65, vincoli ex L. 1047/38, tratturi, vincoli archeologici, vincoli architettonici, concessioni ecologiche di progetto, invasi e relativi buffer di 200 m;
- crinali con pendenze superiori al 20% e relativi buffer di 150 m;
- segnalazioni archeologiche, segnalazioni architettoniche, catasto grotte, doline e relativi buffer di 100 m;
- Piano di Assetto Idrogeologico AdB Puglia e Basilicata;
- aree agricole di pregio dato ricavato dall'incrocio tra uso del suolo rilevato da fotointerpretazione 2009 e Carta della Capacità d'uso dei Suoli - classe I, II, III (porzioni di classe III unicamente interessate da coltivazioni agricole quali vigneti, oliveti e agrumeti) - PPTR Puglia e ambiti territoriali estesi (ATE) A e B;
- studio di gestione dei rifiuti nella provincia di Taranto - Provincia di Taranto - Settore Ecologia;
- Piano di Gestione Rifiuti Speciali Regione Puglia e relativo buffer di 1000 m.

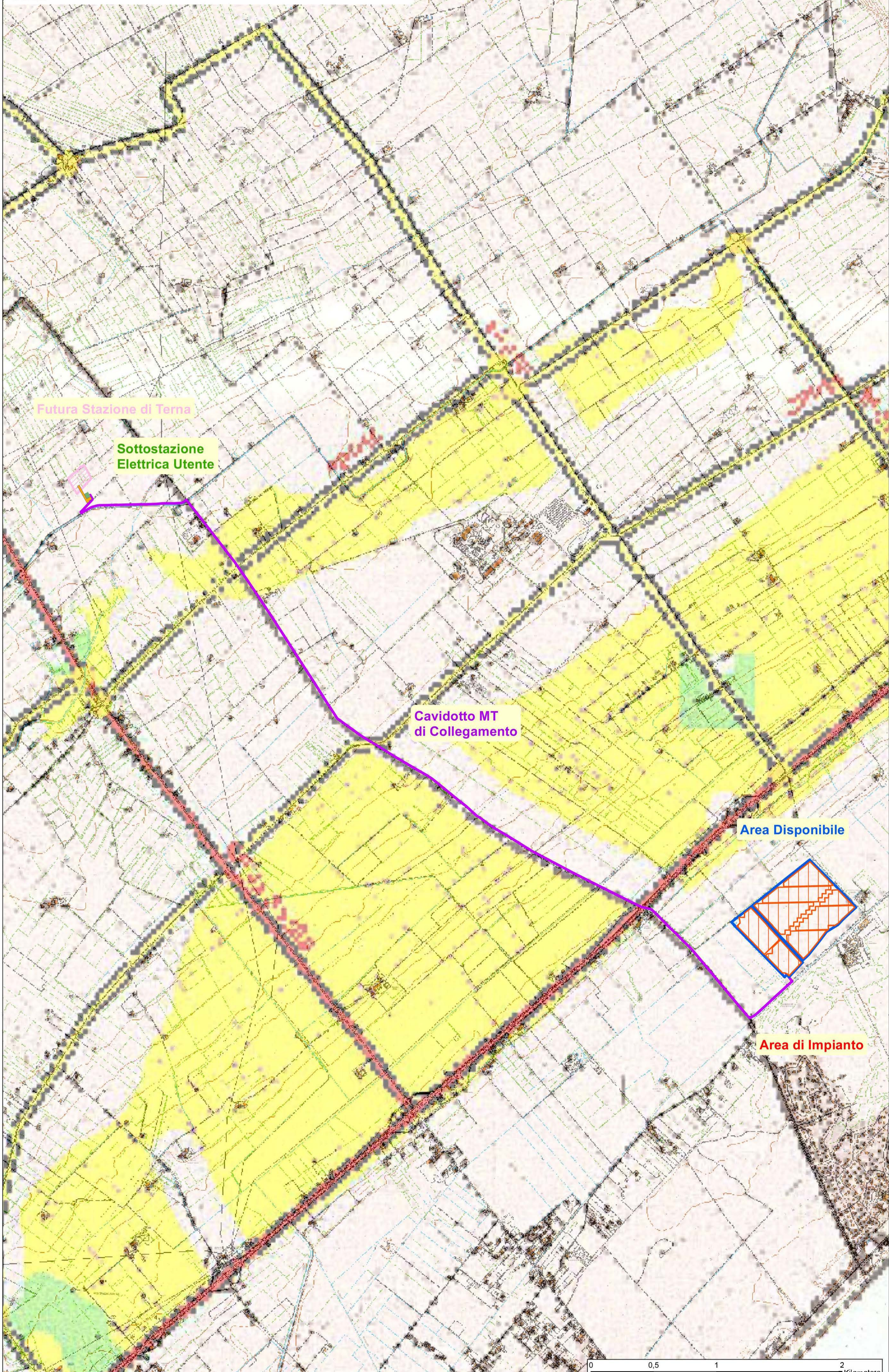
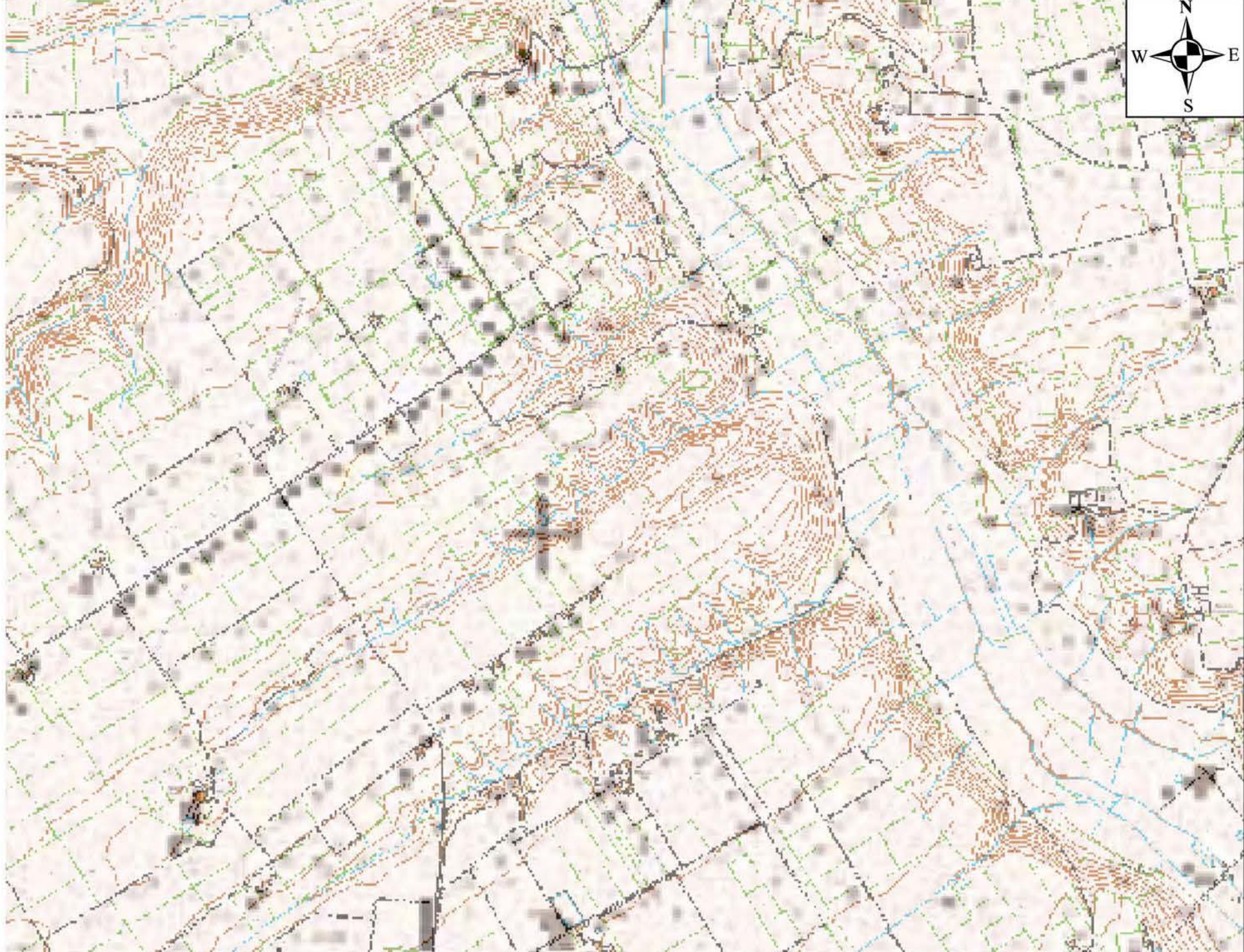

Legenda

	Area di Impianto
	Area Disponibile
	Sbarre AT condivisa
	Sottostazione Elettrica Utente
	Cavidotto di Collegamento
	Futura Stazione di Terna