

**A 4.1 - CARTA DELLE PRESENZE ARCHEOLOGICHE.
SCALA 1:15000**

- PRESENZE ARCHEOLOGICHE**
- Inseediamento
 - Necropoli
 - Tombe
- FASI CRONOLOGICHE**
- Preistoria_protostoria_età greca_età romana
 - Preistoria_protostoria_età greca
 - Età greca
 - Età greca_età romana
- PPTR PUGLIA**
- BP - Immobili e aree di notevole interesse pubblico
 - BP - Zone gravate da usi civici
 - BP - Zone gravate da usi civici (validate)
 - BP - Zone di interesse archeologico
 - segnalazioni architettoniche e segnalazioni archeologiche
 - aree appartenenti alla rete dei tratturi
 - aree a rischio archeologico
- UCP - Area di rispetto (100m - 30m)**
- UCP - Città Consolidata
 - rete tratturi
 - siti storico culturali
 - zone di interesse archeologico
 - UCP - Paesaggi rurali
- PROGETTO**
- Impianto FV
 - Area Futura SE Castellaneta
 - SE
 - Cavidotto
 - Limiti comunali
 - Area di indagine

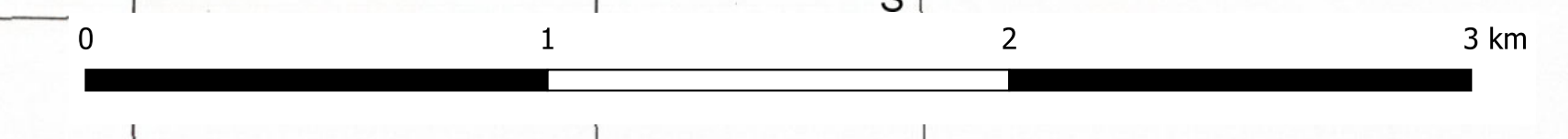
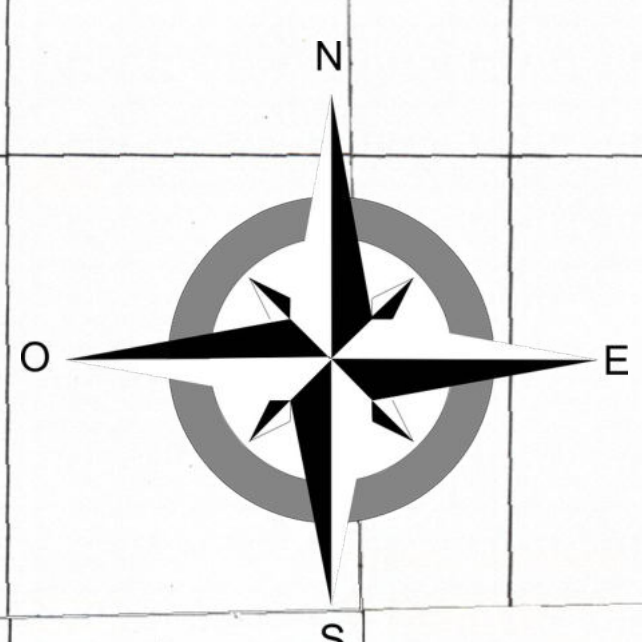
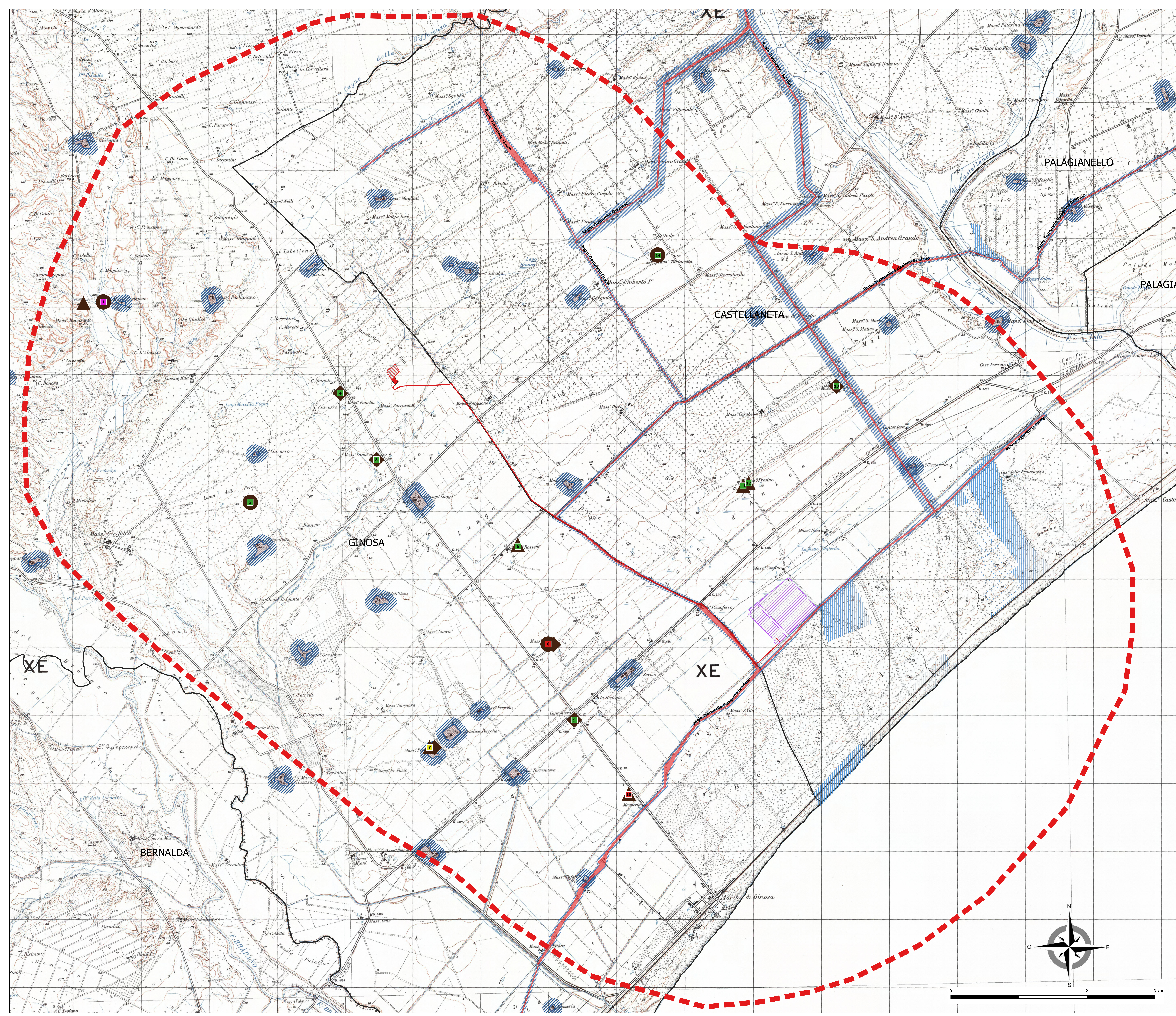

REGIONE PUGLIA
PROVINCIA DI TARANTO
COMUNE DI CASTELLANETA

PROGETTO IMPIANTO AGRI-VOLTAICO E DELLE RELATIVE OPERE DI
 CONNESSIONE DA REALIZZARE NEL COMUNE DI CASTELLANETA,
 CONTRADA BORGO PINETO, DI POTENZA PARI A 33.279,48 kWp
 DENOMINATO "CASTELLANETA"

PROGETTO DEFINITIVO
A4.1 CARTA DELLE EVIDENZE ARCHEOLOGICHE E VINCOLISTICA

livello-prog	codice pratica	titolo autorizz	DATA
PD			Novembre 2021
			SCALA
			1:15000

REVISIONI			
REV.	DATA	DESCRIZIONE	ESEGUITO / VERIFICATO / APPROVATO
RICHIEDENTE E PRODUTTORE Gamma orione S.r.l.			
ENTE		PROFESSIONISTA	
		Soc. Coop. AITOKTON Via S. Giovanni a Polcevera 4 71012 MARCONI (FG) - TEL. 0861 80800 C.F. 04560810717 - P.IVA 04560810717 MIO. N. A229911	