

A 4.2 - CARTA USO SUOLI E VISIBILITA'

- USO SUOLO**
- Uliveto
 - Vigneto
 - Seminativo
 - Arato
 - Frutteto
 - Inaccessibile
 - Incolto
- VISIBILITA'**
- Medio-alta
 - Medio-bassa
 - Visibilità bassa-nulla
 - Visibilità ottima
 - Inaccessibile
- PROGETTO**
- Impianto FV
 - Area Futura SE Castellaneta
 - SE
 - Cavidotto

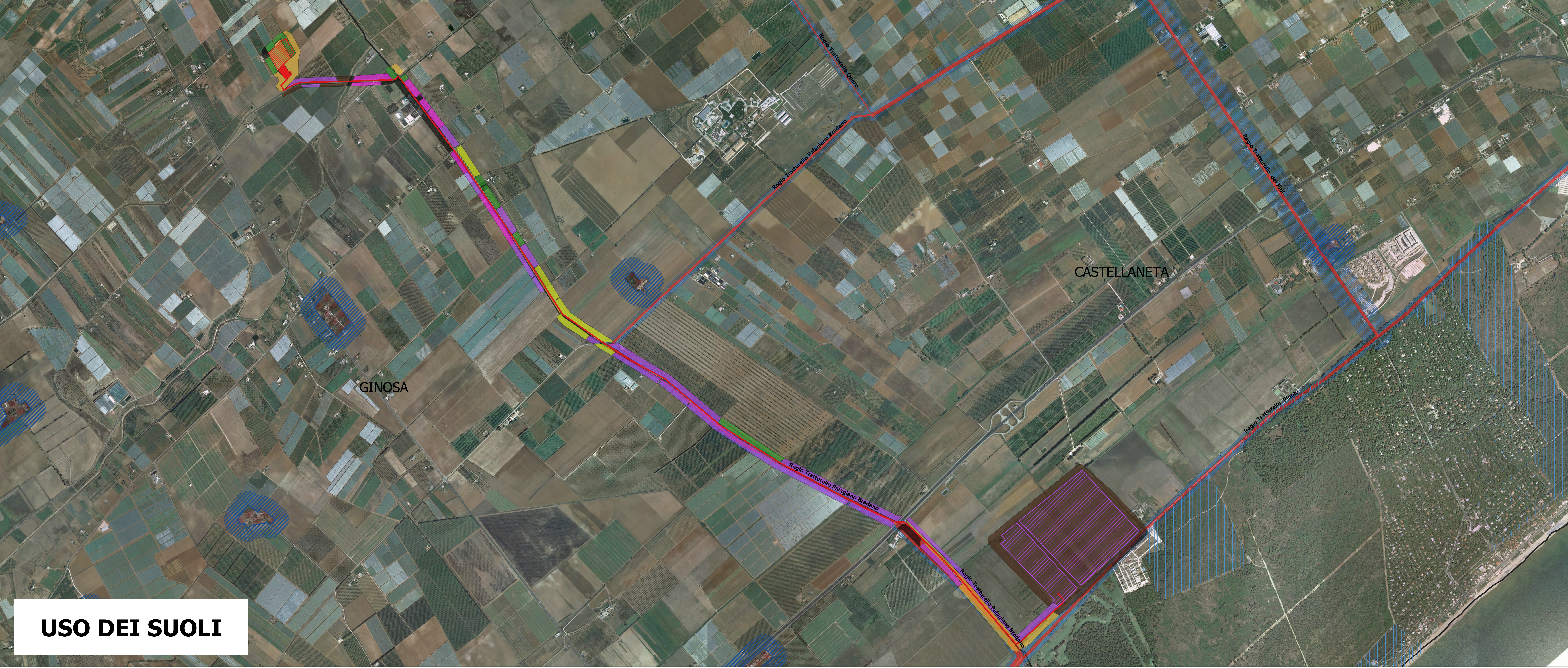

**REGIONE PUGLIA
PROVINCIA DI TARANTO
COMUNE DI CASTELLANETA**

PROGETTO IMPIANTO AGRI-VOLTAICO E DELLE RELATIVE OPERE DI CONNESSIONE DA REALIZZARE NEL COMUNE DI CASTELLANETA, CONTRADA BORGO PINETO, DI POTENZA PARI A 33.279,48 kWp DENOMINATO "CASTELLANETA"

PROGETTO DEFINITIVO

A4.2 CARTA USO DEL SUOLO E VISIBILITA'

Stadio: prog.	codice pratica	N. elaborato	DATA	SCALA
PD			Novembre 2021	1:10000

REVISIONI					
REV.	DATA	DESCRIZIONE	ESEGUITO	VERIFICATO	APPROVATO

RICHIEDENTE E PRODUTTORE
 Gamma orione S.r.l.

ENTE	PROFESSIONISTA	Soc. Coop. ALTOKTON Via S. Costantino 84/bis-rt 75015 MARCONIA ALPETICCI (MT) C.F. 04612080757 - P.IVA 046000075 MIs No. N. 422901
------	----------------	--