

A 4.4 - RISCHIO ARCHEOLOGICO

- RISCHIO**
- BASSO
 - MEDIO-BASSO
- EVIDENZE ARCHEOLOGICHE**
- Insedimento
 - Necropoli
 - Tombe
 - Anomalie
- FASI CRONOLOGICHE**
- Preistoria_protostoria_età greca
 - Preistoria_protostoria_età greca_età romana
 - Età greca
 - Età greca_età romana
- PPR PUGLIA**
- 6.3.1 Componenti culturali e insediative**
- BP - Zone di interesse archeologico
- UCP - Testimonianza della stratificazione insediativa**
- segnalazioni architettoniche e segnalazioni archeologiche
 - aree appartenenti alla rete dei tratturi
 - aree a rischio archeologico
- UCP - Area di rispetto (100m - 30m)**
- UCP - Città Consolidata
 - rete tratturi
 - siti storico culturali
 - zone di interesse archeologico
 - UCP - Paesaggi rurali
 - Limiti comunali
- PROGETTO**
- Impianto FV
 - Area Futura SE Castellaneta
 - SE
 - Cavidotto

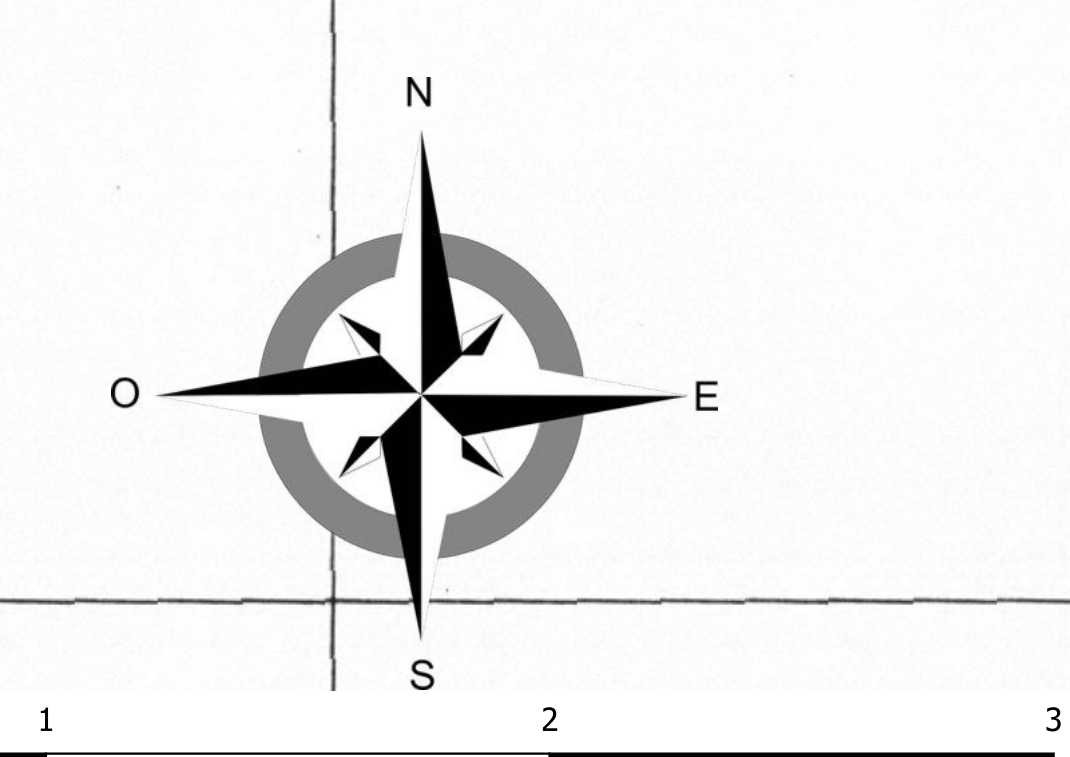
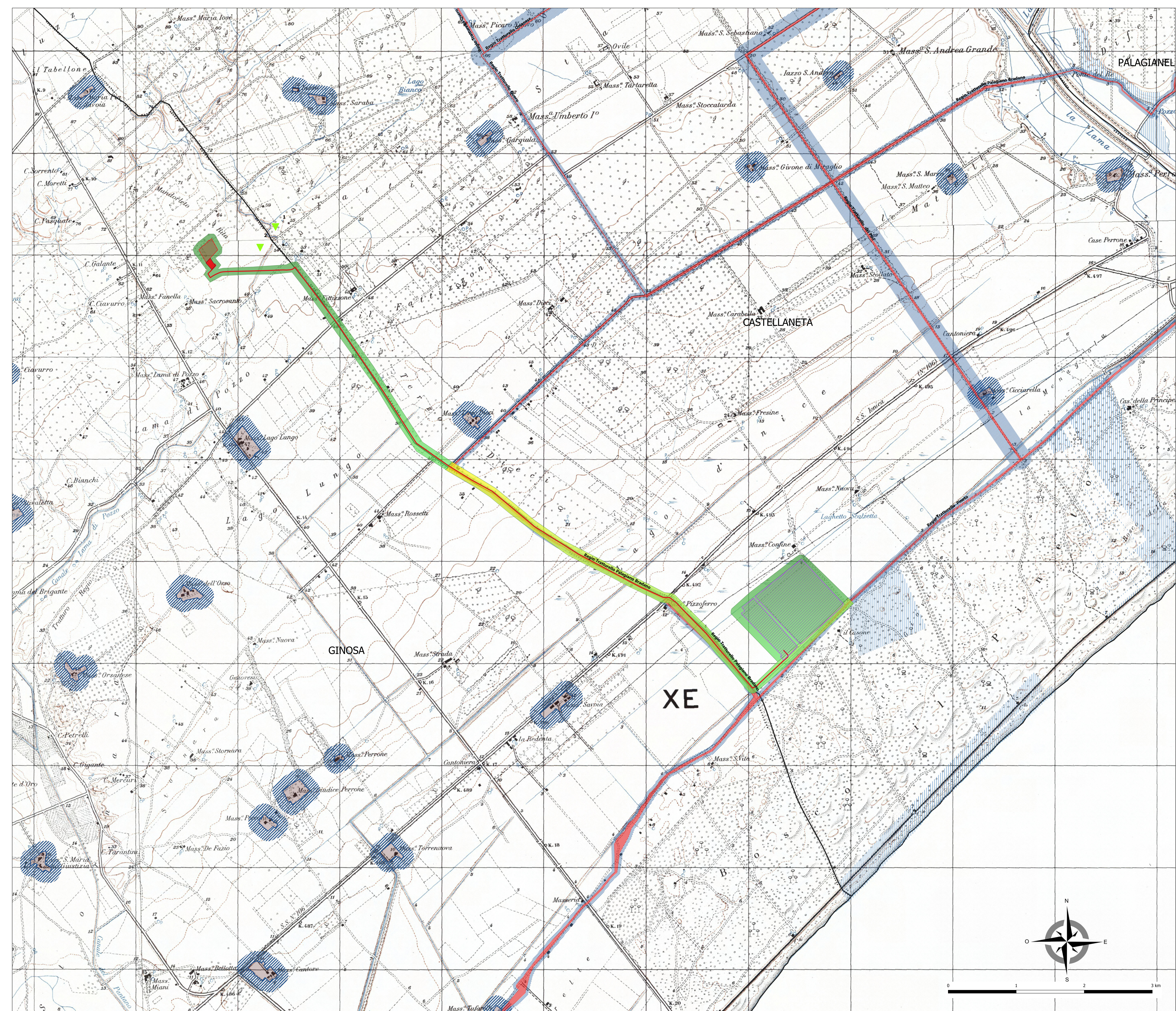

REGIONE PUGLIA
 PROVINCIA DI TARANTO
 COMUNE DI CASTELLANETA

PROGETTO IMPIANTO AGRIVOLTAICO E DELLE RELATIVE OPERE DI CONNESSIONE DA REALIZZARE NEL COMUNE DI CASTELLANETA, CONTRADA BORGO PINETO, DI POTENZA PARI A 33.279,48 kWp DENOMINATO "CASTELLANETA"

PROGETTO DEFINITIVO
 A4.4 CARTA DEL RISCHIO ARCHEOLOGICO



Rev. 01	01/11/2021	PROGETTO DEFINITIVO	DATA	NOVEMBRE 2021	SCALA	1:10000
REVISIONI						
REV.	DATA	DESCRIZIONE	ESEGUITO	VERIFICATO	APPROVATO	
RICHIEDENTE E PRODUTTORE						
Gamma orione S.r.l.						
ENTE			PROFESSIONISTA			
			Sp. Coop. AUTORTON Via S. Caterina, 48/202 - 73012 CASTELLANETA (BR) - C.F. 03042020767 - P.I. 04514090767 - Tel. 0884/48991			