

**LEGENDA**

- Aerogeneratore da 5.6 MW
- Viabilità di nuova realizzazione
- Piazzole definitive di nuova realizzazione
- Cavidotto MT 30 kV
- Raccordo a 220 kV tra Stazione Utente e Stazione elettrica RTN
- Stazione utente 220/30 kV
- Stazione Elettrica RTN a 220kV "Partanna 2"

Carta\_forestaleDLgs227\_01  
Carta forestale DLgs 227/01

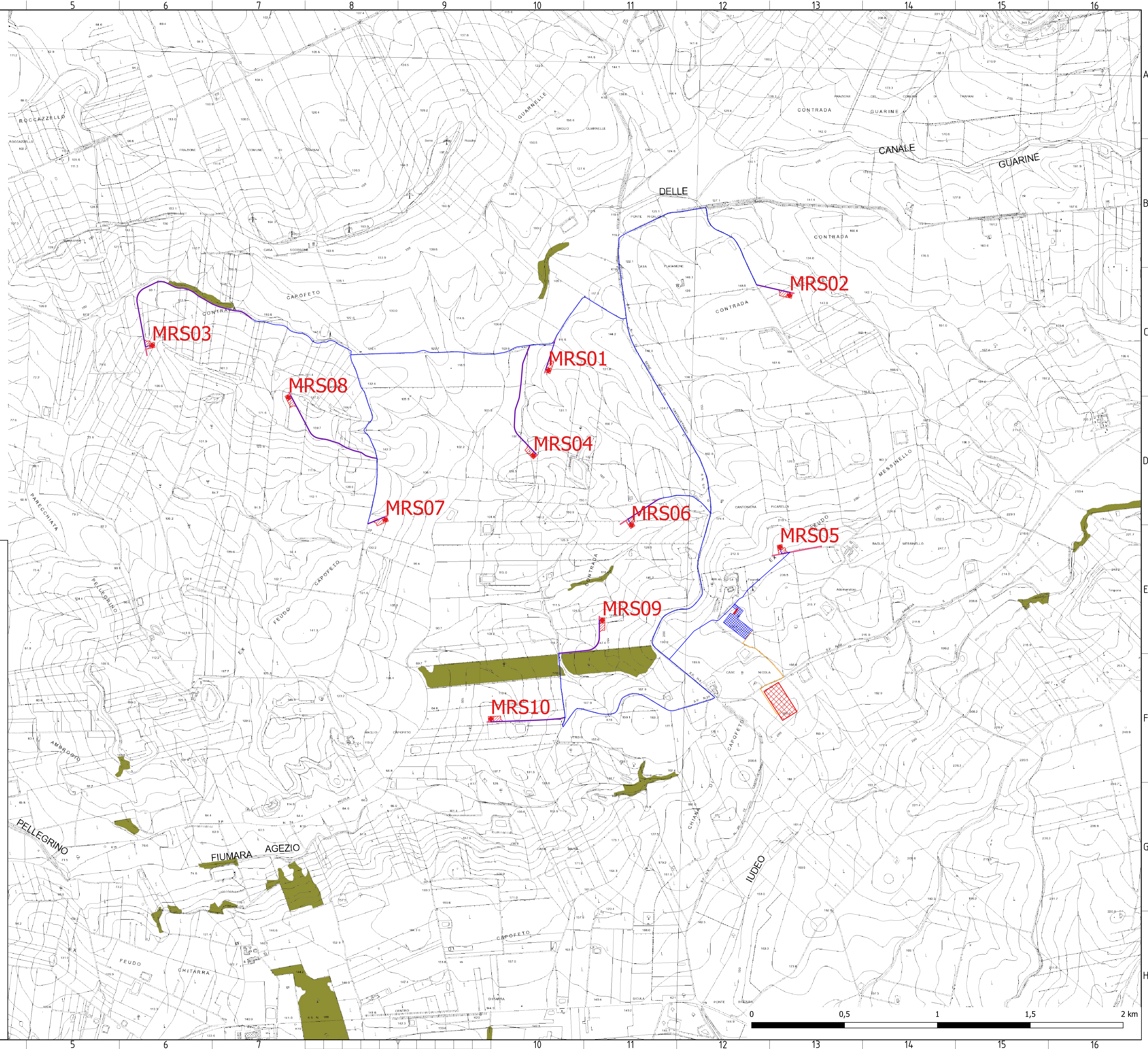

**REGIONE SICILIANA**  
PROVINCIA DI TRAPANI  
COMUNE DI MARSALA

**PROGETTO DI UN IMPIANTO EOLICO E DELLE RELATIVE OPERE DI CONNESSIONE DA REALIZZARE IN AGRO DI MARSALA (TP) IN LOCALITA' C.DA MESSINELLO DI POTENZA COMPLESSIVA DI 56,00 MW DENOMINATO "Marsa-Allah"**

PROGETTO DEFINITIVO

COMMESSA	FASE	ELABORATO	REV.
MRS	PD	A_16	0

ELABORATO: Carta Forestale - D.lgs 227/01 (abrogato dall'articolo 18 del decreto legislativo n. 34 del 2018)      **SCALA: 1/10.000**

DATA	DESCRIZIONE	REDDATO	VERIFICATO	APPROVATO
Novembre 2021	Prima emissione	AA	MD	LG

Richiedente  
**GRV WIND SICILIA 2 S.r.l.**  
Sede Legale: Via Durini 9, 20122 Milano  
PEC: grvwindsicilia@gmail.it  
Cod. Fisc. e P.IVA 1164310965

**Antex**  
group

Sede Legale: Via Sordani, 6 - 36013 Castelnuovo (VI)  
Via di Zonta, 6 - Loc. Babonero - 36100 Bassano (VI)  
www.antexgroup.it

Responsabile Tecnico  
Arch. Luigi Giocondo