

LEGENDA

- Aerogeneratore da 5.6 MW
- Viabilità di nuova realizzazione
- Piazzole definitive di nuova realizzazione
- Cavidotto MT 30 KV
- Raccordo a 220 kV tra Stazione Utente e Stazione elettrica RTN
- Stazione utente 220/30 kV
- Stazione Elettrica RTN a 220kV "Partanna 2"

- tp_ambiti_2_3_beni_paesaggistici**
paesaggi locali
- Vincoli Archeologici art.10 D.lgs. 42/04
 - aree di interesse archeologico - art.142, lett. m, D.lgs.42/04
 - zone umide - art.142, lett. i, D.lgs.42/04
 - aree riserve regionali - art.142, lett. f, D.lgs.42/04
 - aree costa 300m - art.142, lett.a, D.lgs.42/04
 - aree laghi 300m - art.142, lett. b, D.lgs.42/04
 - aree fiumi 150m - art.142, lett. c, D.lgs.42/04
 - aree boscate - art.142, lett. g, D.lgs.42/04
 - aree tutelate - art.136, D.lgs.42/04
 - aree tutelate - art.134, lett. c, D.lgs.42/04

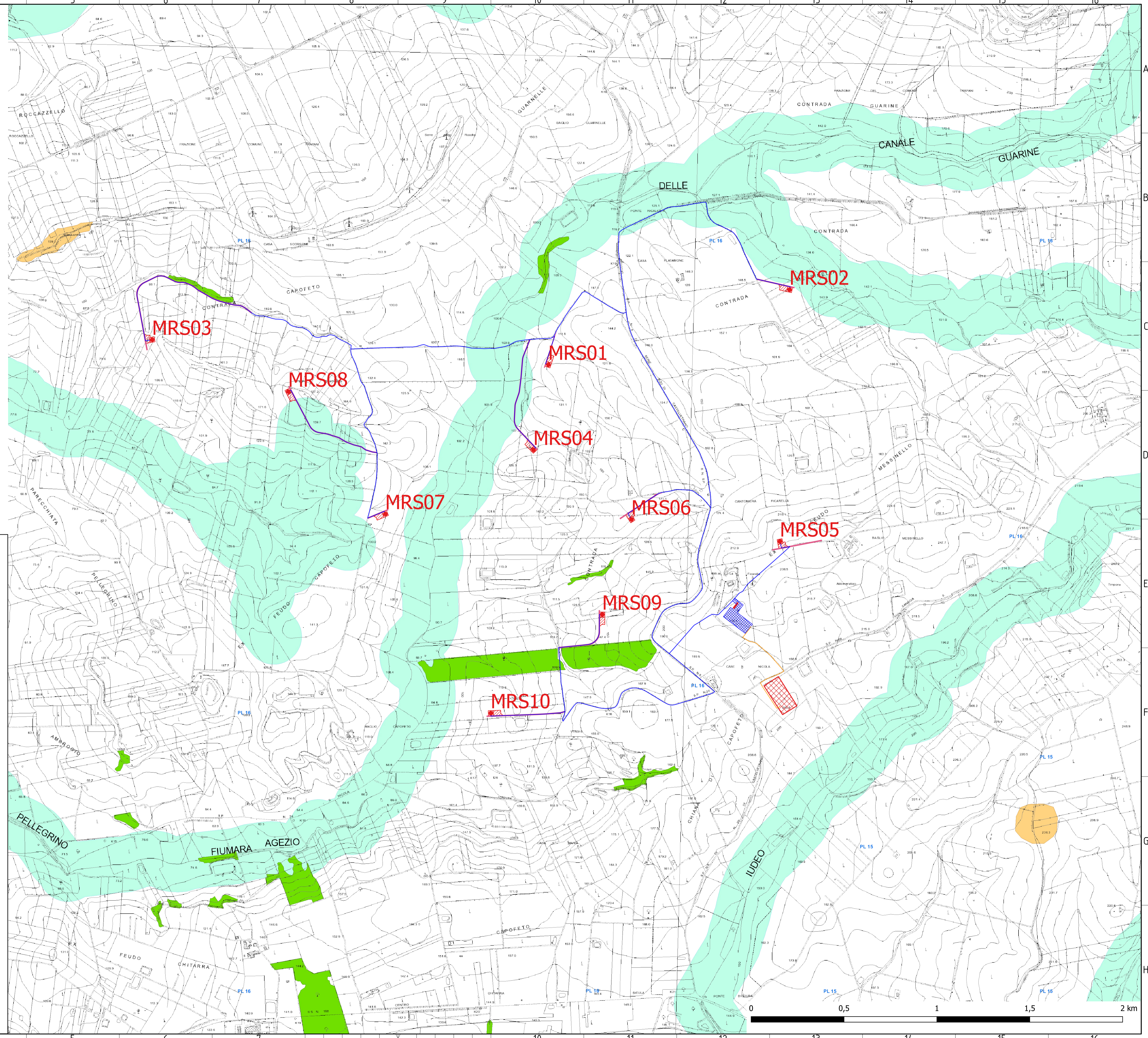

REGIONE SICILIANA
PROVINCIA DI TRAPANI
COMUNE DI MARSALA

PROGETTO DI UN IMPIANTO EOLICO E DELLE RELATIVE OPERE DI CONNESSIONE DA REALIZZARE IN AGRO DI MARSALA (TP) IN LOCALITA' C.DA MESSINELLO DI POTENZA COMPLESSIVA DI 56,00 MW DENOMINATO "Marsa-Allah"

PROGETTO DEFINITIVO

COMMESSA	FASE	ELABORATO	REV.
MRS	PD	A_20	0

ELABORATO: Beni Paesaggistici - Piano Paesaggistico Prov. TP SCALA: 1/10.000

DATA	DESCRIZIONE	REDDATO	VERIFICATO	APPROVATO
Novembre 2021	Prima emissione	AA	MD	LG

Richiedente: **GRV WIND SICILIA 2 S.r.l.**
Sede Legale: Via Durini 9, 20122 Milano
PEC: grvwindsicilia2@legalmail.it
Cod. Fisc. e P.IVA 1164310965

Responsabile Tecnico
Arch. Luigi Giocondo