

L' EQUIDISTANZA FRA LE CURVE E' DI 2 M  
 ALTIMETRIA RIFERITA AL LIVELLO MEDIO DEL MARE  
 (MAREOGRAFO DI GENOVA)



Scala 1:2000  
 RAPPRESENTAZIONE CONFORME  
 MERCATORE TRAVERSA UNIVERSALE (U.T.M.)

LEGENDA

Edificio civile	Strada asfalt.	Canale
Capannone Industriale	Strada non asf.	Vasca
Edificio Religioso	Sentiero	Quota al suolo
Edificio diroccato	Marcia piede	Scarpata rappr.
Edificio in costruzione	Muro in calce	Scarpata non rappr.
Monumento	Muro di sostegno	Curve di livello
Baracca	Muro a secco	Limite coltura
Tettoia	Siepe	Arborato
Serra	Linee elettriche	Vigneto
Ferrovia	Acquedotto	Limite Comunale

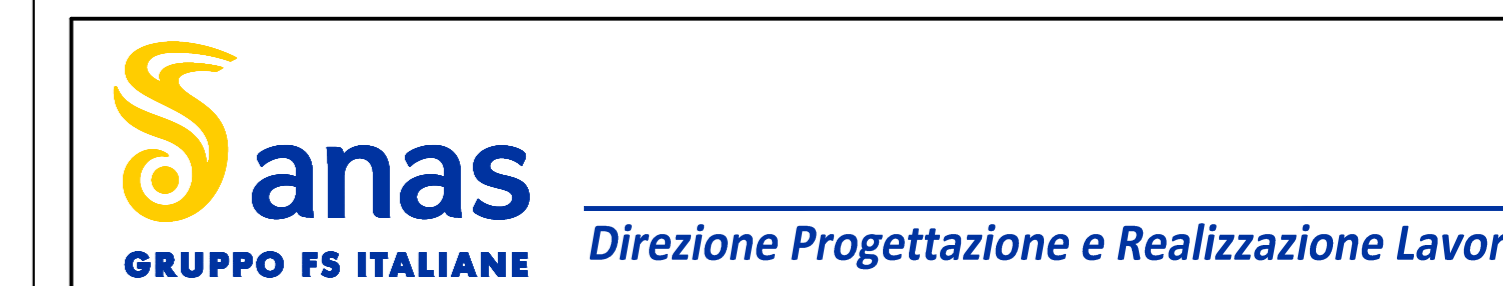
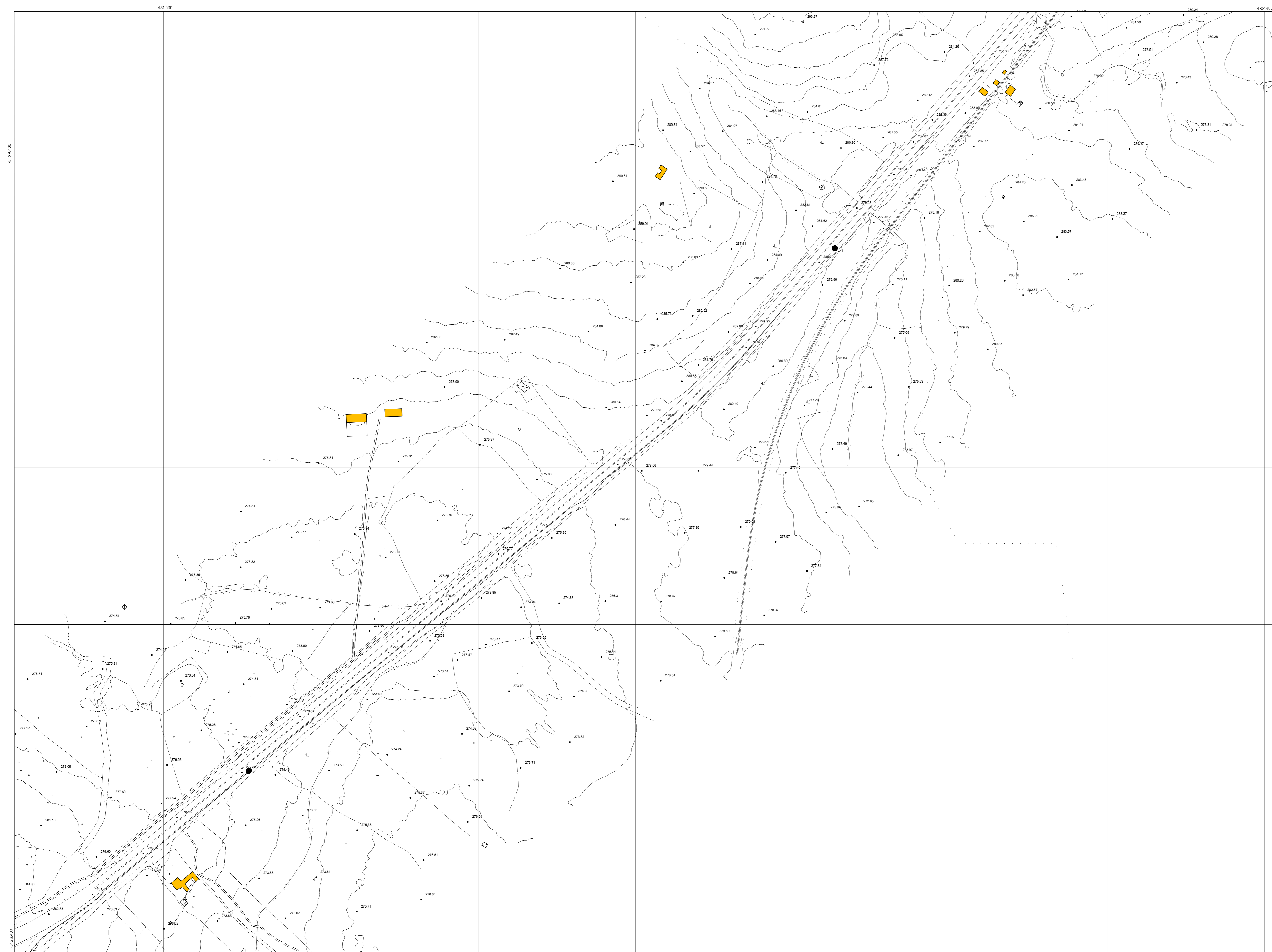

**S.S. 131 di "Carlo Felice"**  
 Adeguamento e messa in sicurezza della S.S.131  
 Risoluzione dei nodi critici - 2° stralcio  
 dal km 108+300 al km 158+000

**PROGETTO ESECUTIVO** CA284

R.T.I. di PROGETTAZIONE:	Mandataria	Mandante
	<b>PRO ITER</b> Via G.B. Sommarivoli n°2 20123 - Milano Tel. 02 4739711 email:ma@proiter.it	<b>AS</b> Via Artemide n°13 50100 Arezzo Tel. 055 421007 email: dell@ingegneripec.it

PROGETTISTI:  
 Ing. Riccardo Formichi - Pro. Ter. srl (Integratore prestazioni specialistiche)  
 Ordine Ing. di Milano n. 18045  
 Ing. Riccardo Formichi  
 Ordine Ing. di Milano n. 18045  
 IL GEOLOGO  
 Dott. Gian Massimo Mazzamonte - Pro. Ter. srl  
 Albo Geol. Lombardia n. A762  
 COORDINATORE PER LA SICUREZZA IN FASE DI PROGETTAZIONE  
 Ing. Grego Cicchitto  
 Ordine Ing. di Milano n. 15813  
 VISTO IL RESP. DEL PROCEDIMENTO  
 Dott. Ing. Salvatore FRESCHI



PROTOCOLLO	DATA
------------	------

**ELABORATI INQUADRAMENTO DELL'OPERA**  
**PLANIMETRIA DELLO STATO DI FATTO**  
 Tav. 18 di 49

CODICE PROGETTO	NOME FILE	REVISIONE	SCALA:
PROGETTO	TO0E00CRTPV18A.pdf		1:2000
ELAB.	TO0E00CRTPV18	A	
D			
C			
B			
A	EMISSIONE	Marzo 2020	Bivelli Caprioli Formichi
REV.	DESCRIZIONE	DATA	REDATTO VERIFICATO APPROVATO