Sezione Tombino TC21 – SCALA 1:50

TOMBINO CIRCOLARE TC21
Scala 1:100

SEZIONE 4-4

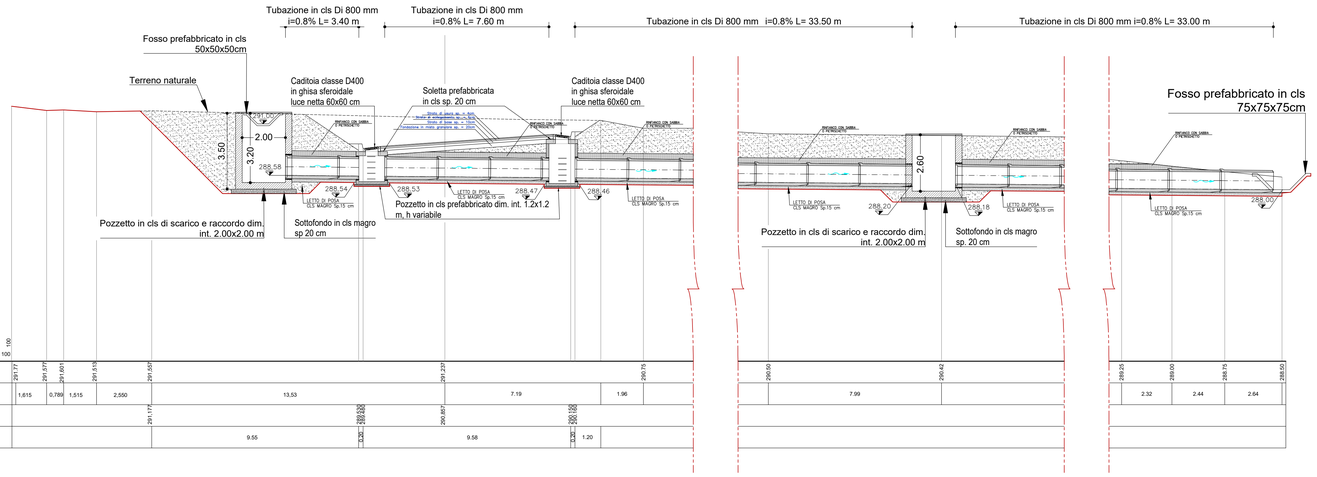

QUOTE TERRENO	297.77	297.577	297.601	297.516	297.507	297.237	296.75	290.60	290.42	289.25	289.00	288.75	288.50
DIST. PARZIALI TERRENO	1.615	0.789	1.515	2.550	13.53	7.19	1.96	7.99	2.32	2.44	2.64
QUOTE PROGETTO	291.171	290.032	290.857	290.155
DIST. PARZIALI PROGETTO	9.55	0.300	9.58	0.300	1.20

Sezione trasversale pozzetto imbocco Tombino TC21 – SCALA 1:50

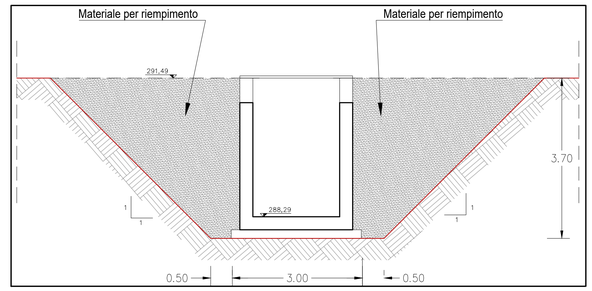

PARTICOLARE TRINCEA DI SCAVO
Scala 1:50

COLLETTORI IN CLS

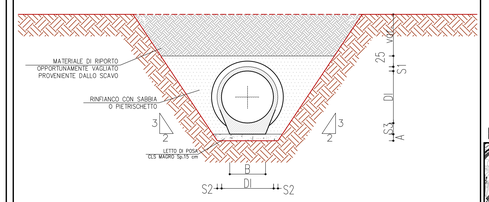

COLLETTORI IN CLS

mm	DI 800
S1	85
S2	85
S3	150
B	400
A	15

PLANIMETRIA – SCALA 1:2000

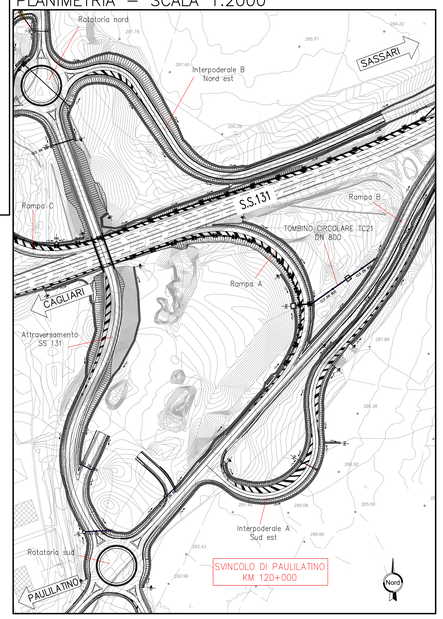

Sezione trasversale pozzetto ispezione Tombino TC21 – SCALA 1:50

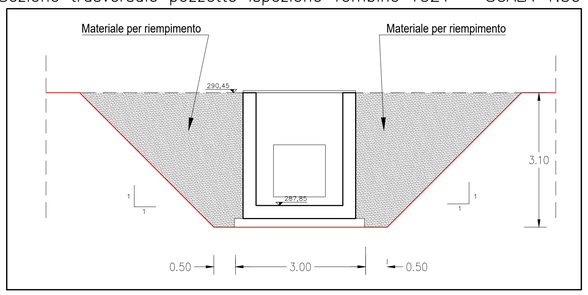

PLANIMETRIA – SCALA 1:500

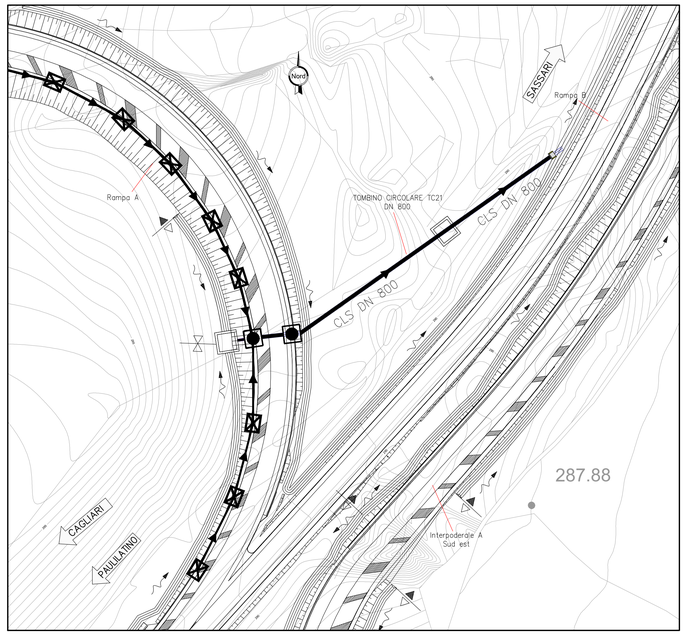

TC21 su V01 - Rampa A sez. 17 - D800 in cls

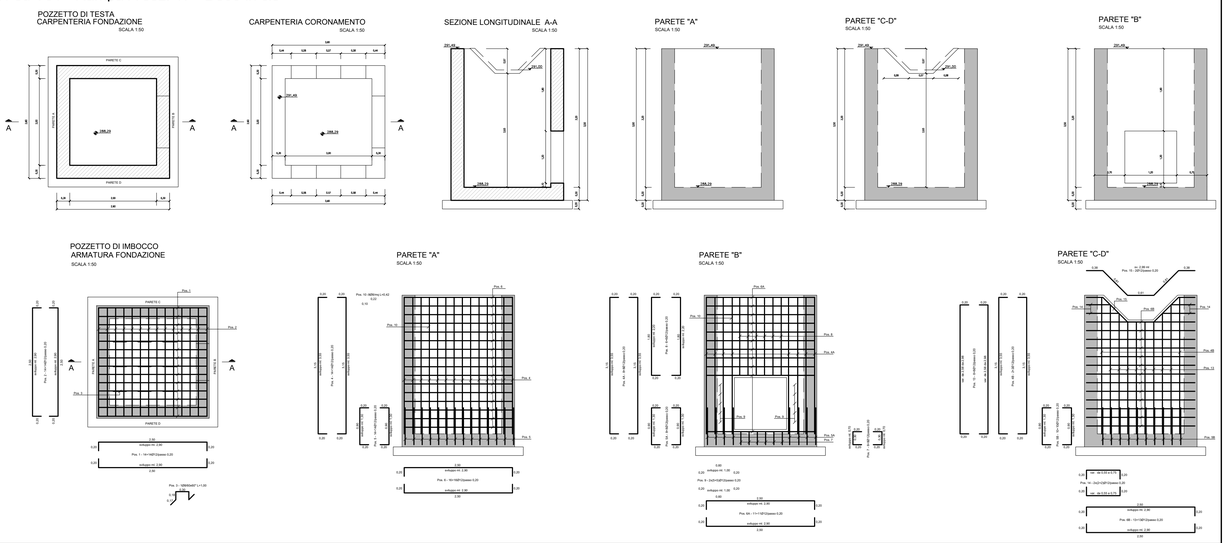

TC21 su V01 - Rampa A sez. 17 - D800 in cls

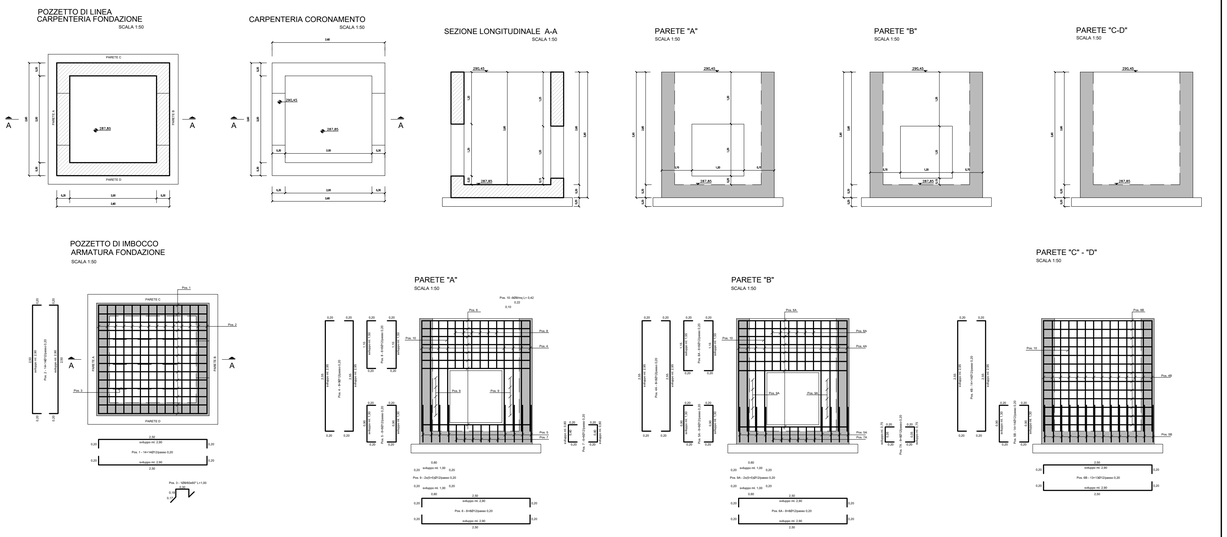

anas GRUPPO FS ITALIANE — Direzione Progettazione e Realizzazione Lavori

S.S. 131 di "Carlo Felice"
Adeguamento e messa in sicurezza della S.S.131
Risoluzione dei nodi critici - 2° stralcio dal km 108+300 al km 158+000
Intervento nuovo Svincolo di Paulilatino al km 120+000

PROGETTO ESECUTIVO — CA284

R.T.I. di PROGETTAZIONE:
Mandataria: PRO ITER Progetto Infrastruttura Territorio s.r.l. — Via G.B. Sammartini n°5 20125 – Milano Tel. 02 67879711 email:mail@proiter.it
Mandante: delta ingegneria — Via Artemide n°3 92100 Agrigento Tel. 0922 421007 email: deltaingegneria@pec.it

PROGETTISTI:
Ing. Riccardo Formichi – Pro Iter srl (Integratore prestazioni specialistiche) Ordine Ing. di Milano n. 18045
Ing. Nicola D'Alessandro – Delta Ingegneria srl Ordine Ing. di Agrigento n. A895

IL GEOLOGO
Dott. Geol. Massimo Mezzanzanica – Pro Iter srl Alb. Geol. Lombardia n. A762

COORDINATORE PER LA SICUREZZA IN FASE DI PROGETTAZIONE
Ing. Diego Ceccherelli Ordine Ing. di Milano n. 15813

VISTO: IL RESP. DEL PROCEDIMENTO
Ing. Francesco Martino Tedde

PROTOCOLLO | DATA

TOMBINI IDRAULICI CIRCOLARI
Nuovo svincolo di Paulilatino al km 120+000
TC21 su V01 - Rampa A sez. 17 - D800 in cls

CODICE PROGETTO				NOME FILE	REVISIONE	SCALA:
PROGETTO	LIV. PROG.	N. PROG.		T00TM36STRDI01A		
LOPLSQ	E	1901	CODICE ELAB.	T00TM36STRDI01	A	Ind.

REV.	DESCRIZIONE	DATA	REDATTO	VERIFICATO	APPROVATO
E					
D					
C					
A	VERIFICA DI ATTUAZIONE SVINCOLO DI PAULILATINO	Luglio 2022	Ing.D.D'ALESSANDRO	Ing. M. CIRLINO	Ing. N.D'ALESSANDRO