PLANIMETRIA AREA DEPOSITO TRAMATZA al km 103+200
SCALA 1:500

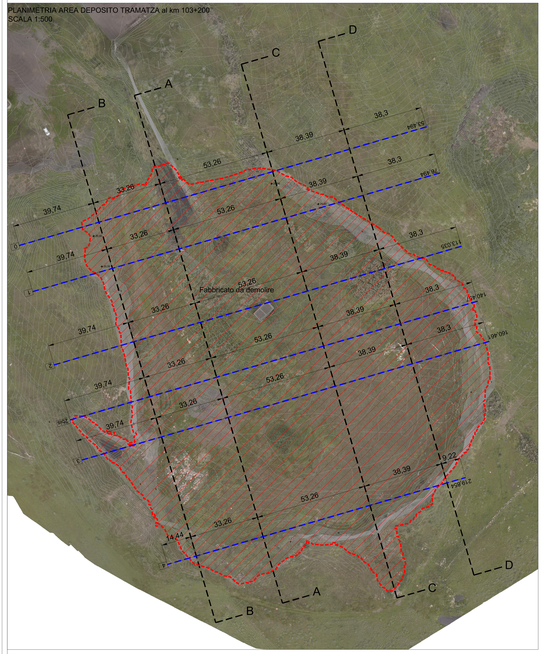

Volume del riempimento con materiale proveniente dalle lavorazioni V01+S03 = [mc] 51.982

PROFILO LONGITUDINALE (A-A) AREA DEPOSITO TRAMATZA al km 103+200
SCALA 1:500

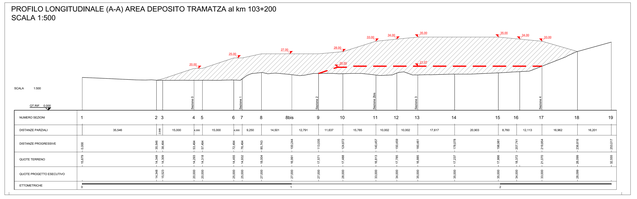

PROFILO LONGITUDINALE (B-B) AREA DEPOSITO TRAMATZA al km 103+200
SCALA 1:500

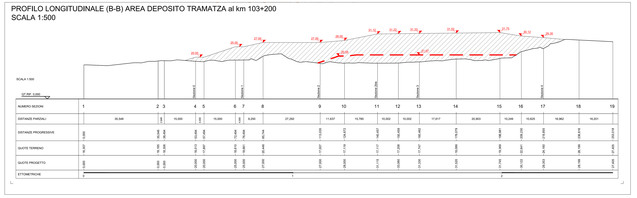

PROFILO LONGITUDINALE (C-C) AREA DEPOSITO TRAMATZA al km 103+200
SCALA 1:500

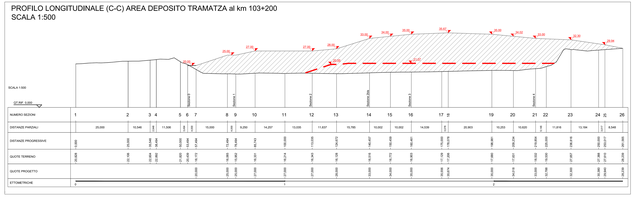

PROFILO LONGITUDINALE (D-D) AREA DEPOSITO TRAMATZA al km 103+200
SCALA 1:500

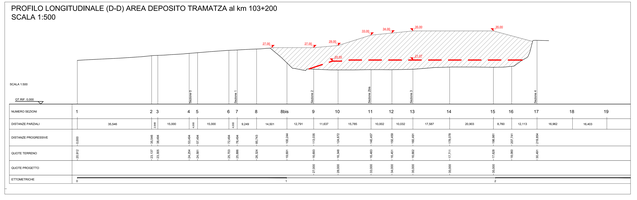

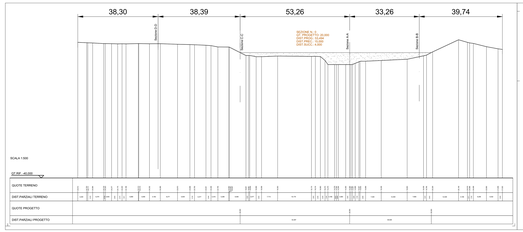

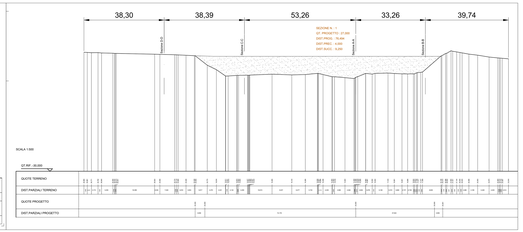

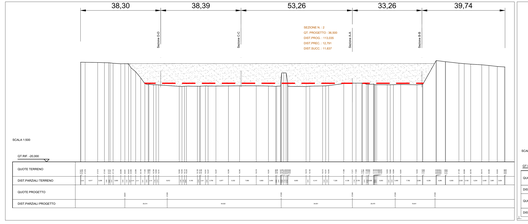

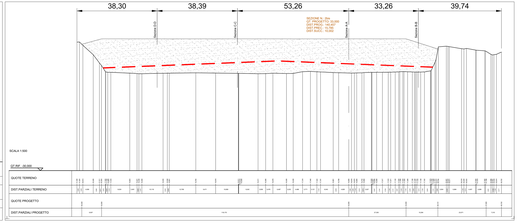

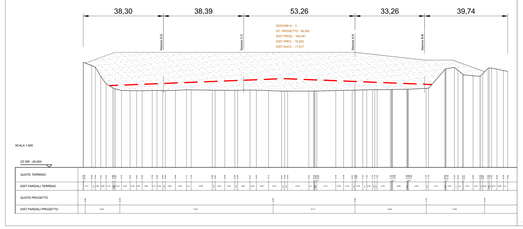

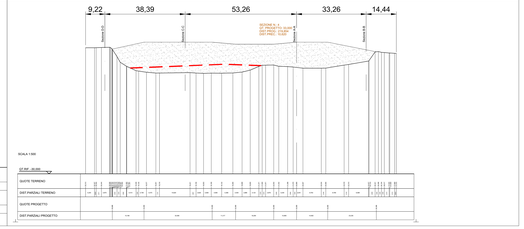

Limite di riempimento delle terre e rocce da scavo, gestite come sottoprodotti, in esubero dai lavori di realizzazione del Nuovo svincolo di Paulilatino al km 120+000 (VE01) e dell'intervento di pavimentazione stradale comunale al km 120+000 (S003)"

anas GRUPPO FS ITALIANE — Direzione Progettazione e Realizzazione Lavori

S.S. 131 di "Carlo Felice"
Adeguamento e messa in sicurezza della S.S.131
Risoluzione dei nodi critici - 2° stralcio dal km 108+300 al km 158+000
Intervento nuovo Svincolo di Paulilatino al km 120+000

PROGETTO ESECUTIVO — CA284

R.T.I. di PROGETTAZIONE: Mandataria PRO ITER S.r.l. Via G.F. Vernazza 27 10121 - TORINO (TO) Tel. 011 5629911 www.proiter.it — Mandante ITECO S.r.l. Via Giovanni XXIII 7 35010 - CADONEGHE (PD) Tel. 049 8879751 www.iteco.it

PROGETTISTA:
Ing. Massimo Valsecchi – Ord. Mil. di Torino n.5000
Dott. Agr. M. Bittino n. 205AA

Ing. Paolo D'Alessandro – Ordine Ingegneri di Torino n. 10089J
Geom. Massimo Carpignano
IL GEOLOGO:
Dott. Geol. Massimo Mastrangelo – ITo Reg. of. n. 1148
Dott. Geol. Giovanni Lanfranchi
COORDINATORE PER LA SICUREZZA IN FASE DI PROGETTAZIONE
Ing. Paolo D'Alessandro
Ing. Massimo Valsecchi – ABI C
VISTO IL RUP: DEL PROGGIANNARO
Ing. Francesco Antonio Paolo

PROTOCOLLO: DATA:

INTERVENTI DI INSERIMENTO PAESAGGISTICO E AMBIENTALE
Sito di deposito "S.Margherita" - Planimetria rilievo, profilo longitudinale e sezioni

CODICE PROGETTO	NOME FILE PDS0000AMBSD04.pdf	REVISIONE	SCALA:
PROGETTO 1.3.P.1.1.S2 LIV. PROG. D. PROG. 1.9.D.1	CODIFICA ELAB. T.00 E.02 (A)D.0(AMB)D.1.0.4	A	-

REV.	DESCRIZIONE	DATA	REDATTO	VERIFICATO	APPROVATO
A	VERIFICA DI ATTUAZIONE DI VINCOLO DI PAULILATINO	LUG 2021	ALTA FORMAZIONE	Ing. M. GRUNI	Ing. A. FIGUGNANI
E					
D					
C					