CABINA IMPIANTI PREFABBRICATA IN C.A.V.

PIANTA 1:50

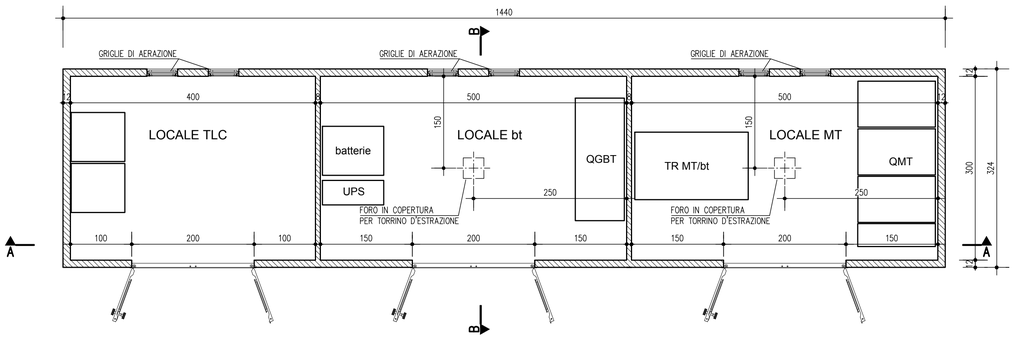

PIANTA PLATEA DI FONDAZIONE 1:50

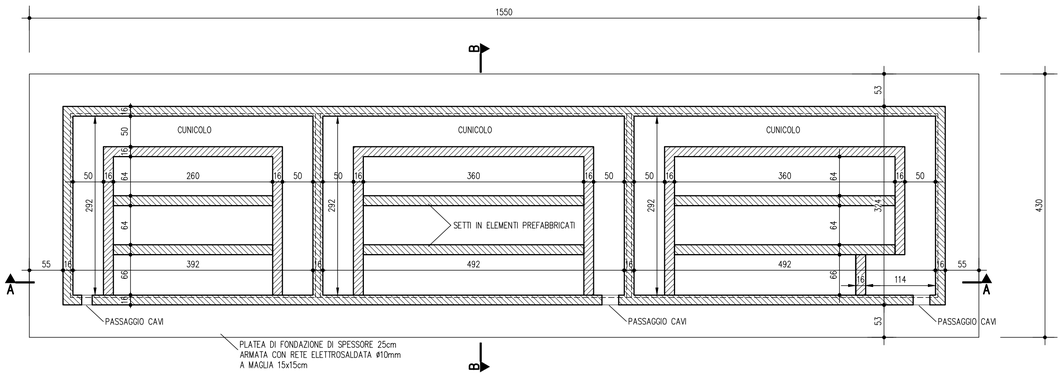

SEZIONE A-A 1:50

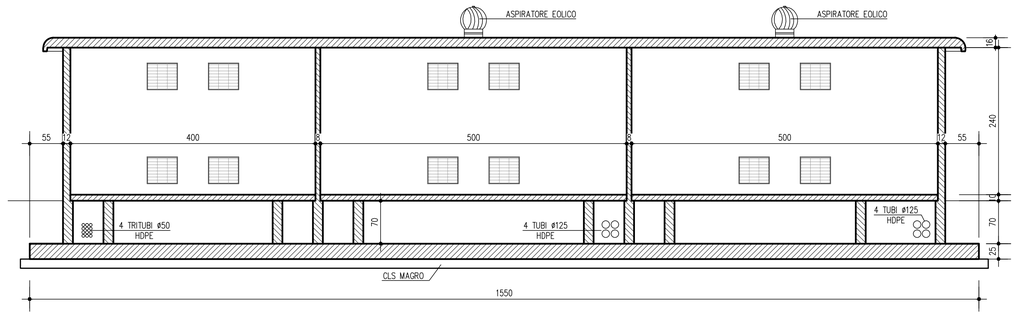

SEZIONE B-B 1:50

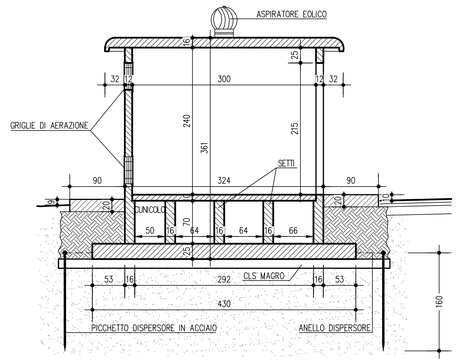

LEGENDA

ELABORATI DI RIFERIMENTO

PD_0_000_00000_0_GE_KT_01 - ELENCO NORMATIVE DI RIFERIMENTO
PD_0_000_00000_0_GE_KT_02 - VITA UTILE E CLASSI D'USO DELLE OPERE
PD_0_0000_TC00_0_ON_TP_10 - PARTICOLARI

CARATTERISTICHE DEI MATERIALI

PER CARATTERISTICHE DEI MATERIALI VEDERE ELABORATO :
PD_0_0000_0000_0_GE_TB_01 - TABELLA MATERIALI E CLASSI DI ESPOSIZIONE CALCESTRUZZO

NOTE

LA CABINA VIENE REALIZZATA ASSEMBLANDO PANNELLI DI CALCESTRUZZO AD ALTA RESISTENZA REALIZZATI CON ARMATURA IN ACCIAIO FeB44K E CALCESTRUZZO RcK 40 N/mmq

GLI SPESSORI RIPORTATI SONO DA CONSIDERARE MINIMI

IL PAVIMENTO DEVE ESSERE DIMENSIONATO PER UN CARICO UNIFORMEMENTE DISTRIBUITO NON INFERIORE A 500 Kg/mq E PER UN CARICO MOBILE, DA POTER POSIZIONARE OVUNQUE DI 3000 daN, DISTRIBUITO SU QUATTRO APPOGGI POSTI AI VERTICI DI UN QUADRATO DI LATO 1m.

IL CONCEDENTE

Regione Emilia-Romagna

IL CONCESSIONARIO

ARC AUTOSTRADA REGIONALE CISPADANA

AUTOSTRADA REGIONALE CISPADANA
DAL CASELLO DI REGGIOLO-ROLO SULLA A22 AL CASELLO DI FERRARA SUD SULLA A13

CODICE C.U.P. E81B08000060009

PROGETTO DEFINITIVO

ASSE AUTOSTRADALE (COMPRENSIVO DEGLI INTERVENTI LOCALI DI COLLEGAMENTO VIARIO AL SISTEMA AUTOSTRADALE)

IMPIANTI TECNICI
PARTE GENERALE
TIPOLOGICI BASAMENTI PER IMPIANTI
CABINE PER IMPIANTI

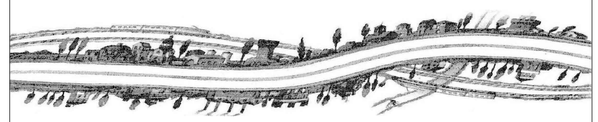

IL PROGETTISTA
PIACENTINI INGEGNERI S.r.l.
Ing. Luca Piacentini
Albo Ing. Bologna n° 4152

RESPONSABILE INTEGRAZIONE PRESTAZIONI SPECIALISTICHE
Ing. Emilio Salsi
Albo Ing. Reggio Emilia n° 945

IL CONCESSIONARIO
Autostrade Regionali Cispadane S.p.A.
IL PRESIDENTE
Graziano Pattuzzi

REV.	DATA	DESCRIZIONE	REDAZIONE	CONTROLLO	APPROVAZIONE
G					
F					
E					
D					
C					
B					
A	17.04.2012	Emissione	CARDINETTI	Piacentini	Salsi

IDENTIFICAZIONE ELABORATO

NUM. PROGR.	FASE	LOTTO	GRUPPO	CODICE OPERA WBS	TRATTO OPERA	AMBITO	TIPO ELABORATO	PROGRESSIVO	REV.
418	PD	0	000	0110 0	0	IE	TP	04	A

DATA: MAGGIO 2012
SCALA: 1:50

IL PRESENTE DOCUMENTO NON POTRA' ESSERE COPIATO, RIPRODOTTO O ALTRIMENTI PUBBLICATO, IN TUTTO O IN PARTE, SENZA IL CONSENSO SCRITTO DEL CONCESSIONE. OGNI UTILIZZO NON AUTORIZZATO SARA' PERSEGUITO A NORMA DI LEGGE
THIS DOCUMENT MAY NOT BE COPIED, REPRODUCED OR PUBLISHED, EITHER IN PART OR IN ITS ENTIRETY, WITHOUT THE WRITTEN PERMISSION OF ARCCISC CONSORTIUM. UNAUTHORIZED USE WILL BE PROSECUTE BY LAW.