

**REGIONE VENETO
PROVINCIA DI VENEZIA
COMUNE DI VIGASIO**

Impianto fotovoltaico ad inseguitori monoassiali per la produzione di energia elettrica, con sistema di accumulo (energy storage system), sito nel Comune di Vigasio (VR) in località Via delle Robinie ex lottizzazione Green Village, avente potenza nominale di 22040 kW e potenza richiesta in immissione di 17970 kW alla tensione rete 20 kV, comprensivo delle opere di rete per la connessione ricadenti nel medesimo Comune di Vigasio (VR)

**PROGETTO DEFINITIVO DELL'IMPIANTO DI PRODUZIONE
COMPRESIVO DELLE OPERE DI RETE PER LA CONNESSIONE**

**ELABORATO
PIANO DEGLI INTERVENTI**

DATA: Luglio 2021 SCALA : 4000

PROPONENTE NextPower Development Italia S.r.l.
Via San Marco n° 21, 20121 Milano (MI)
Partita IVA 11091860962
PEC: npditalia@legalmail.it

ELABORATO DA:
Entropie Srl
Dott. Sc. Amb. Enrico Forcucci
Via per Vittorio Zona PIP
65028 Popoli (PE)
Tel/Fax 085986763
PIVA 01819520683

Arch. Pasqualino Grifone
Villaggio UNRAA 44
66023 - Francavilla al Mare

NextPower Development Italia S.r.l.
Via San Marco n° 21, 20121 Milano (MI)
P. IVA n. C. F. 11091860962



revisione	descrizione	DOC
A		09b
B		
C		

Sono vietati l'uso e la riproduzione non autorizzati del presente elaborato

COMUNE DI VIGASIO
Provincia di Verona

P.I.
Art. 17 L.R. 11/2004

Elaborato **1b** Scala **1:5.000**

**P.I. - INQUADRAMENTO GENERALE
FOGLIO SUD**

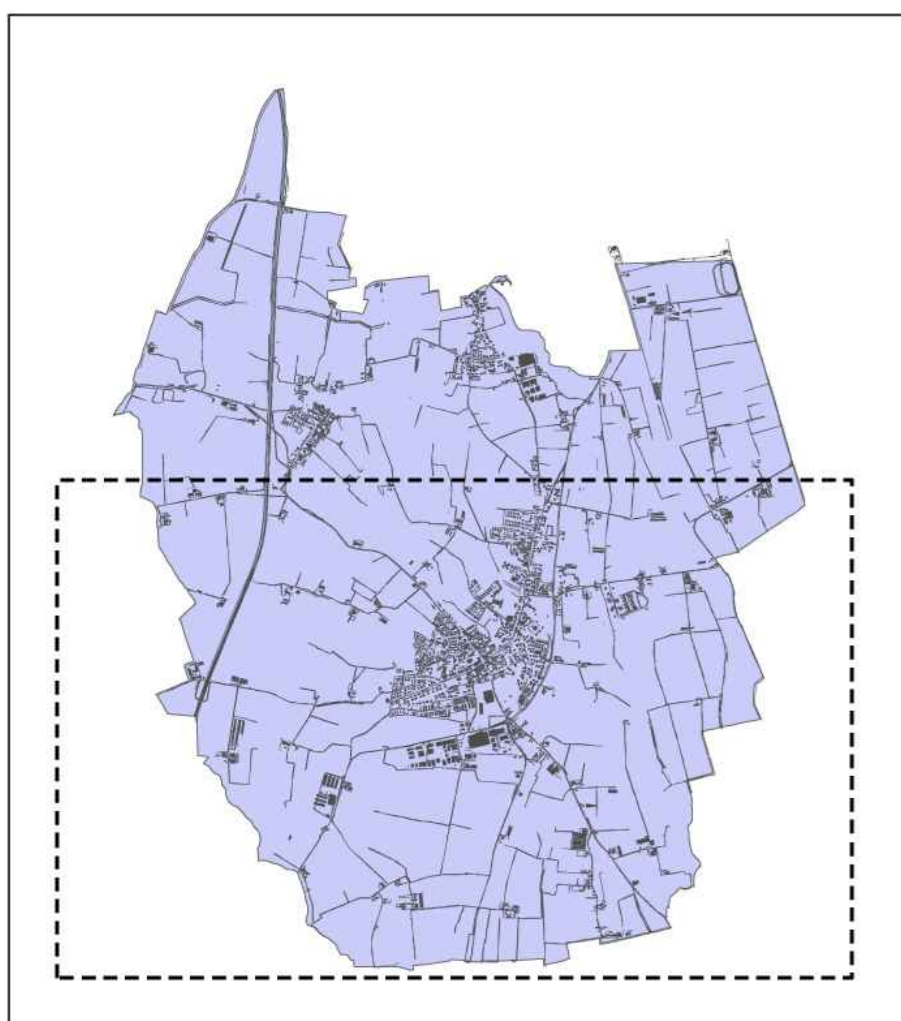

Progettista
Arch. Pierluigi Polimeni

Relazione Tecnica V.Inc.A.
Tecnico Ambientale
Pianif. Marco tropina

Compatibilità idraulica
Ing. Carlo Tagliaro

Informatizzazione cartografica
Urbacom Srl

ADOTTATO:
D.C.C. n.4 del 27 febbraio 2016

APPROVATO:
D.C.C. n.27 del 4 giugno 2016

Variante n. 4 – Variante Generale approvata con delibera di Consiglio Comunale n. 27 del 4 giugno 2016

GIUGNO 2016

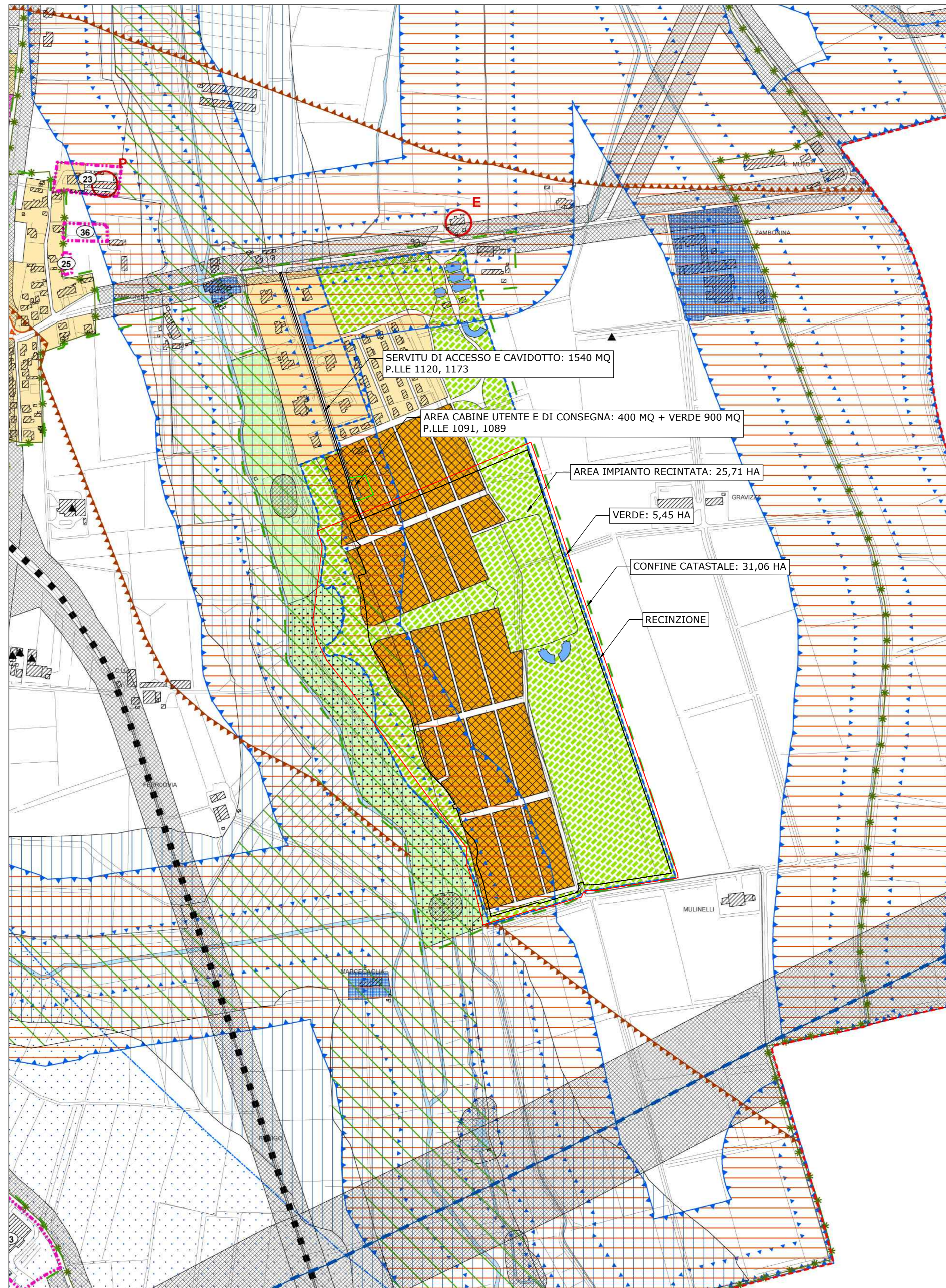

Legenda

- Confine Comunale
- Perimetro centro abitato - (art. 4 D.Lgs. 285/92)
- Zona omogenea "A" - centro storico consentita solo interventi di cui alle lettere a,b,c, art. 31 L.S. 457/78
- Nuclei rurali, beni culturali e ambientali (art. 10 L.R. 24/85)
- Zona F8 Beni culturali ed ambientali (art. 10 L.R. 24/85)
- Zona Residenziale consolidata urbanizzata
- Zona Residenziale consolidata da urbanizzare
- Zona Residenziale sperimentale
- Zona Territoriale Omogenea Industriale, artigianale e commerciale urbanizzata
- Zona Territoriale Omogenea Industriale, artigianale e commerciale da urbanizzare
- Zona D2s/v - Industriale, artigianale di espansione speciale "Parco della logistica avanzata"
- Delimitazione ambiti territoriali di intervento - D.C. n.51 del 28/11/2015
- Zona D4 - direzionale e commerciale di espansione
- Zona D5 - Agroalimentare
- Zona D7 - Agroindustriale di completamento
- Zona F1 - Area per istruzione
- Zona F1 Progetto - Area per istruzione
- Zona F2 - Attrezzature di interesse comune
- Zona F2 Progetto - Attrezzature di interesse comune
- Zona F3 - Aree attrezzate a parco gioco e sport
- Zona F3 Progetto - Aree attrezzate a parco gioco e sport
- Zona F4 - Parcheggi
- Zona F6 - Verde privato
- Zona Standard Green Village
- Zona F12 Autodromo - Art. 88 - P.A.Q.E.
- Limite edificazione diffusa
- Manifestazioni d'interesse
- P.I.R.U.E.A. "Alben" G.G.R.V. n°3835 del 05/12/2005 e C.C. n°45 del 30/12/2006
- P.I.R.U.E.A. "Alben" G.G.R.V. n°2840 del 12/09/2005 e C.C. n°29 del 25/07/2006
- Zona F10 - Zone umide - Zona ghetto
- Vincolo ambientale - paesaggistico ai sensi (ex L.S. 431/85) D. Lgs 490/99
- Aree esondabili - Art. 54 - P.A.Q.E.
- Zona di interesse archeologico - Art. 74 - P.A.Q.E.
- Corridoio di difesa dall'inquinamento acustico - Art. 47 - P.A.Q.E.
- S.I.C. - IT3210008
- Zona E2 - S.I.C.
- Ambito di riequilibrio dell'ecosistema - Art. 55 - P.A.Q.E.
- Ambito per il Parco Regionale del Tartaro e Tione Art. 94 - P.A.Q.E.
- Paleovegetazione
- Cave rinaturalizzate - Art. 66 - P.A.Q.E.
- Ambito di interesse paesistico-ambientale
- Zona agricola
- Reti idrauliche storiche - Art. 72 P.A.Q.E.
- Linea elettrodotta
- Linea gasdotto
- Fasce o zone di rispetto
- F11 - Ciclopista
- Viabilità da riqualificare - Art. 9 P.A.Q.E.
- Nuova viabilità
- Viabilità di connessione territoriale - Art. 7 P.A.Q.E.
- Linea metropolitana di superficie - Art. 12 P.A.Q.E.
- Autostrade, caselli, svincoli e nodi
- Limite meridionale della zona di ricarica degli acquiferi - Art. 52 - P.A.Q.E.
- Stazione metropolitana di superficie - Art. 12 P.A.Q.E.
- Manufatti di archeologia industriale - Art. 76 P.A.Q.E.
- Manufatti di interesse storico rilevante - Art. 71 bis P.A.Q.E.
- Manufatti di interesse storico - Come da elenco D Art. 71 - P.A.Q.E.
- Parchi, giardini di interesse storico ed architettonico
- Vedi norma di zona
- Agriturismo ed attrezzature per il turismo all'aria aperta - Art. 97 P.A.Q.E.
- Antenne per telefonia
- Punti attrezzati per il cicloturismo
- Edifici esistenti e non più funzionali al fondo rustico e all'azienda ad essa collegata
- Attività produttive da bloccare e/o trasferire
- Manufatti da demolire
- Ambiti prioritari per la protezione del suolo - Art. 51 P.A.Q.E.
- Distributori di carburanti