

**IMPIANTO DI RETE PER LA CONNESSIONE ALLA TENSIONE DI 20 kV  
PER UNA POTENZA IN IMMISSIONE DI 17970KW**

**Connessione alla rete MT di e-distribuzione per Cessione Totale per un lotto di TRE impianti di produzione da fonte Solare per una potenza in immissione richiesta complessiva di 17970 kW (n° 3 lotti da 5990 kW) sito nel Comune di Vigasio (VR), Via delle Robinie**

**PROGETTO DEFINITIVO**

DENOMINAZIONE ELABORATO:

**ATTRAVERSAMENTO INFERIORE FOSSO D'ACQUA DEMANIALE  
CON NUOVA LMT 20 KV IN 2 CAVI AL 3\*1\*185 MMQ  
- FOSSO RIVANELLA -**

IDENTIFICAZIONE ELABORATO

Livello progettazione	Cod. Rintracciabilità	Tipo docum.	N° elaborato	N° foglio	Tot. fogli	NOME FILE	DATA	SCALA
<b>PD</b>	<b>T0737816</b>		<b>12B</b>			Vigasio-rete12B - Fosso Rivanella.pdf	Aprile '21	--

REVISIONI

REV	REV	DESCRIZIONE	ESEGUITO	VERIFICATO	APPROVATO

Progettazione

**Ing. Barbieri Marco**  
Via Fonte Castello, n. 1  
Cap. 65028 Tocco da Casauria (PE)  
C.F. BRB MRC 78D14G 878C  
Ord. Ing. Pescara N. 1538

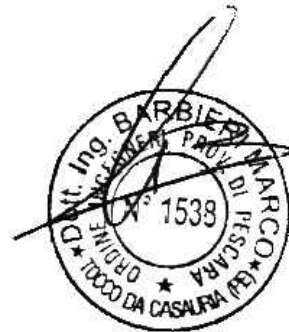

Gestore Rete Elettrica

**e-distribuzione Spa**  
Infrastrutture e Reti Italia  
Distribuzione Territoriale Rete - Area Nord  
Sviluppo Rete Triveneto  
PL Venezia

Richiedente

**Nextpower Development Italia S.r.l.**

Sede legale in Milano (MI)

Via San Marco n° 21, CAP 20121

NextPower Development Italia S.r.l. Partita IVA 11091860962

Via San Marco, 21  
20121 Milano

npditalia@legalmail.it

P. IVA - C. F. 11091860962

Il tratto di linea elettrica MT a 20 kV in cavo interrato in progetto nel comune di Vigasio (VR), determina un attraversamento del corso d'acqua demaniale Fosso Rivanella come evidenziato negli elaborati grafici.

L'attraversamento del canale Fosso Rivanella in comune di Vigasio (VR), lungo la Strada Provinciale n. 51 - Via Zambonina, sarà eseguito con la posa di N. 2 tubi di PEAD, posato col metodo della trivellazione teleguidata e sottopassante il corso d'acqua.

Il corso d'acqua sarà interessato nell'attraversamento per m 10,00 circa con n. 2 tubi del diametro di 160 mm.

L'estradosso della nuova linea MT dovrà essere posato ad una distanza maggiore o uguale a 2 metri dal fondo del singolo canale.

Ubicazione interferenza: Lat. 45.327338° - Long. 10.966996°

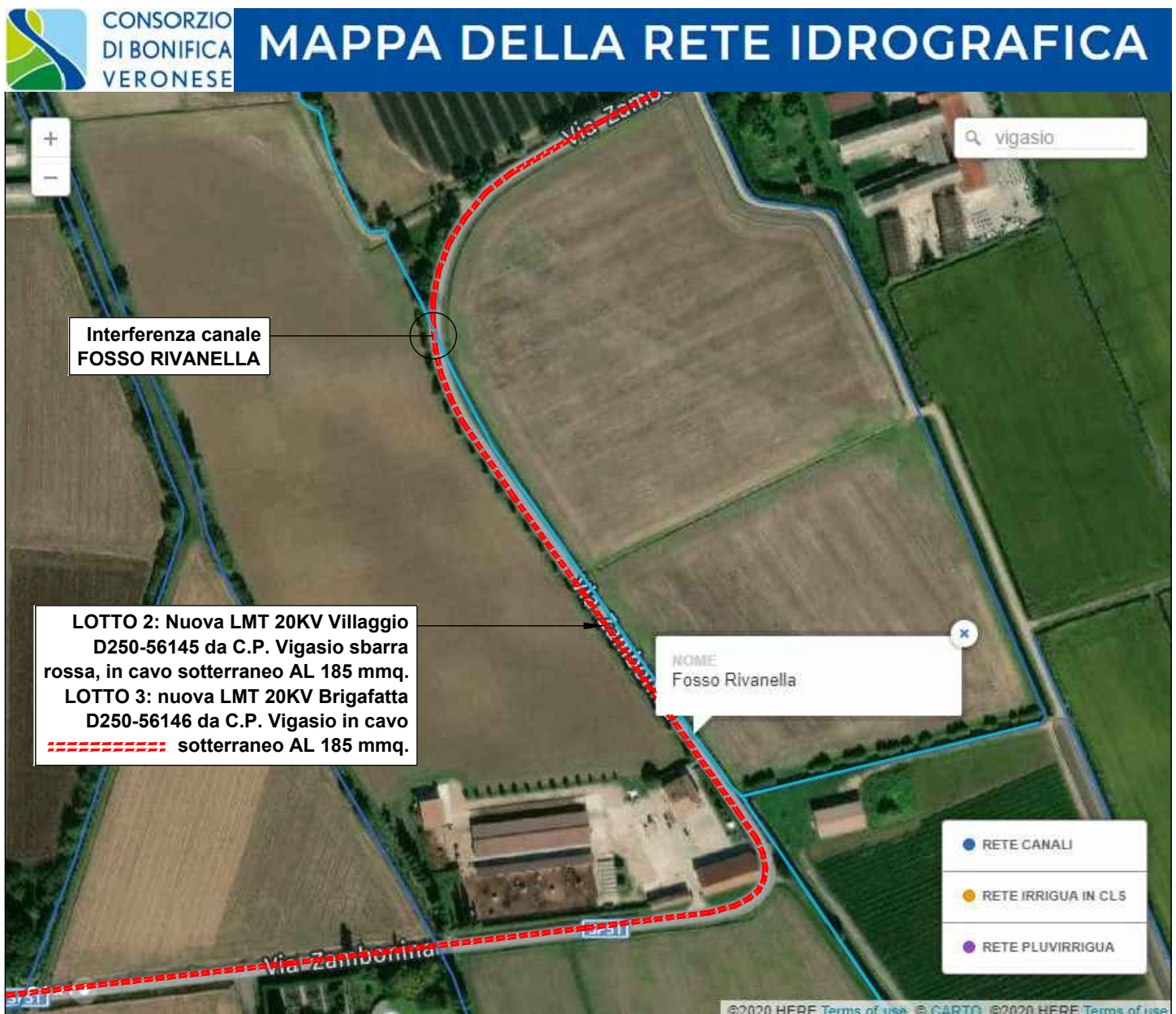

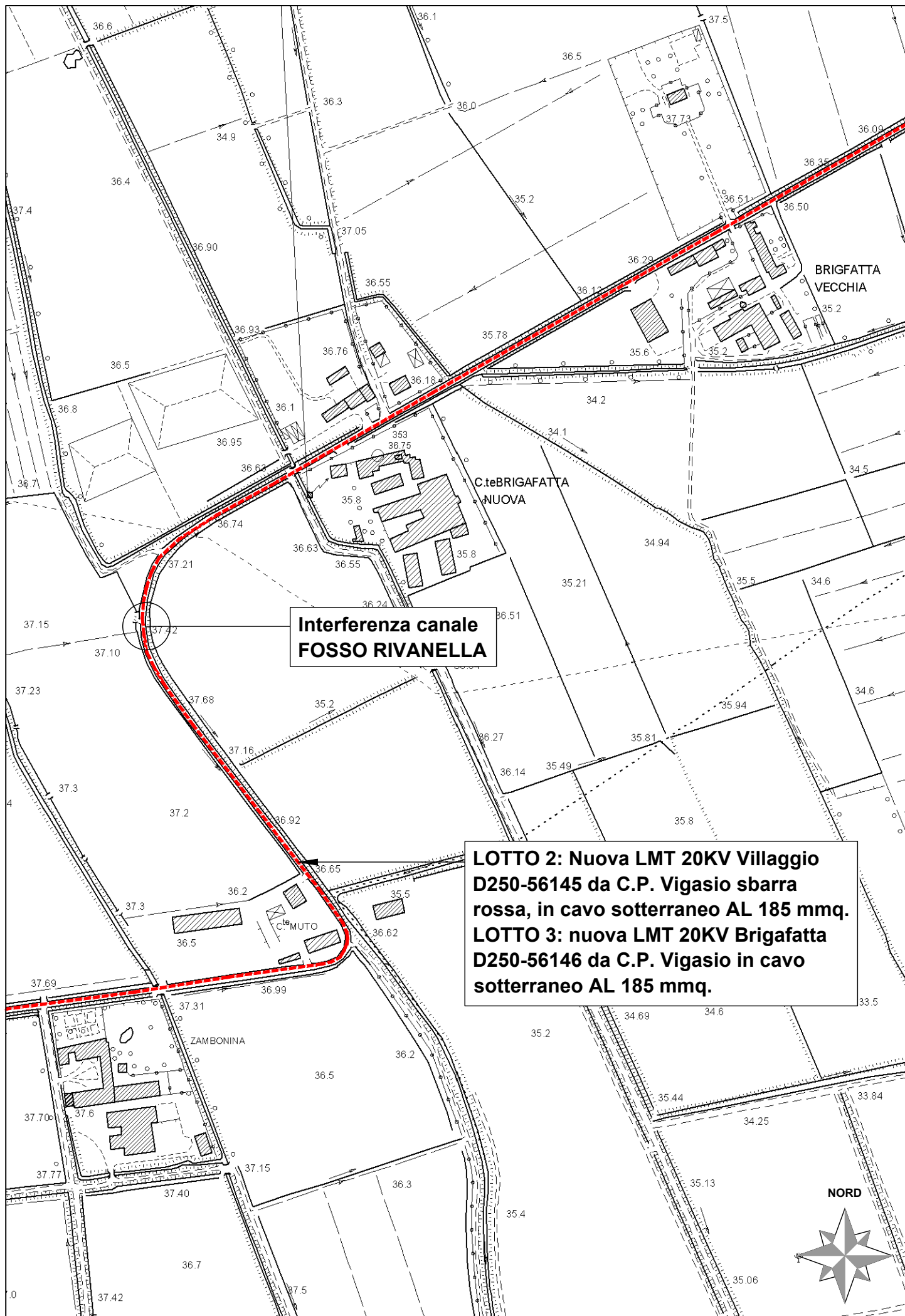

**Interferenza canale  
FOSSO RIVANELLA**

**LOTTO 2: Nuova LMT 20KV Villaggio  
D250-56145 da C.P. Vigasio sbarra  
rossa, in cavo sotterraneo AL 185 mmq.  
LOTTO 3: nuova LMT 20KV Brigafatta  
D250-56146 da C.P. Vigasio in cavo  
sotterraneo AL 185 mmq.**

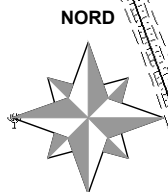

# Estratto catastale Scala 1:1000

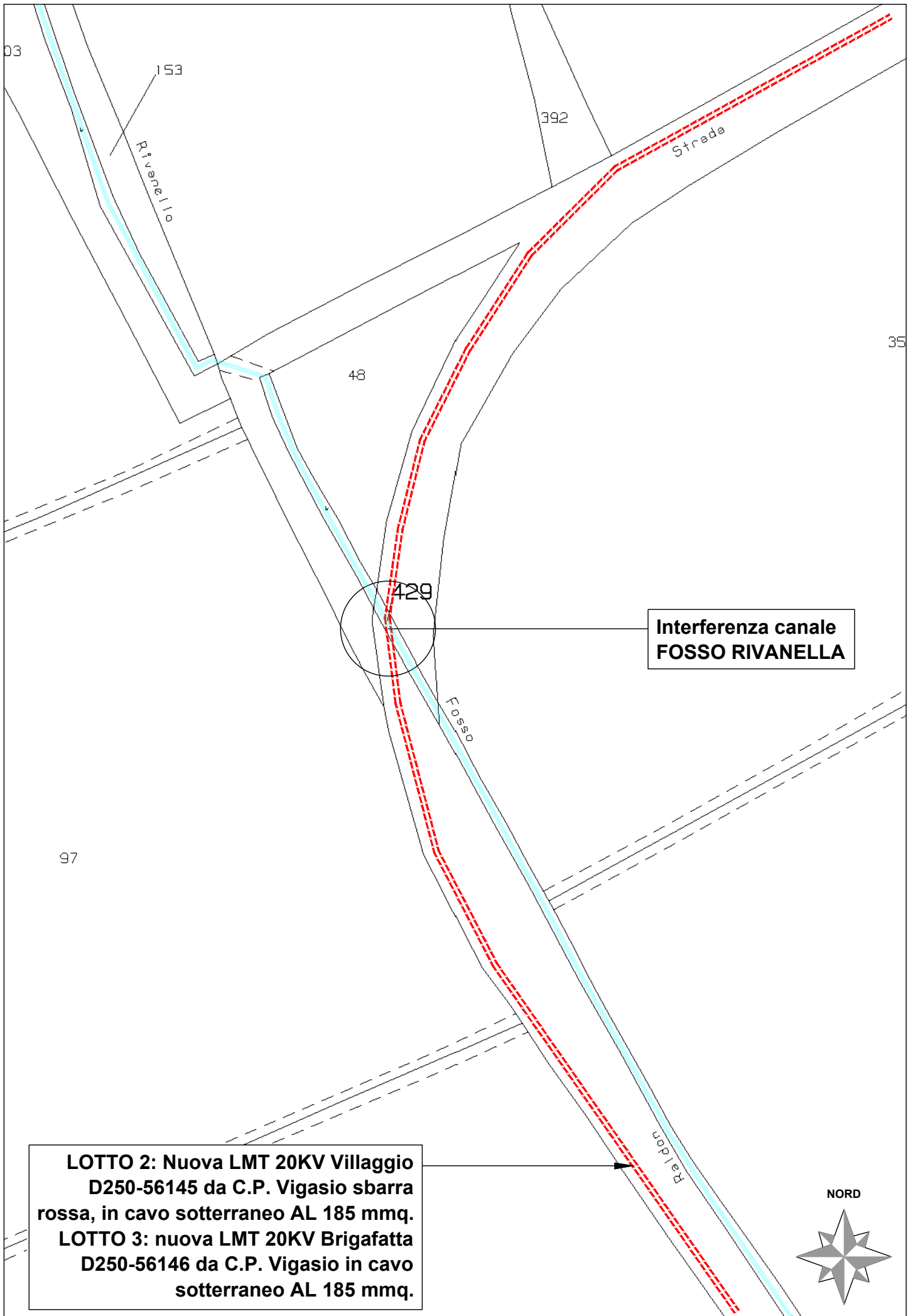

LOTTO 2: Nuova LMT 20KV Villaggio D250-56145 da C.P. Vigasio sbarra rossa, in cavo sotterraneo AL 185 mmq.  
LOTTO 3: nuova LMT 20KV Brigafatta D250-56146 da C.P. Vigasio in cavo sotterraneo AL 185 mmq.

Fine TOC

Interferenza Canale FOSSO RIVANELLA

Inizio TOC

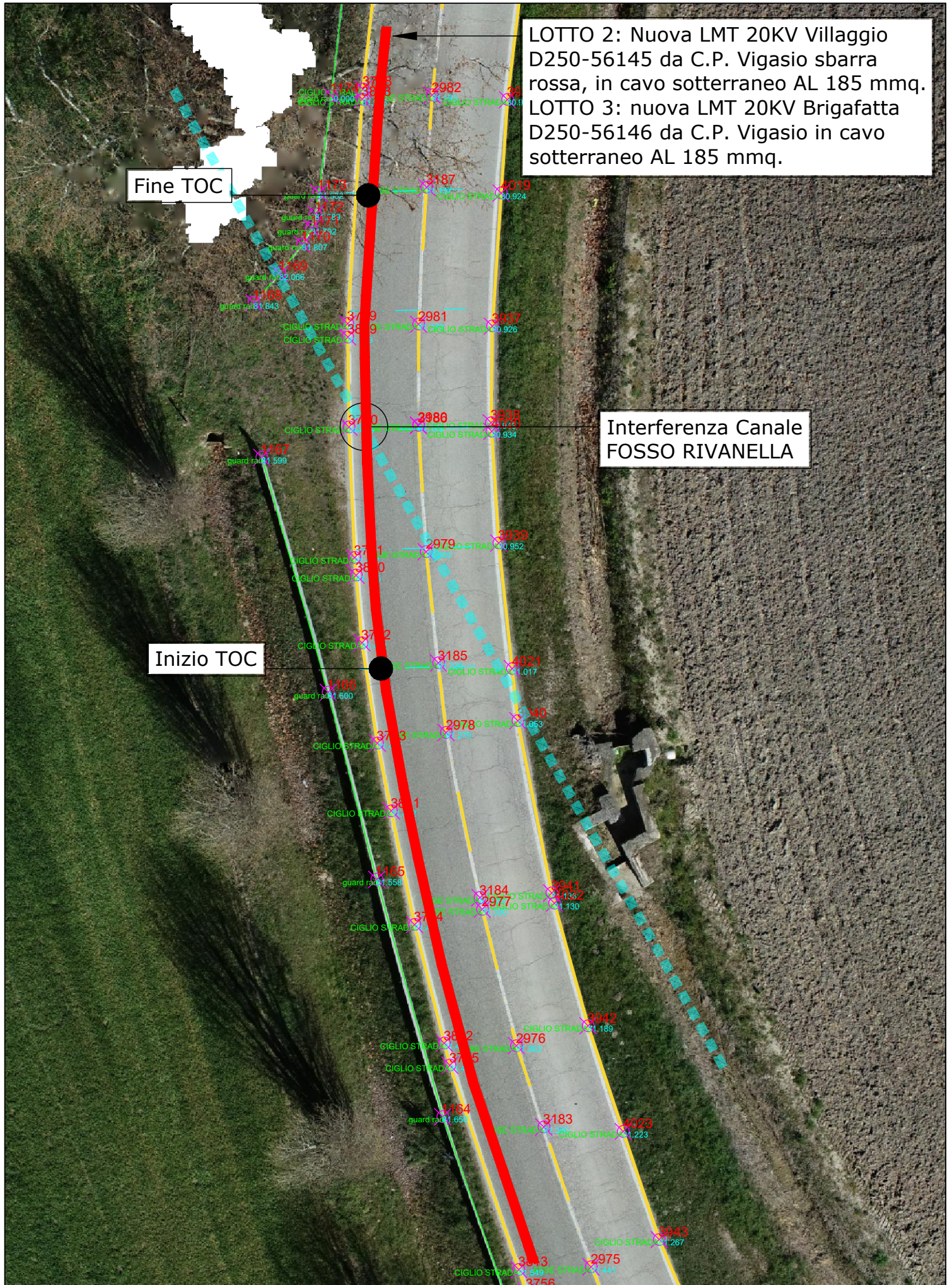

Sezione A-B  
 Attraversamento tipo di canali  
 Scala 1:100

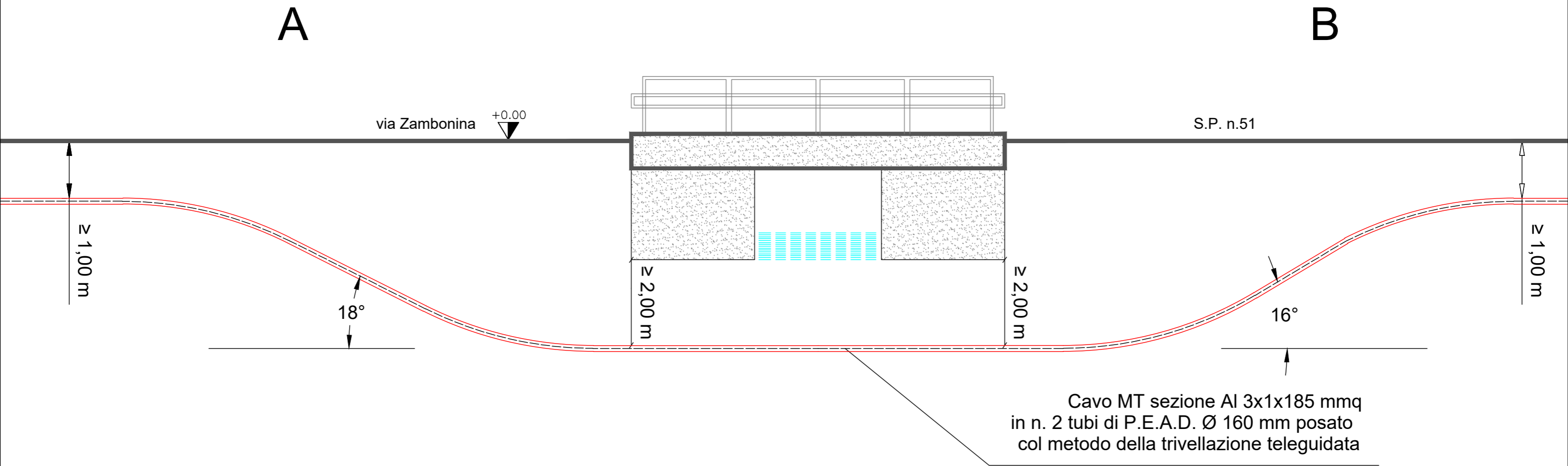

SEZIONE	A		B
Distanze parziali	10.0	10.0	10.0
Distanze totali	30.0		
Conduttori	Cavo MT tipo ARE4H5EX – 12/20 kV Sez Al 3*1*185		









