

**IMPIANTO DI RETE PER LA CONNESSIONE ALLA TENSIONE DI 20 kV
PER UNA POTENZA IN IMMISSIONE DI 17970KW**

**Connessione alla rete MT di e-distribuzione per Cessione Totale per un
lotto di TRE impianti di produzione da fonte Solare per una potenza in
immissione richiesta complessiva di 17970 kW (n° 3 lotti da 5990 kW)
sito nel Comune di Vigasio (VR), Via delle Robinie**

PROGETTO DEFINITIVO

DENOMINAZIONE ELABORATO:

**PARALLELISMO FOSSO D'ACQUA DEMANIALE CON NUOVA LMT
20 KV IN 2 CAVI AL 3*1*185 MMQ
- FOSSO GRAICELLA MURARI BRÀ -**

IDENTIFICAZIONE ELABORATO

Livello progettazione	Cod. Rintracciabilità	Tipo docum.	N° elaborato	N° foglio	Tot. fogli	NOME FILE	DATA	SCALA
PD	T0737816		12E			Vigasio-rete12E - Fosso Graicella.pdf	Aprile '21	--

REVISIONI

REV	REV	DESCRIZIONE	ESEGUITO	VERIFICATO	APPROVATO
01	01	Rev a seguito di richiesta di integrazione E-DIS-02/07/2021-0570049	02/07/2021	02/07/2021	02/07/2021

Progettazione

Ing. Barbieri Marco
Via Fonte Castello, n. 1
Cap. 65028 Tocco da Casauria (PE)
C.F. BRB MRC 78D14G 878C
Ord. Ing. Pescara N. 1538

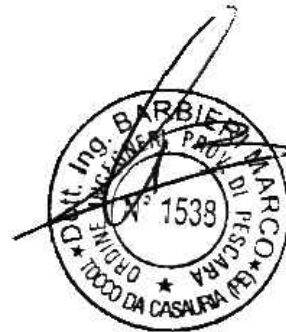

Gestore Rete Elettrica

e-distribuzione Spa
Infrastrutture e Reti Italia
Distribuzione Territoriale Rete - Area Nord
Sviluppo Rete Triveneto
PL Venezia

Richiedente

Nextpower Development Italia S.r.l.
Sede legale in Milano (MI)
Via San Marco n° 21, CAP 20121
Partita IVA 11091860962
npditalia@legalmail.it
P. IVA - C. F. 11091860962

Il tratto di linea elettrica MT a 20 kV in cavo interrato in progetto nel comune di Vigasio (VR), determina un parallelismo del corso d'acqua demaniale Fosso Graicella Murari Brã come evidenziato negli elaborati grafici.

Il parallelismo del canale Fosso Graicella Murari Brã in comune di Vigasio (VR), lungo la Strada Provinciale n. 51 - Via Zambonina, sarà eseguito con la posa di N. 2 tubi in PVC, ricadenti all'interno della fascia dei 5,00 m dal bordo arginato dei fossi demaniali.

Il corso d'acqua sarà interessato dal parallelismo per m 380 circa con n. 2 tubi del diametro di 160 mm posati in scavo a cielo aperto su sede stradale.

Inizio Parallelismo: Lat. 45.323086° - Long. 10.956746°

Fine Parallelismo: Lat. 45.323495° - Long. 10.961561°

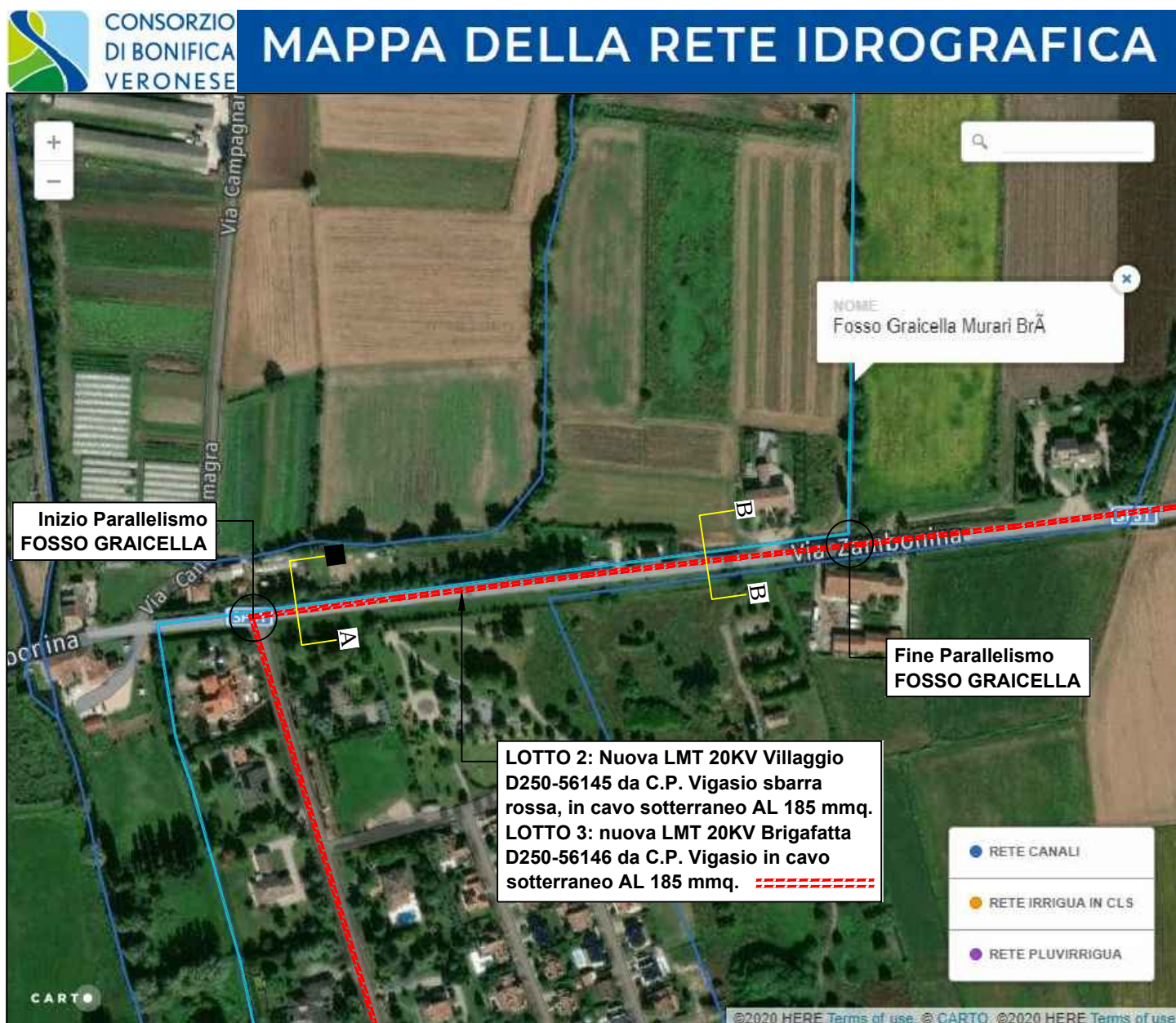

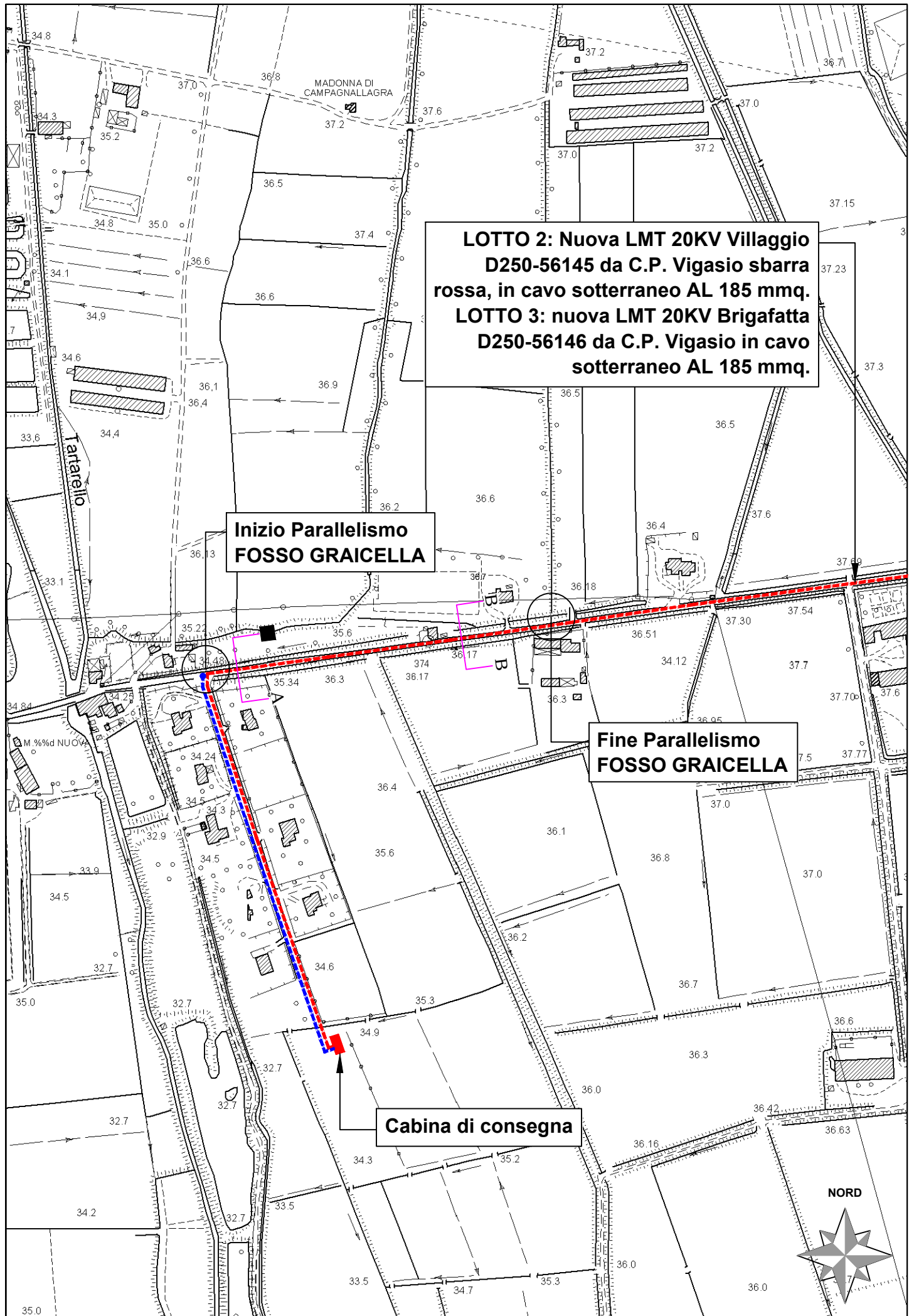

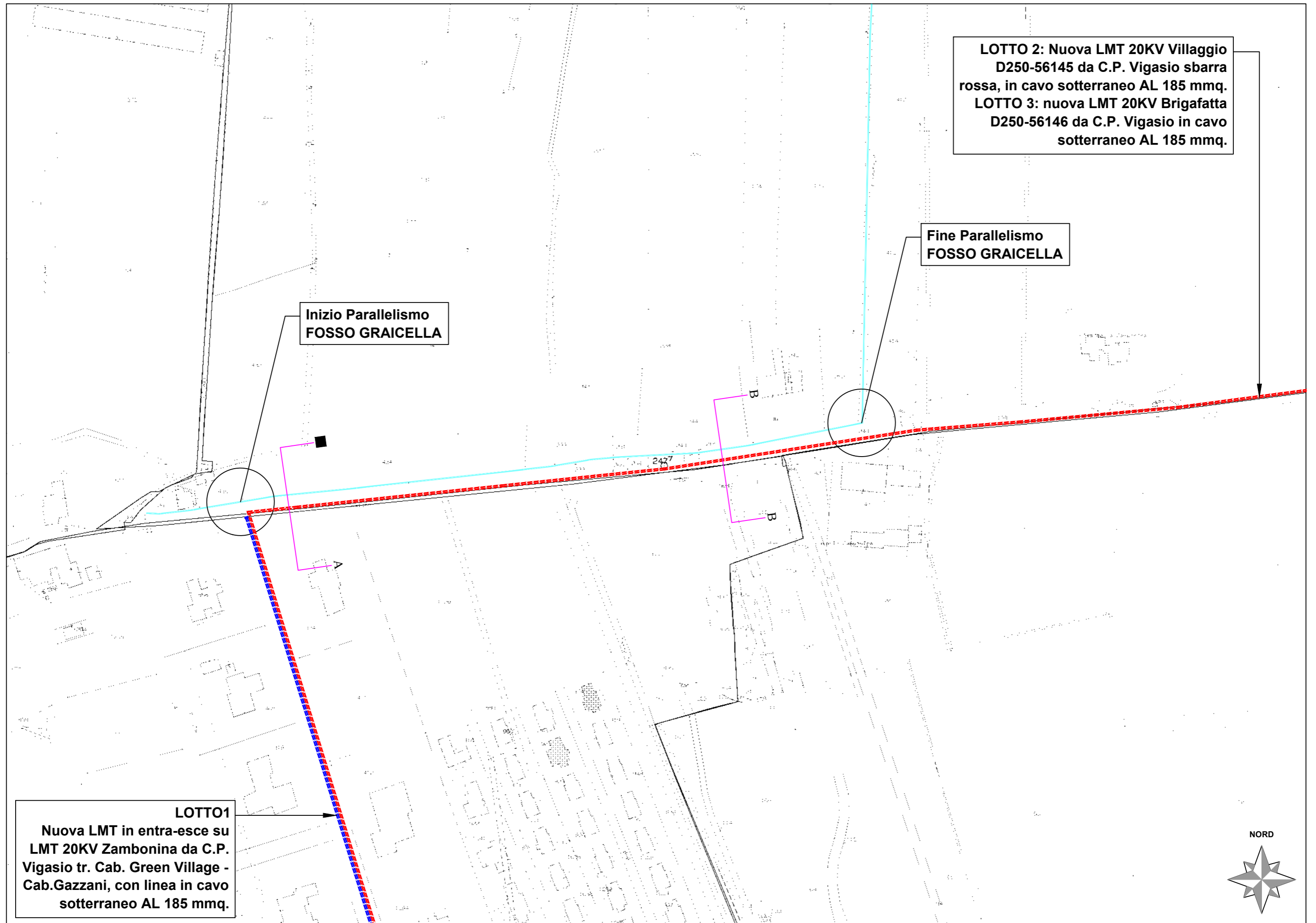

LOTTO 2: Nuova LMT 20KV Villaggio D250-56145 da C.P. Vigasio sbarra rossa, in cavo sotterraneo AL 185 mmq.
LOTTO 3: nuova LMT 20KV Brigafatta D250-56146 da C.P. Vigasio in cavo sotterraneo AL 185 mmq.

Fine Parallelismo FOSSO GRAICELLA

Inizio Parallelismo FOSSO GRAICELLA

LOTTO1
Nuova LMT in entra-esce su LMT 20KV Zambonina da C.P. Vigasio tr. Cab. Green Village - Cab. Gazzani, con linea in cavo sotterraneo AL 185 mmq.



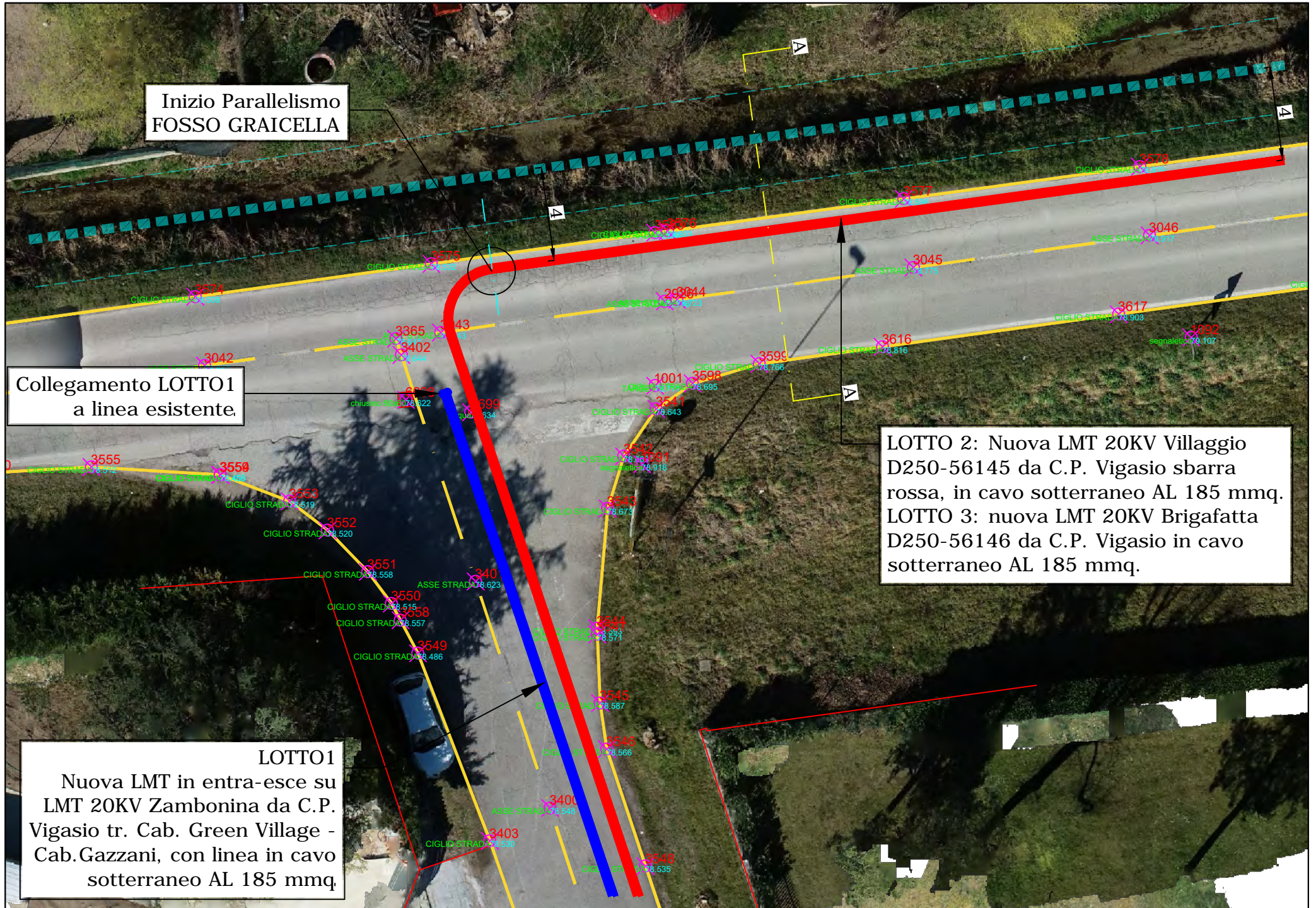

SEZIONE A-A
Parallelismo Fosso Graicella

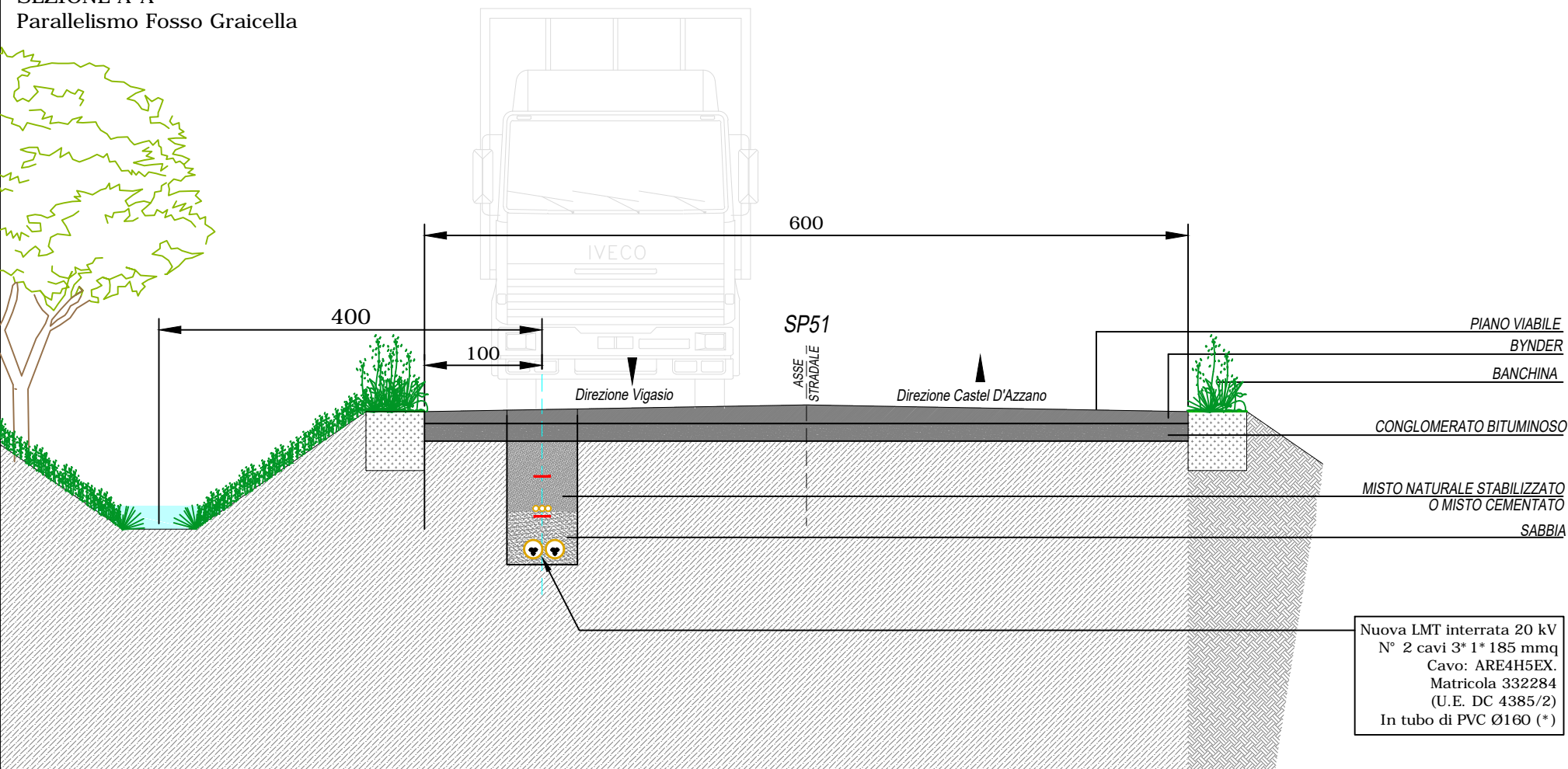

SEZIONE CAVIDOTTO INTERRATO DI CONNESSIONE ALLA RETE
TRATTO CP: CAVIDOTTI LOTTO 3

Sezione scavo cavidotto MT
SU STRADA ASFALTATA
canalizzazione di tipo B

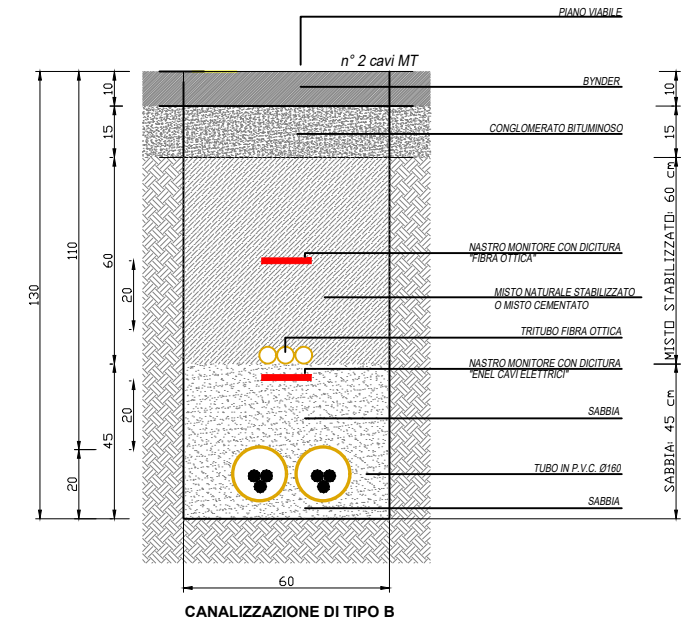

SEZIONE DI SCAVO CONFORMI ALLE DETERMINAZIONI PROVINCIALI N. 909 DEL 13 MARZO 2015 E 2060 DEL 15 MAGGIO 2017

Allegato B - lavori di scavo in fiancheggiamento sulla carreggiata lungo le strade provinciali
Allegato C - lavori di scavo in attraversamento alla carreggiata lungo le strade provinciali

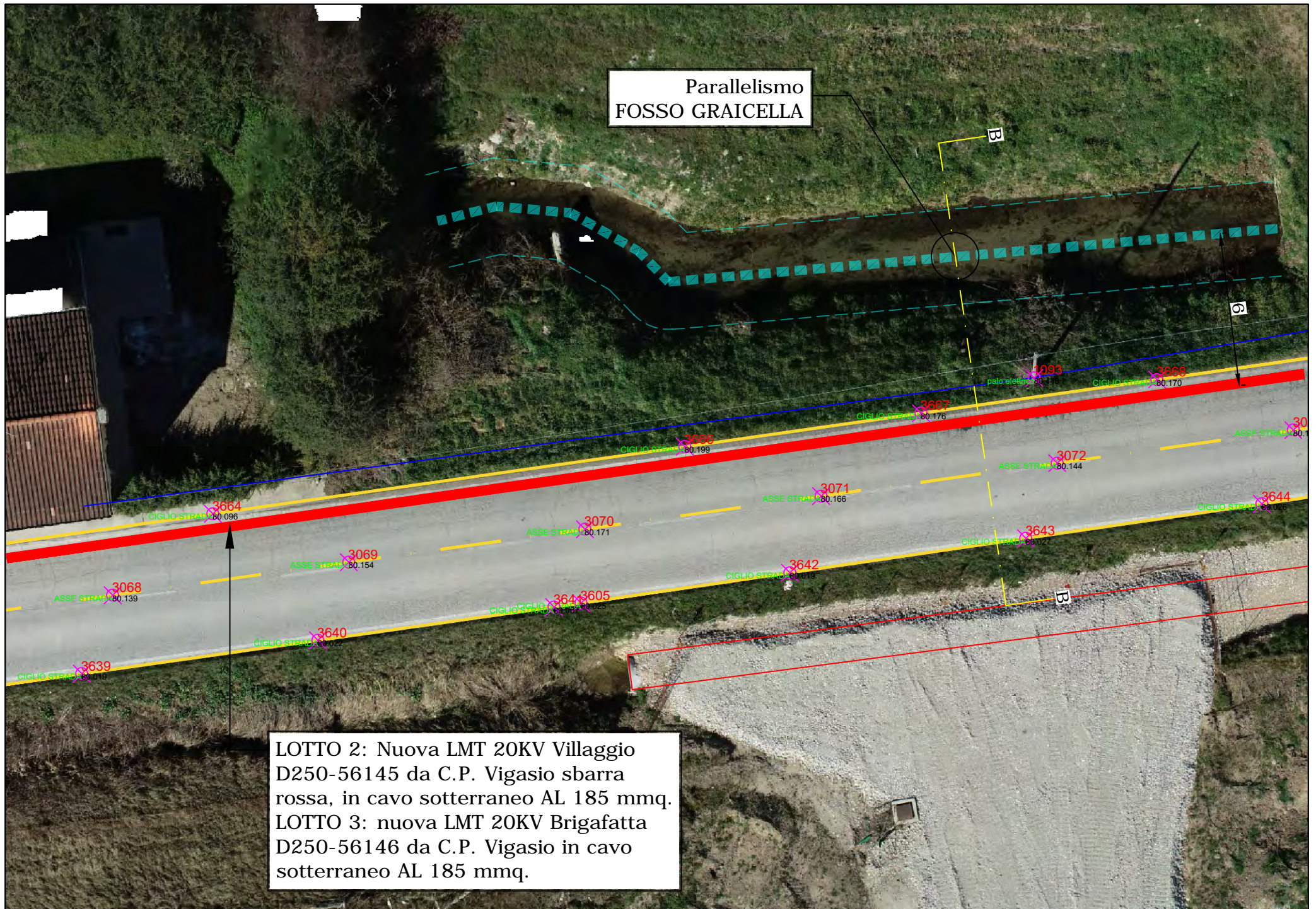

SEZIONE B-B
 Parallelismo Fosso Graicella

