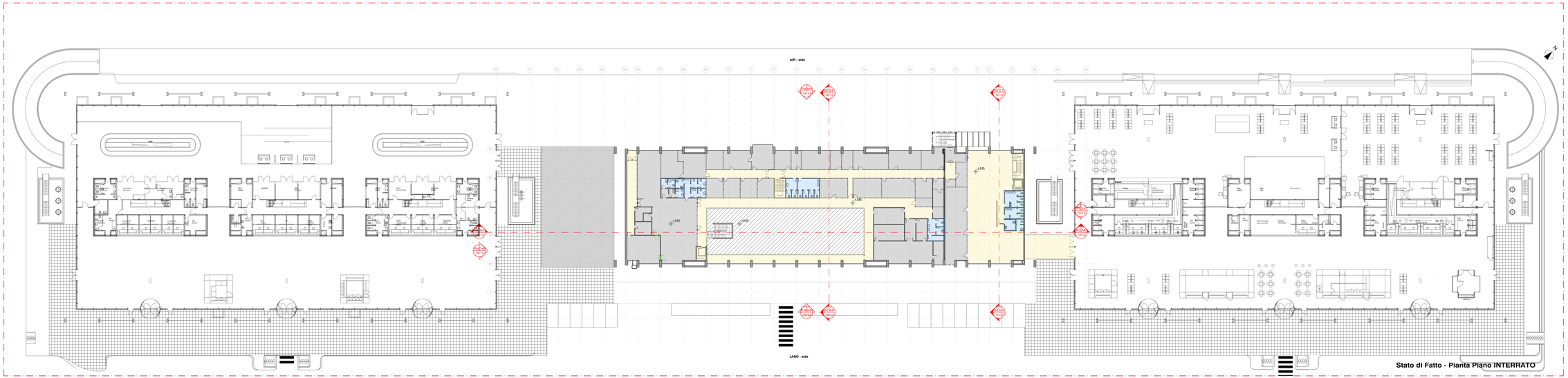

Stato di Fatto - Pianta Piano INTERRATO

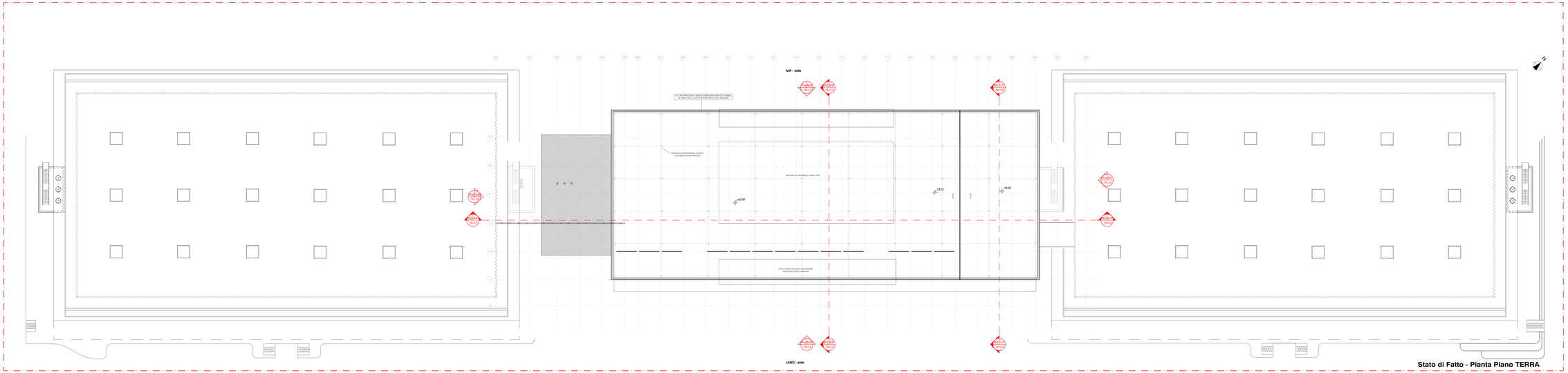

Stato di Fatto - Pianta Piano TERRA

- LOCALE TECNICO
- COLLEGAMENTO TRA PADIGLIONE ARRIVI E PARTENZE
- PERCORSI
- SERVIZI
- UFFICI OPERATIVI
- UFFICI

Nota Bene:
- tutte le misure sono da verificare in fase di progetto esecutivo.
- la scala di questo disegno non è modificabile.
- gli arredi e le attrezzature (linee ispezione bagaglio, varchi, etc.) sono puramente indicativi, in quanto non ricompresi nel presente progetto

GRUPPO DI PROGETTAZIONE
ARCHITETTURA
STUDIO ARCHITETTI CACCIA DOMINIONI-ZUCCA e ASSOCIATI
Arch. Gregorio Caccia Dominioni
ordine architetti prov.MILANO 1395/A

Digitally signed by
CACCIA DOMINIONI GREGORIO
C=IT
L=Milano
Via Solferino 19 - 20121 Milano
O: ORDINE ARCHITETTI PPC MILANO

NORD MILANO CONSULT s.r.l.
opere edili
Ing. Caterina Alviviri ordine ingegneri mi prov.n.19

Firmato digitalmente da
CATERINA ALVIVIRITI
O = NORD MILANO CONSULT S.R.L.
C = IT

un Direttore Tecnico
arch. Michela Di Mento ordine architetti prov.VA 1195

Firmato digitalmente da
MICHELA DI MENTO
CN = DI MENTO MICHELA
O = Ordine degli Architetti di Varese
C = IT

Elaborazione progetto:
HPDB Engineering&Architecture s.r.l.

Proponente: **Ente Nazionale per l'Aviazione Civile**

Committente: **NJORD ADREANNA S.r.l.**

Società di gestione: ANCONA INTERNATIONAL AIRPORT SPA

RISTRUTTURAZIONE C.P.U.TERMINAL BUILDING DELL'AEROPORTO DELLE MARCHE

PROGETTO DEFINITIVO

elaborato n° All. 2.4.2	oggetto 02 - STATO DI FATTO Pianta piano primo e copertura
disegno n° 46406	commessa n° C1097
scala 1:200	

MAGGIO 2022

studio architetti caccia dominioni zucca e associati
STUDIO ARCHITETTI CACCIA DOMINIONI ZUCCA e ASSOCIATI
P.zza Duca d'Aosta/piazza, 19 - 20125 - Milano
tel / fax: 02/66929562/ 26420207
e-mail: info@caccidominioni.it
e-mail: info@zuccaassociati.it

NORD MILANO CONSULT s.r.l.
Società di Ingegneria
Via Bruno Brunetta, 9 - 21058 - Busto Arsizio (VA)
tel. 0331-636810
sito web: www.nordmilanoconsult.com
e-mail: segreteria@nordmilanoconsult.com

COLLABORAZIONE INTERNAZIONALE
PASCALL+WATSON London, Head Office
www.pascalls.co.uk