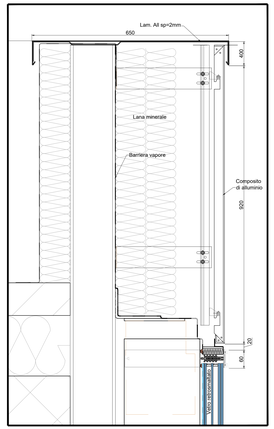

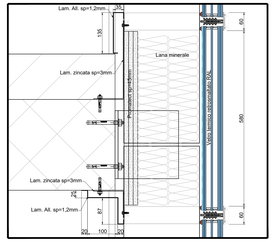

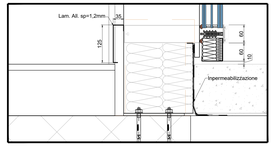

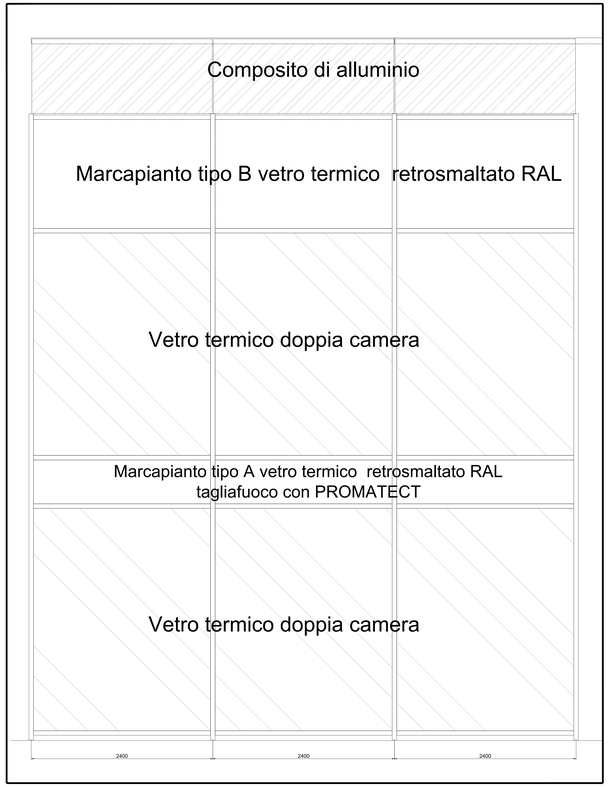

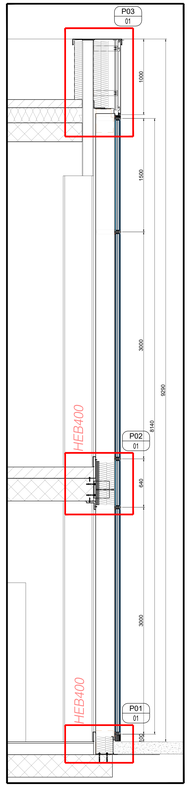

Stato di Progetto - FACCIATA AIR SIDE

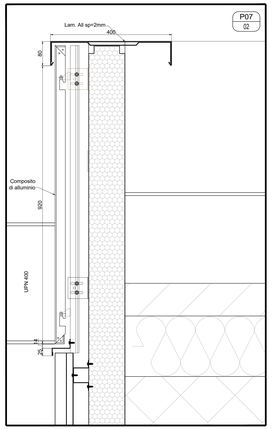

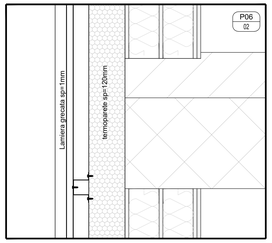

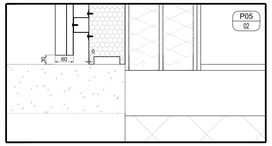

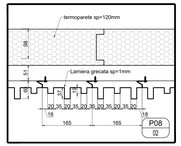

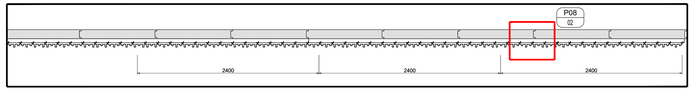

Stato di Progetto - FACCIATA LAND SIDE

Nota Bene:
- tutte le misure sono da verificare in fase di progetto esecutivo.
- la scala di questo disegno non è modificabile.
- gli arredi e le attrezzature (linee ispezione bagaglio, varchi, etc.) sono puramente indicativi, in quanto non ricompresi nel presente progetto

GRUPPO DI PROGETTAZIONE
ARCHITETTURA
STUDIO ARCHITETTI CACCIA DOMINIONI-ZUCCA e ASSOCIATI
(arch. Gregorio Caccia Dominioni-resp.ordine arch. prov.Mi n.1904)

Digitally signed by CACCIA-DOMINIONI GREGORIO LUIGI MARIA
C: IT
OU: Via Solferino 19 - 20121 Milano (MI)
O: ORDINE ARCHITETTI PPC MILANO

NORD MILANO CONSULT s.r.l.
opere edili
(ing. Caterina Alverti-resp.ordine ing. prov.VA n.3124)

Firmato digitalmente da
CATERINA ALVERTI
C: IT
O: ORDINE DEGLI INGEGNERI DELLA PROVINCIA DI VARESE

un Direttore Tecnico
(arch. Michela Di Mento-resp.ordine arch. prov.Vr n.3108)

Firmato digitalmente da
MICHELA DI MENTO
CN = DI MENTO MICHELA
O = Ordine degli Architetti di Varese
C = IT

Elaborazione progetto:
HPDB Engineering&Architecture s.r.l.

ENAC Proponente: **Ente Nazionale per l'Aviazione Civile**

Committente: **NJORD ADREANNA S.r.l.**

Società di gestione: ANCONA INTERNATIONAL AIRPORT SPA

RISTRUTTURAZIONE C.P.U.TERMINAL BUILDING
DELL'AEROPORTO DELLE MARCHE

PROGETTO DEFINITIVO

allegato n° All. 4.6

STATO DI PROGETTO
Particolari costruttivi: facciata

disegno n° 46426
commessa n° C1097
scala 1:20 / 1:5

MAGGIO 2022

STUDIO ARCHITETTI CACCIA DOMINIONI ZUCCA e ASSOCIATI
Via Bruno Rossi 1 - 20122 - Milano
tel. / fax: 02/58302800/01-fax 02/02
info web: www.cdzlaw.it
e-mail: info@cdzlaw.it

NORD MILANO CONSULT s.r.l.
società di ingegneria
Via Bruno Rossi n. 1 - 21052 - Busto Arsizio (VA)
tel. 0331/635.811
sito web: www.nordmil.com
e-mail: segreteria@nordmil.com

COLLABORAZIONE INTERNAZIONALE
PASCALL +WATSON London, Head Office
www.pascalls.co.uk